総合ゲーム情報誌

ゲームボーイ

MONTHLY
360YEN
(本体価格350YEN)

1991 10 OCT

スーパーファミコン
- 悪魔城ドラキュラ
- Jerry Boy
- SUPER E.D.F.
- ハイパーゾーン
- ダンジョンマスター

PCエンジン
- ファイヤープロレスリング 2nd BOUT
- ワールドジョッキー
- マイト&マジック

メガドライブ
- ギャラクシーフォースII

ファミコン
- ちびまる子ちゃん うきうきショッピング
- ロイヤルブラッド
- イースIII ワンダーズフロムイース
- ウィザードリィ・外伝I

PC Engine
NEC
全世界で話題沸騰の3D－RPGが、ついにPCエンジンに登場する。CD・ROM²ならではの圧倒的なスケール。超豪華キャストで送る、手ごたえずっしりの超大作。大いなる感動が君を待つ！
Might and Magic
©1987 Jon Van Caneghem
©1991 NEC Avenue, Ltd.
マイトアンドマジック
CD-ROMソフト
どきどき R.P.G
近日発売！
標準小売価格
7200円(税別)
発売と同時に売り切れ続出の超人気作品が、よりパワーアップして帰ってきた！ 2人同時プレイ、お助けアイテムがうれしい「クエストモード」。 5人で競い合う「F1モード」。さあ、今日はみんなでクイズ大会だ！
Quiz Avenue II
クイズ アベニュー
近日発売！
CD-ROMソフト
©1991 NEC Avenue, Ltd.
標準小売価格
6000円(税別)
わいわい パーティー
何でもござれっ!!
再び恐慌に陥ったファンタジーゾーンを救うため、われらが英雄オパオパが今度は3Dシューティングに挑戦だ！次々と押し寄せるおかしな敵キャラたち。ショップのおねーさんも応援しているぞ！
バリバリ シューティング
SPACE FANTASY ZONE
スペース ファンタジーゾーン
CD-ROMソフト
近日発売！
標準小売価格
6800円(税別)
©SEGA1988
PROGRAMMED GAME ©NEC Avenue, Ltd. 1991
じっくり 思考
高速&強力思考で有名な、あの森田将棋がPCエンジンに登場だ！しかも将棋の駒をモンスターに変えて、迫力あふれるモンスターバトルを楽しむこともできる。これから将棋を始める人も、ちょっと将棋にゃうるさい人もこれ一本で大満足！
森田将棋PC
4M HuCARD
9月発売予定
標準小売価格
7200円(税別)
©1991 NEC Avenue, Ltd.
NECアベニュー株式会社
ニューメディア事業部 〒102 東京都千代田区麴町2-14-2 麴町NKビル
お問い合わせ 03(3288)0330
●平日/午前10:00～午後7:00
テープサービス03(3288)0880

悪魔城ドラキュラ

コナミのSFC第3弾は名作と名高い悪魔城ドラキュラだ！

ゲーム内容は1作目のFCディスク版に近く、敵をバリバリ倒しながら進んで行くというより、シモンの動きを楽しむという作りになっている。ディズニーランドのホーンデットマンションに感動した人には特にオススメしたいソフトだ。

コナミ	10月25日
¥8,800(税込)	カートリッジ

ドラキュラ復活！

過去に幾度となく、あらゆる形でこの世に復活したドラキュラ。しかしドラキュラの全世界を暗黒の雲で覆い、闇の世界に君臨しようとする野望は、英雄ベルモント一族によって打ち砕かれたのであった。

ドラキュラがベルモントとの死闘に敗れ、人間界から追放されて百年がたとうとしていた頃、トランシルバニアでは干害が続き、かつての繁栄には陰りが訪れていた。

イースターの夜、過去の悪夢は人々の記録から忘れ去られ、町ではキリストの復活を記念して不況の中ではあったが精一杯のカーニバルが催されていた。

しかし、町外れの荒廃した修道院跡では長い不況に伴い、かつてない人数にまで膨らんだ邪教徒団によってドラキュラ伯爵を復活させようとする黒ミサの儀式がとり行なわれていた。

そして一筋のいなずまが修道院をつらぬいた瞬間、暗黒の魔力をもつ過去最強の魔王ドラキュラが再びこの世に強力な魔物軍団と共に舞もどったのである。

▲うーんきれい！ 水の流れがなんとも言えんわい

▲スタート直後。背景のドクロ岩の近くを鳥が飛んでいく（芸が細かい）

あの勇者シモンにまた会えるぞ！

でるぞ、でるぞ!! 何が？ そりゃスーパーファミコン版、悪魔城ドラキュラよ！ 内容も第1作目のノリなので、ややこしい謎解きもなく純粋なアクションゲームとして楽しめる。

ゲーム構成は序盤がBGMや背景などすごく暗く（悪い意味じゃなく）、おばけ屋敷に入った様な雰囲気、中盤はスーファミの機能ブリバリで、後半はAC版のあの曲や前作のあの曲で盛り上げてくれるのだ。まだ未完成とはいえ、内容は、すごいの一言。今回は序盤をほんの少しだけ紹介しちゃうぞ。

©KONAMI 1991

目指すはドラキュラ城！ヤツを倒すのはオレだ!!

スタート時、画面クリア時には右の様な画面がキミの進むルートを示してくれる（スーファミの機能をブリバリに使ってるで）。

基本的にこのマップの通りに進んでいく訳だけど、はっきりいって凄く長い。

こう書くとだらだらとゲームが進んでいくんじゃないか？と思う人もいるがそんな事はない。変化に富んだステージ（エリア）に目を奪われどうしだ。

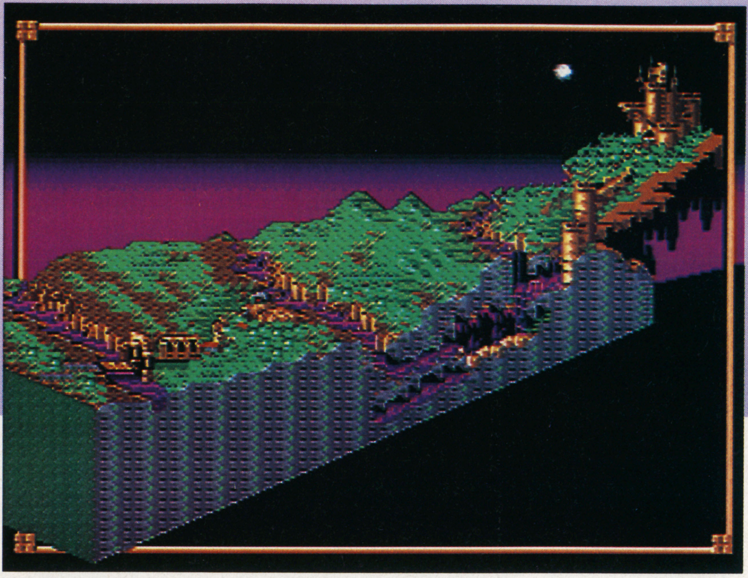

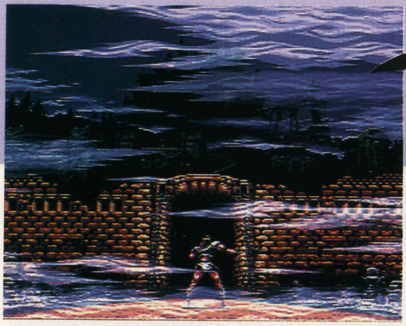

女王様とお呼び!!

◀ムチを一振りして気合いを入れる主人公"シモン・ベルモント"彼の体にはドラキュラハンターの血が流れている

アイテムによって3段階にパワーアップするムチ!!

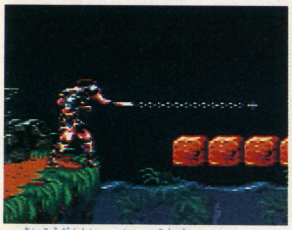

▲最高段階。言う事無しじゃ！

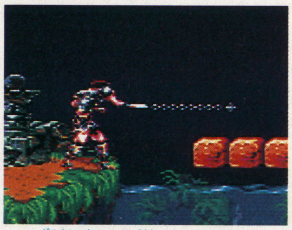

▲2段階目。威力はそこそこ…

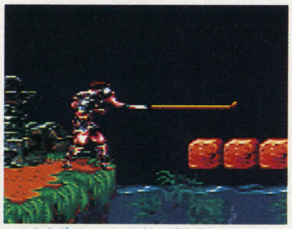

▲初期段階。威力も距離もない…

▲これを取る毎にムチがパワーアップ！　最高3段階まで強くなるぞ

スーパーなムチを使いこなせば、こっちのもの

このゲームはドラキュラ＝ムチの公式が成り立ってしまう位にムチが有名だ。このスーファミ版のムチは他のドラキュラシリーズよりも多彩な攻撃が出来る様になっている。

このムチを自由自在に操れなくては話しにならない。

多方向への攻撃が可能になった

スーファミ版は✚キーとボタンの組み合わせで8方向に攻撃できる様になっている（下方向の攻撃はジャンプ中にしか出来ないけど）。

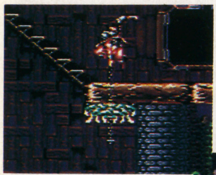

▲上の写真の様に使うと効果大（?）。陰険倒しとでも名付けておこうか

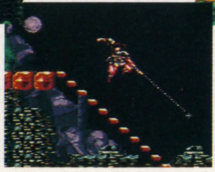

▼別名、ガ○ルジャンプパンチ。かっこいいからつい使っちゃう

▼ナナメに攻撃する。階段の上にいる敵などに有効

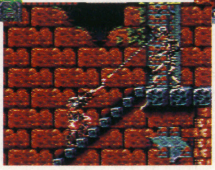

▲通常攻撃。✚キー下とムチで低い位置の敵も倒せる

▲自分より少し高い位置にあるロウソクなど壊す時に有効だ

この技無くしてクリアは不可能

輪に、ムチをひっかけてぶらさがる事ができる。レバー上下でムチの長さも変えられるぞ。

伸び縮み自由自在

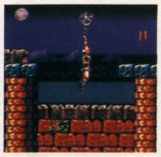

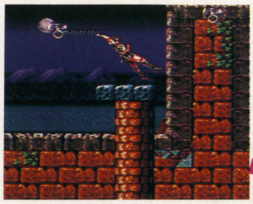

▲そしてタイミングがいい所でムチボタンを離す。これで足場が無くても移動できる

▼輪にムチがひっかかったらムチボタン押しっぱなしで✚キーの左右で反動をつける

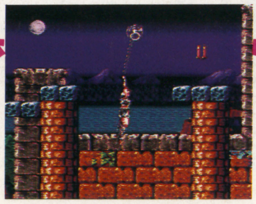

▲まずムチを輪にひっかける。（ムチボタン押しっぱなしで✚キーを回すのも楽だ）

おなじみ5種類のアイテムだ！

特殊武器を使うには、各攻撃アイテムを取り、さらにハートを集めなければならない。アイテム類は基本的にロウソクを壊すと出現する（敵を倒して出てくる事もあるが…）。武器によって使うハートの数が違うのだ。

クロス

▲スピードは遅いが威力は大。壁などにはねかえる。ハート1消費

短剣

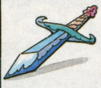

▲威力は小さいがスピードが速い。まっすぐ飛ぶ。ハートは1消費

ハート小

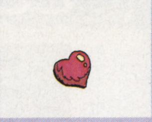

ハート大

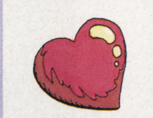

懐中時計

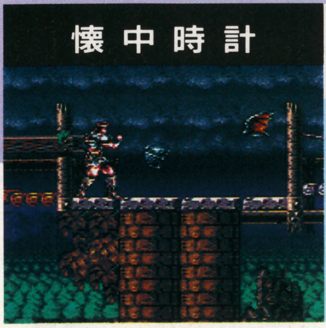

▲ボス以外の敵すべてを止めてしまう効果がある。ハート5つ消費

聖水

▲投げると床で破裂して燃え上がる。威力は大きい。ハートは1消費

斧

▲放物線状に飛ぶので敵に当てるのにコツがいる。ハートは1消費

即効性のあるアイテム群!!

取るとすぐ何らかの効果があるアイテム。壁の中に隠されている場合もあるぞ。

ロザリオ 一瞬画面がまっ白になって画面中の敵を全滅させる

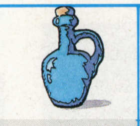

透明薬 一定時間シモンが点滅して無敵になる。時間は短い

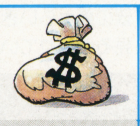

$袋 一〇〇ポイントか七〇〇ポイント入る。金じゃーッ！

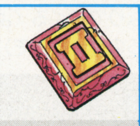

2連射 短剣・斧・聖水・クロスなどのアイテムを2連射できる

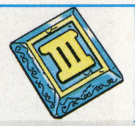

3連射 短剣・斧・聖水・クロスなどのアイテムを3連射できる

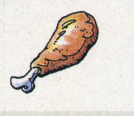

小さい肉 シモンの体力を少し回復させる。けっこう出てくるぞ

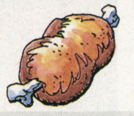

肉 シモンの体力を半分回復させる。壁の中に隠れている事も

1UP シモンの残り人数が1人増える。嬉しいね、やっぱり

アフターサポートもバッチリ!!

このゲームはクリアするまで（ノーミスで進んでも）かなりの時間がかかってしまう。だから「後半でゲームオーバーになってしまった」とか「途中で一度やめたい」などという事があってもフリーコンティニュー＆パスワードがあるからOK!! 心置きなくプレイに没頭する事ができる。パスワードも文字だけじゃなくGB版ドラキュラ伝説2の様な4種のアイテムの組み合わせで行なうので楽チン。

▲ゲームオーバーになった時。パスワードを見る事ができる

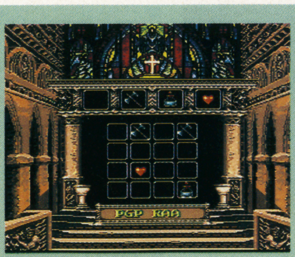

▲そしてゲームオーバー時に出るパスワードをメモる。

▲続きをやる場合、前にプレイした時の名前を入力する

▲そしてメモっておいたパスワードを入力する。これでグーッド！

タイトルまでこの凝りよう!!

▲タイトル画面の中を何匹かのコウモリの影が飛びさっていく

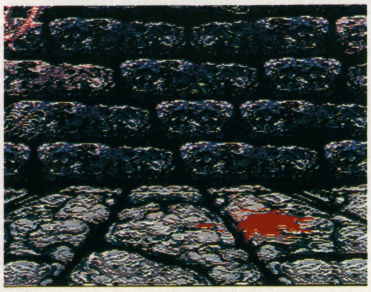

▲したたる血。見た事もない生き物がカサカサと動きまわる

ステージ1 城内　ここから旅は始まる!

さあ、いよいよ長い旅の始まりだ。まずはドクロ岩を遠くに眺めながら外堀にかかるはね橋を渡っていこう。敵の数も少ないし、それほど強くもないのでおちついていけば問題ないだろう。

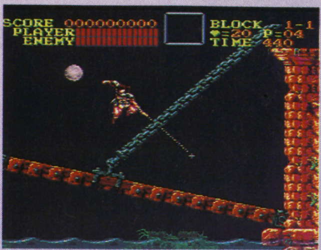

▶吊り橋がしまっていく。さっさと中に入ってしまおう

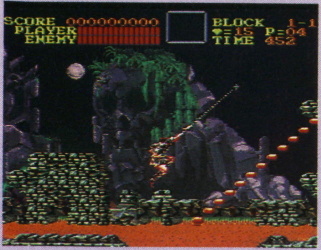

▶スタート地点付近は敵がいないので安心安心

まずはムチの性能(?)テストだ!

初めのステージとはいえ、けっこう特殊な操作をしないと進めない所があるので場面ごとに紹介していこう。

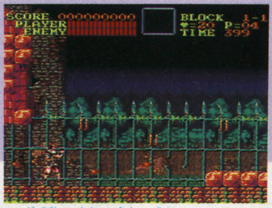

▲地響きと共に柵が現われた。そしてみるみるうちに、植物がその柵に絡み付いて行く、ウム、仲々凝ってるなぁ

▼初めて出会う敵がここのスケルトン。記念に写真でもとりますか(とるかいアホタレ)

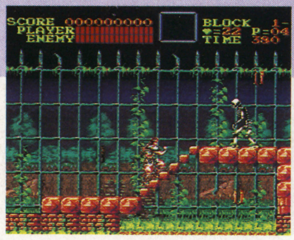

ムチ回し技!?

ムチボタン押しっぱなしで✚キーを回すとムチをふりまわせる(威力は弱い)。

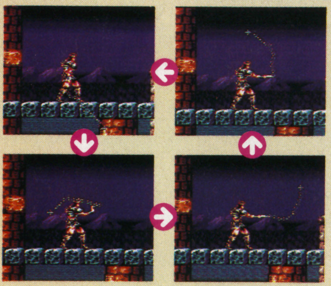

▼輪にムチを引っかける時もムチ回しを使うと楽に引っかける事ができる

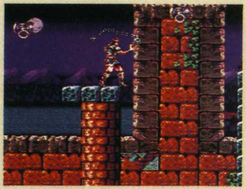

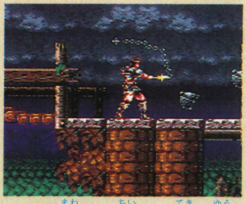

▲ムチ回しは小さな敵に有効(威力は弱いので硬い敵には使わない方がいい)

▼壁の裏からいきなりでてくる(よく見ると隠れているのが分かるぞ)

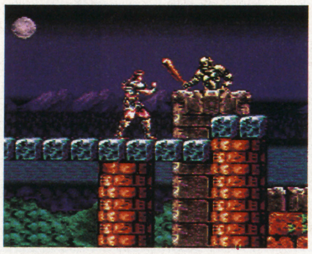

▲別名ガ○ル大ジャンプパンチで固定ザコに攻撃を加えるシモン。カッコイイから何度もこのジャンプしちゃうんだよな

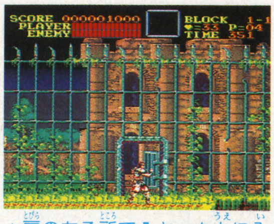

▲扉のある所で✚キーを上に入れると柵の向こう側に行く事ができる。1度向こうに行ったらそのまま進むのがいいだろう

▶回転する床に注意しよう。歩いて渡ろうとすると落ちてしまうぞ

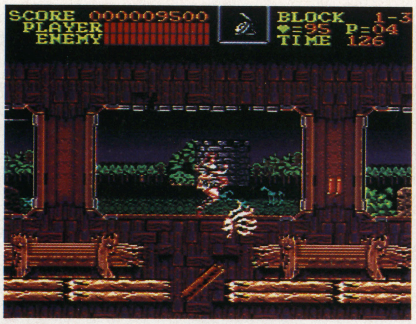

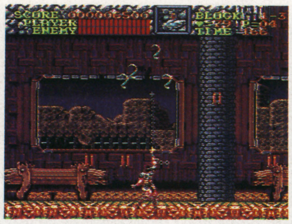

▲上から蛇のかたまりが落ちてくるのでムチで上手く倒そう(保護色なので見難いけど)

▼どうやらここは馬小屋だったらしい。なぜ分かるかって? そりゃ馬の頭が飛んでくるからさ

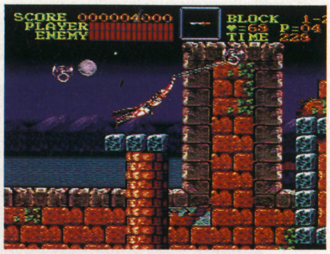

▲さあ輪にムチを引っかけたら十分に反動をつけて向こうに渡ろう

スケルトン&スカルホース

崩れる時もああ優雅…

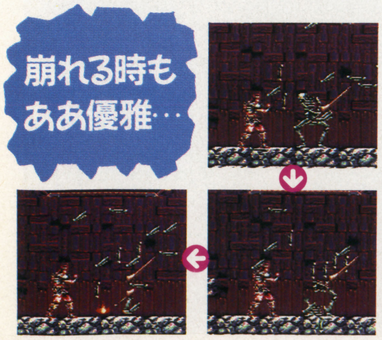

▼スケルトンの大ジャンプ+下突きがきたら大きくよけて、着地地点をムチで攻撃! ビシバシとね

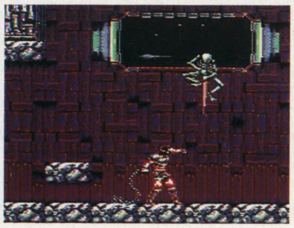

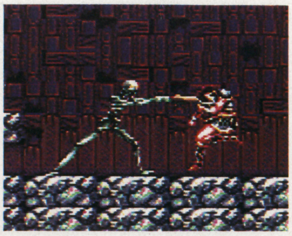

▲馬を倒すと、スケルトンとの一騎打ちになる。不用意に近ずくと写真の様にスピアで突かれるぞ

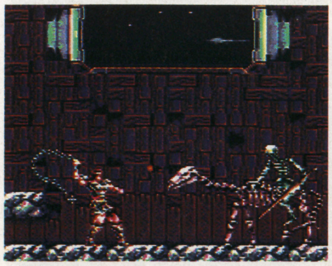

▲骨馬の撃ってくる火の弾をよけつつ頭にダメージを与えよう

ステージ2 魔物の森 さらに激しく！

くもとかカラスとか蛙とか小さな敵が多くなってくるのでムチ回しを有効に使って進んでいこう。ステージも林や川など自然が多くて気持ちいい。

▶地面からいきなり手が!! 足をつかまれると動けないぞ

▶クモは早く倒さないと小グモを出してくるのでやっかい

大自然が相手、こりゃ厄介だぜ！

このステージの見せ場（というか見どころ）は、なんと言っても後半の川の所。次々と変わる川の流れと水の美しさを楽しもう。まだまだ先は長いからあまり緊張しないで進のがいいね。それほど難しくないし…。

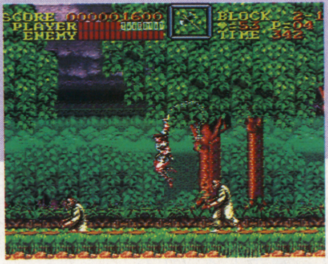

▲地面からゾンビがでてくる。攻撃はしてこないので、やっちゃえ！

スケルトン対策

このゲームでのスケルトンはドラクエのスライムみたいなもので、どのステージでもでてくる（はず）。そのステージによってさまざまなスケルトンが出てきて楽しませて（苦しませて!?）くれるぞ。

骨を投げてくるスケルトン。この位の間合いだとダメージをくらうぞ！

▼自分より上にスケトトンがいる場合飛びかかってくる事があるので注意！

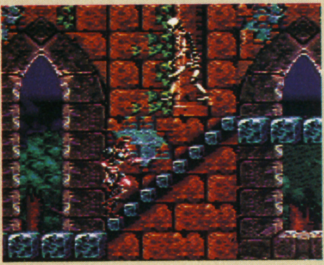

▲このスケルトンは直接は攻撃してこないので、ここまで近ずいても大丈夫さ！ へへッ♡

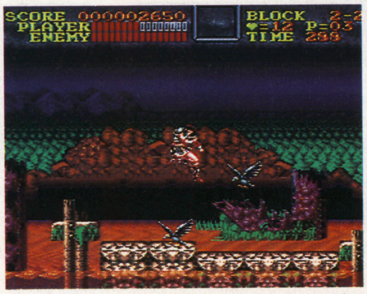

▲カラスにダメージをくらう。ヒー（涙）

▲蛙に追い回されるシモン。なさけない…

この美しさを見よ！

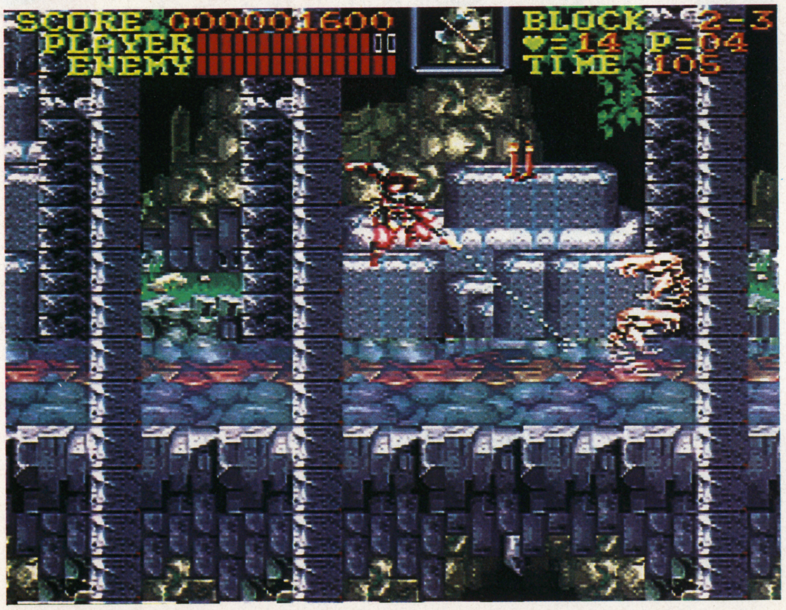

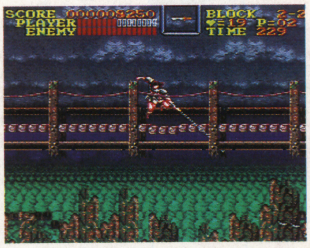

▲ここの吊り橋はシモンの動きによって、手すりや丸太が動くのだ

▼上下に動く床を越えると、そこには吊り橋が、カラスに注意や！

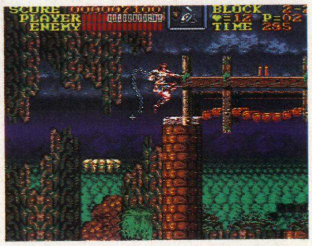

メデューサヘッド

ムチがパワーアップしていれば力押しで勝てるだろう。敵の攻撃は左の写真を見てね。

▼メデューサの目から発せられる怪光線に当たると、石になってしまい、動けなくなる

▲メデューサは頭の蛇を飛ばしてくるので左右に動きよけよう。ムチ回しで倒すのもいいね

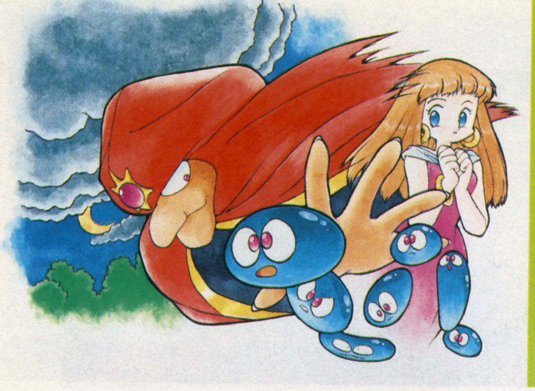

伸びて縮んでくっついて、スライムヒーロー大冒険！

不思議なヒーロージェリー君の正体は、何とスライム。表情や動きがとってもユニーク！さすがは田尻智プロデュース！

Jerry Boy
ジェリーボーイ

エピック・ソニー	9月13日発売	¥8,500(予価)	カートリッジ

とってもかわいそうなジェリーのお話…

あるところに平和な王国がありました。お城にはジェリーという名の兄王子とトムという名の弟王子、そしてジェリーのフィアンセ、エミー王女が仲良く暮らしていました。

ところが謎の魔法使いがトム王子をそそのかし、ジェリーから国王の座を奪おうと企んだのです。魔法でスライムに姿を変えられてしまったジェリー。果たして元の姿に戻ることが出来るでしょうか？

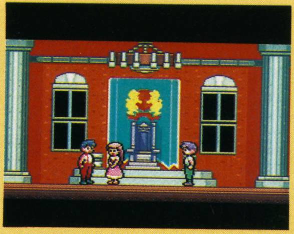

▲ジェリー王子とエミー王女、そして弟王子のトムの3人

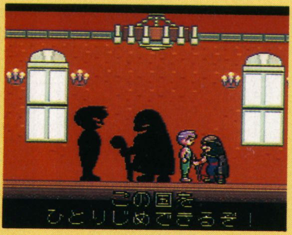

▲入れ知恵をする魔法使い。わりいやっちゃなあ………

キャラがかわいいACG

田尻君がプロデュースしたという「ジェリーボーイ」が、いよいよその姿を現した！主人公がスライムだというのは、情報通のGB読者諸君ならもう知ってるよね。でも今イチどんなゲームなのかピンとこない人も多いと思うんだ。意外に思うかもしれないけど、実はマリオタイプの横スクロールアクションゲームだったのだ！でも、ただのアクションゲームじゃなく、自分がスライムという体質を活かしたユニークなゲームに仕上がっているぞ。

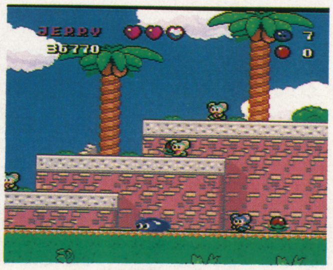

▲マイキャラがスライムという、ちょっと変わったゲームなのだ

▲いい眺めだなあ。時間制限などはないから、ゆっくりと落ち着いていこう

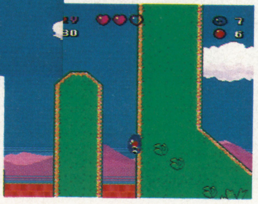

▼おっと危ない！おっこちる直前に見えるけど、実は大丈夫なんだよーん

ジェリーの表情に注目！

特にユニークなのがジェリーの表情。伸びたり縮んだりしてとってもかわいいぞ。なかなかマヌーな顔なんだけど、実はこの「伸び」が攻略のポイント。というのはジェリーの攻撃は、この「伸び」が基本技だからなんだ。

タテのびィー

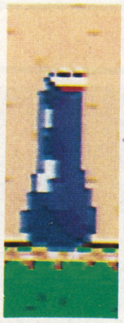

▶情けない姿だけど攻撃しているところだ。飛び出てる眼がいいね

ヨコのびィー

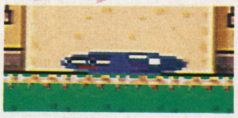

▲つぶれているところ。敵の上に乗ってつぶれるとやっつけることが出来る

離れない！

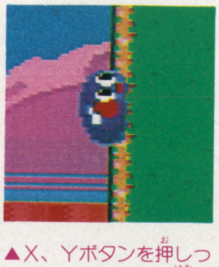

▲X、Yボタンを押しっぱなしにしていれば離れることはないぞ

テキ

かわいいのはジェリーだけじゃないぞ。ちょこちょこと歩いてくるのもいれば転がってくる変なヤツもいる。

●チューチュー／ザコキャラで、一番弱い

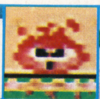

●炎くん／上に乗ってつぶせない

●ブタくん／ピョンピョンはね回る

●ムシくん／砂の中から飛び上がってくる

●小石くん／時間がたつと動き出す石コロ

アイテム

ジェリーの冒険を助けてくれるアイテムも、もちろんいっぱい。基本的に花の中に隠れているから、つぶして見つけよう。

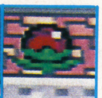

●ボール／はき出して攻撃だ！

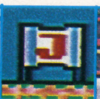

●旗／全部順序よく集めると2UP

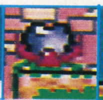

●ライフ／一目盛りライフが増える

●1UP／ジェリーの残りが増える

●アイロン／攻撃力が増す。何回でも使える

©SONY MUSIC ENTERTAINMENT

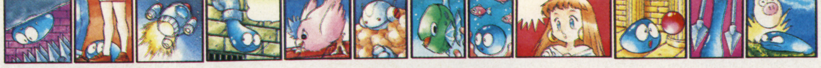

ステージ1・野原

まずは小手調べといった感じの面。ここでは張りつきをマスターしよう。テキもそんなに強くないけど油断しちゃ駄目だぞ。タウンでは意外な所に1UPを見つけることができるよ。ボスもそんなに強くなく、パターンを作ってしまえば楽勝！

▲普通のジャンプでは届かないところも。X、Yボタンで加速できるぞ！

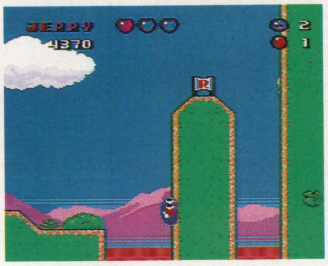

▲まずはジェリーの操作方法を覚えよう。張り付きが鍵を握る！

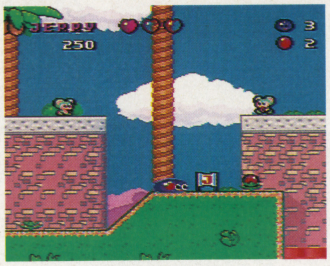

▲まだ始まったばかりだから強いテキも出てこない。でも油断するな！

ボス!パターンを作れば楽勝!

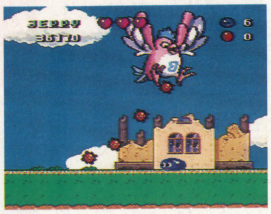

▶空中から攻撃してきた！パターンを作れば楽勝だ

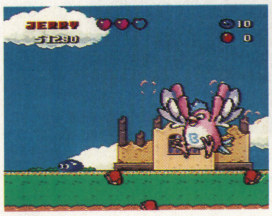

▶ボス登場！たまに地面を歩いてくるから注意！

▼ここはタウン。あるところに1UPが隠されているのだ

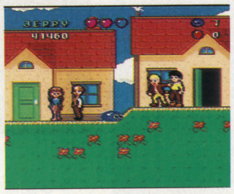

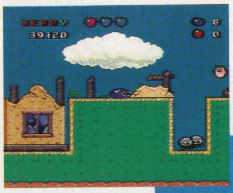

▼ジャンプしているブタのすき間をタイミングよく抜けよう

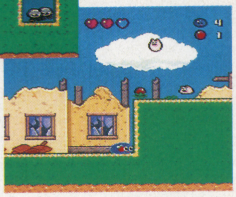

▲うーん、どうする!?ジャンプしたらブタに当たっちゃうし……

ステージ2・下水道

気持ちのいい野原から、舞台は一気に下水道へ。陰険なトラップもあちこちに仕掛けられているから注意して進もう。シティを抜けたら後半ステージへ。一本道だから迷うことはないけど、だんだんとテクを要求されてくるぞ！

▼水道管の中を進んでいくジェリー。表情に注目！

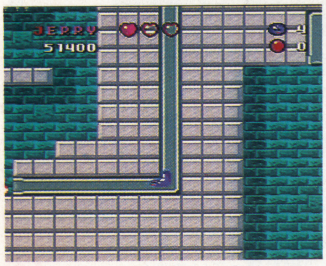

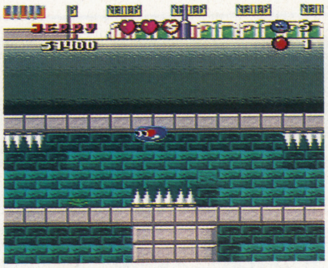

トゲに触れるとダメージを受けるので注意。天井に張り付いて進もう

▲ゴキブリみたいなムシは、のっかってつぶさないと倒せないのだ

ボス!IRONは必須アイテム!

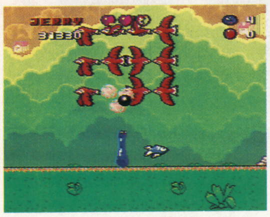

▶アイロンを投げつければ楽勝で倒せるぞ

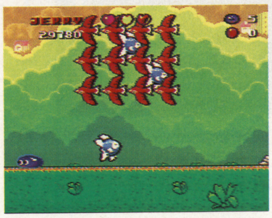

▶2面のボスがユニーク。合体すると魚が出てくる

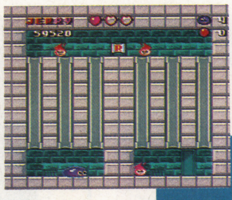

▼水中だってこの通り！ジャンプボタンで泳ぐことも出来るよ

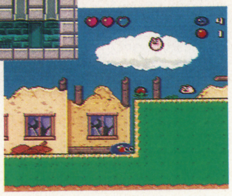

▲なぜかこんなところに出てしまった。炎くんに注意しよう

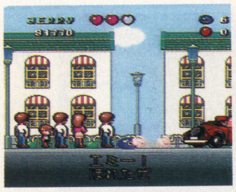

▲所かわってここはシティ。エミー王女の姿を一目見ようとギャラリーでいっぱいなのだ

ジェリーの冒険はまだまだ続くのだ!

この先舞台は目まぐるしく変化していき、トラップももっといやらしくなってくる。攻略としては、まず落ち着いてゆっくり進むこと。そして張りつきがポイント。まだ発売までは間があるけど、これは絶対要チェックだぞ！

▼この先ジェリーを待ち受けるものは!?どんどん難しくなるぞ！

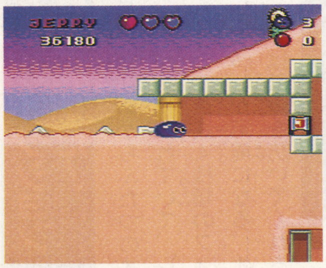

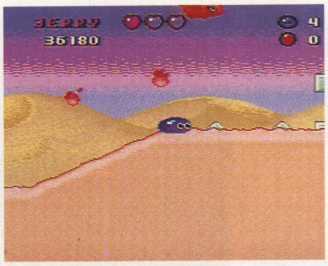

▲炎を落とす鳥が出現。炎の間をぬって進んでいこう

▲ところ変わってここは砂漠。時々出現する虫に気を付けよう

このグラフィックの美しさを見ろぉー！

AC版にSFC版オリジナルステージをプラスしての移植だ。オリジナルステージは、SFC独特の回転、拡大を上手に使っていて凄く気持ちいいぞ。全6ステージの迫力あるシューティングゲームだ!!

SUPER E.D.F EARTH DEFENSE FORCE™

ジャレコ	10月25日発売
¥8,700（税別）	カートリッジ

パワーアップアイテムが無い!?

このゲームはパワーアップアイテムというものが無く、そのかわりに敵を倒すごとに経験値が上がっていく。レベルアップすると自機が最高5段階までパワーアップ可能。また各ステージの初めに8種類の武器から一つを選択、各ステージにあった武器を選ぶのが大切だ。自機は残機制ではなくダメージ制。

▲各ステージのスタート前にこのような画面で武器の種類を選んでいくのだ

選べる8つのパワーウェポン

バルカン

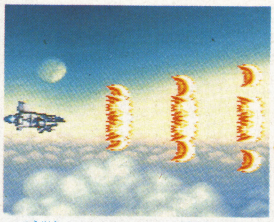

▲通常のショットで扇状に広がる（武器の写真はすべて最高レベル時の物を使っています）

レーザー

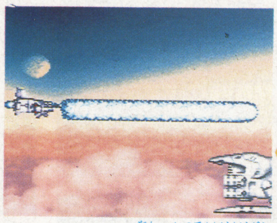

▲バルカンとは逆に一点集中型のショット。拡がらない分、高ダメージを与える

アトミック

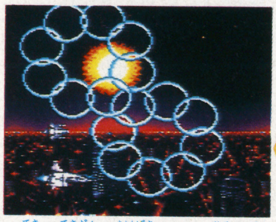

▲敵や敵弾に直撃すると広い範囲で爆発を起こし、辺りの敵を巻き込む。敵弾も消せる

ホーミング

▲発射された弾が、複数の敵機を追尾する。ザコが大量出現する場所で有効

エクスプロード

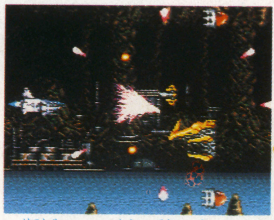

▲発射された弾が敵に当たるとその場で多方向に炸裂し広範囲の敵を撃墜する

サーチレーザー

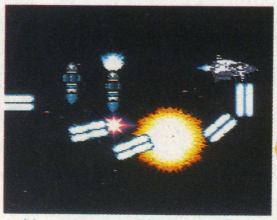

▲近くの敵機の方向へ向けてレーザーを発射する。これを使うならバルカンの方が…

フォトン

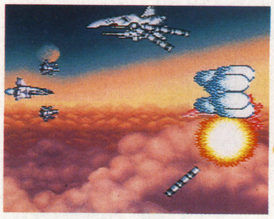

▲エネルギーを溜め撃ちできる。STGではもう定番になった武器だね

グレネード

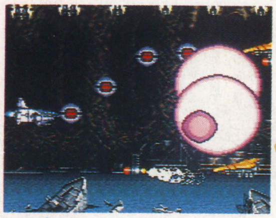

▲時限式の空中機雷で、敵機が触れるか、一定時間たつと爆発する。チュドーーン！　てね

友達はオプション君が頼りだ！

自機には初めからふたつのオプションが装備されていて、レベルによって最高4種類のフォーメーションが可能になる。オプションは敵弾を防いでくれる。

ホーミング

▲それぞれが敵機の目の前へ飛んでいって撃墜する

シャドウ

▲自機の動きを追跡する。グ〇ディウスと言えば分かり安い?

ロール

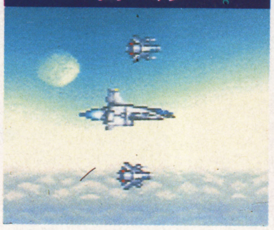

▲自機を中心に回転する。自機を防御する役目も果たす

ユニオン

▲自機と合体している状態。ショットが強力になる

© 1991 JALECO LTD.

STAGE 1 FIRST ENCOUNTER

敵の戦闘兵器は最新のテクノロジー〝イオンクラフト〟を搭載し、自機の回りを縦横無尽に飛びかって攻撃してくるぞ。

戦闘なんか忘れたい…

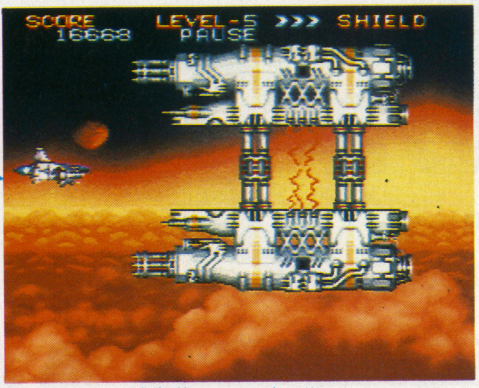

▲１面ボスとは基本的にこの位置で戦おう！　ガヒーン

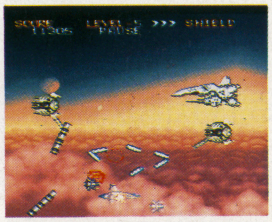

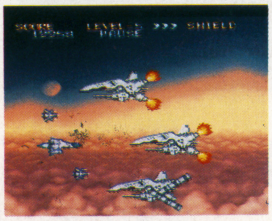

▶このステージはバルカンで進むのが楽

▶上手にロールを使って敵を倒そう

STAGE 2 MIDNIGHT INTERCEPT

敵の大都市制圧作戦を防ぐため、メガロポリスに急行したXA－1を、敵の新兵器プラズマビームが襲う。

夜景が目にしみる

▶ここのボスは画面左から出現するのでご注意！

▶んー夜景というのはいいもんだ

▶敵のレーザーもとっても美しいのだにょー

STAGE 3 DEEP BLUE CAVE

NAVYが消息を絶った海域で巨大な洞窟を発見。そこには撃沈された味方の船の残骸があった…。

川の流れは速いぞ!!

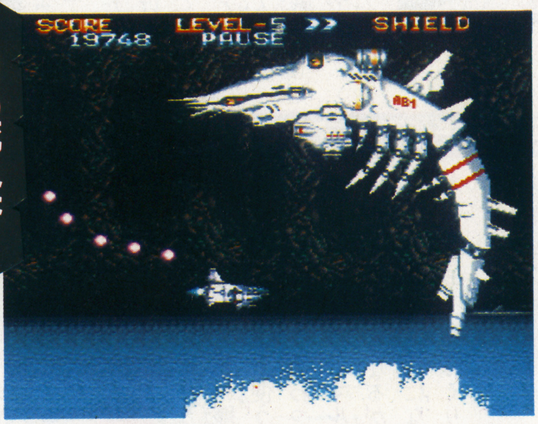

▶エビでーす。やめられないとまらないひー

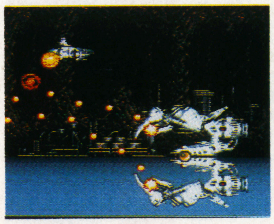
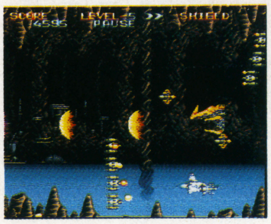

▶▲▼上や下の岩に当たり判定がないのでびびらずにプレイするべし。味方の船の残骸がなかなかいい味を出していると思うんですけど

後半のステージをちとばかり紹介

後半のステージではSFC独特の回転機能をブリバリに使った演出が施され、相変わらず美しいグラフィックが目をひく。

渋いぜ!!

▲こーんなにデカくなりましたとさ、あーデカい、いーデカい、うーデカい

▲始めのうちは、こーんなに小さいコロニーだけど、スーファミの拡大で…

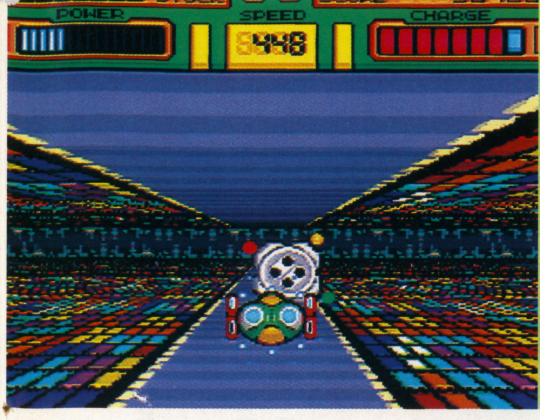

ハイパーゾーンがシューティングを進化させる

ハル研のスーパーファミコン第2弾は3DSTGだぁ!! 恐ろしく速いスクロールが超必見!!

HyperZone

ハイパー ゾーン

Welcome to Hyper Zone. This place is the most exciting amusement-park, established 1991. The great park has rather hazardous and tricky three-dimensional cirkits. The years pass away un-noticed. Hyper Zone people regard nothing as impossible; they are strongly self-motivated and have an uncommon drive to glorious goal.

HAL研究所	8月31日発売
¥8500(込)	8M

スピーディ3Dシューティング!! スーパーファミコンで未来のゲームを体験

最先端3Dシューティングゲーム

「F-ZERO」で3Dゲームの心地良さを味わった人も多いと思うが、今度は3D使用のスピード感溢れるシューティングゲームが登場。

このゲームは未来のゲーセンともいえる「ハイパーゾーン」を舞台にした撃ちまくり3DSTGで、この夏を締めくくるのにふさわしい爽快感のあるゲームなのだ。

▼近い将来、こんなゲームが体感できれば最高だね

舞台となる「ハイパーゾーン」とは

〝ハイパーゾーン〟とは夢の惑星の膨大な地を有効利用して、太陽系衛星管理局内で企画建造した体感型シューティングゲームだ。

元々あった廃棄物の山の中に、絨毯を敷くようにコースを造るので予算は安いものであった。

刺激を求める若者達でハイパーゾーンは莫大な利益をあげていた。

まずは3D画面に慣れること

今まで3Dタイプのシューティングをプレイした人は問題ないが、初めての人は、ちょっとその操作にとまどうかも? まずは敵の玉をうまく避けることをマスターしよう。

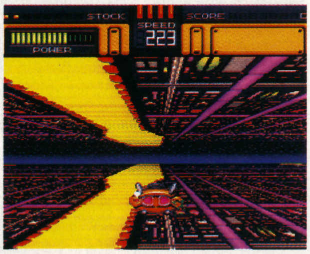

▶マシンを上手に操作できないとまずクリアは無理

可能な限り敵を倒し、点数を稼げ!!

3D画面に慣れたら次は、敵をできるだけ多く倒す事に全力を尽くそう。点を取れば取るほど、強力な戦闘機を手に入れる事ができる。強い戦闘機を手に入れる事ができれば当然楽になるぞ。

▲ここまで来てこのマシンじゃどうしようもないぞ

連射、連射でとにかく撃ちまくり

ノーマルショット

ゲームの最初から最後までの長ーい友達がこのノーマルショット。

ザコとかの激しい攻撃にすぐ対応できるのはノーマルショットだから、あまり殲滅砲に頼るのも考えものだ。

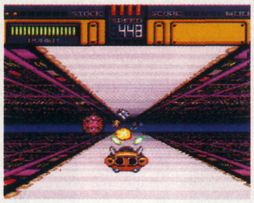

▲ノーマルショットはとにかく撃って撃って撃ちまくれ!!

殲滅砲をうまく活用するのが大切

殲滅砲

早ければ2面から使う事になる殲滅砲。この殲滅砲をいかにうまく使うかで、状況は180度変わってくる。前半はノーマルのみでもなんとかなるが、後半は殲滅砲が頼りになる。序盤戦で、じっくり練習しておこう。

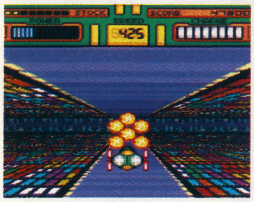

▲この爽快感。そこいらのゲームじゃ体験できないぞ

回復ロードでパワーを補給せよ!

パワーを回復させるには、この回復ロードを通ればOKだ。この回復ロードを通れるか、通れないかで、その後の展開が大きく変わってくる。いくら腕に自信があっても、この回復ゾーンの場所を知らないと辛い。うまくコース取りをしよう。

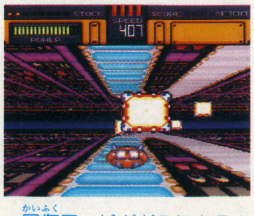

▲回復ロードがどこにあるか頭の中に入れといてよ

ちょっと待て!コースアウトが事故の元

敵の攻撃も激しいが、それ以外にもダメージを喰らう場合もある。

それは道路をはみ出した場合である。マップを覚えてなく、行き止まりになったり敵を避けた弾みなど、下手すれば敵に当たるより多いかも知れない。マップをしっかり覚えとこう。

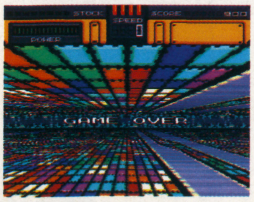

▲飛び出したおかげで、パワーが吸いとられちゃうよー

©HAL LABORATORY INC.

インフォメーションボード

このインフォメーションボードで、自機の状態を知ることができる。マシンによって、このボードのデザインが変わる。

STOCK
マシンの残機を表わす。当然だが、あって困るものではないのでどんどん増そう

POWER
これがなくなると爆発するので回復ロードでしっかりと回復させよう

SPEED
この調節によっては楽にゲームが進められる。適度に調節して得点を稼ごう

SCORE
新マシンやONE－UPにも必要な得点を表わす。ドンドン増そう

CHARGE
殲滅砲のパワーチャージを教えてくれる。満タンになれば使用OK。満タンになってない状態で発射しても、ノーマル弾と変わらないぞ。なお、1号機では使用できない

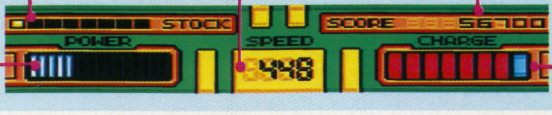

高性能マシンは全部で6種類

ステージクリア時に3万、6万、8万、14万、17万と点数を取れば、新マシンでプレイできるぞ。規定スコアに達していなければ従来のマシンでプレイする事になる。たくさん点を取っていこう。

1号機 BM-4

2号機 H-WING

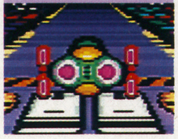

3号機 P-7

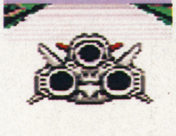

4号機 RW-91

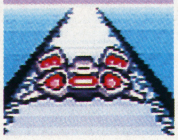

5号機 X-003

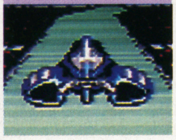

6号機 BM-4 REFORM

序盤ステージとはいえ、美麗な背景に見とれる暇なし!!

STAGE1 OLD CAPITAL

このステージはきついトラップもなければ、敵の攻撃も大した事ない。このステージは初心者の為の練習ステージだ。と言っても逃げまくってばかりじゃいけない。楽なステージなので、ブレーキを多用してでもスコアアップに努めよう。ぜひH-WINGに乗れるようにガンバロウ。ボスもザコ並みに弱いヤツ。早く倒そう。

BOSS

▲このボスは本当に弱い。軽く連射して、かたずけちまおうぜ

▼殲滅砲がないと、ちょっと戦闘が辛いかな

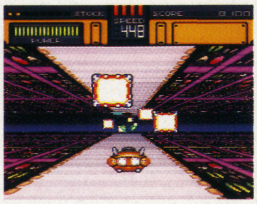

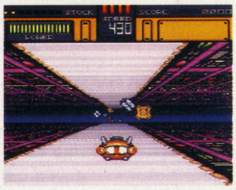

▲まだまだホンの腕だめし。ちょろいちょろい

STAGE2 BLAST FURNACE

エリア1と比べて、敵の動きも多彩になり、攻撃も激しくなってきた。安易に破壊しようとすると簡単にダメージを喰らうので、慎重に進んで行こう。

このステージは、火柱のトラップがあって、破壊できない上にコース上に密集するので、コントロールが難しい。ここではブレーキを使い安全に進んで行こう。

BOSS

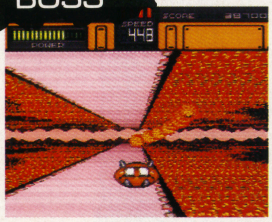

▲ドラゴンは動きを見て攻撃しよう。割りと弱いのだ

▼ちょっと攻撃がきつくなって来たかな? でもまだまだ

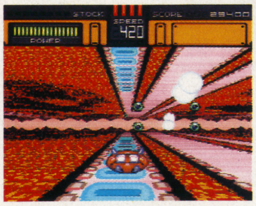

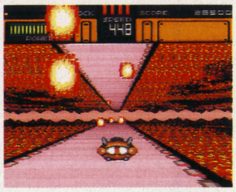

▲わあーきれいな火柱なんて言ってる場合じゃない

STAGE3 MATERIAL FACTORY

このステージまで来たら、もうH-WINGには乗っていることだろう。上手な人はもうP-7に乗っているかな? いずれにせよ攻撃力は一段とアップしていることだろう。

しかし、難度も非常に高くなっており、パワーアップしても辛いかも。このゲームをプレイして実感したのは、コンティニューがもの凄くほしいゲームってこと。

BOSS

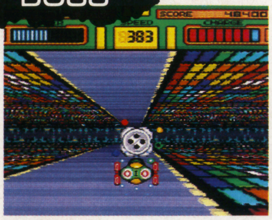

▲動きを良く見て、スキを見せたら殲滅砲を浴びせよう

▼こんな感じで分岐している回復ロードには要注意

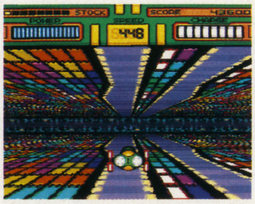

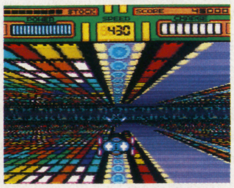

▲色とりどりで、色彩豊かな画面。見てるだけでも楽しいぞ

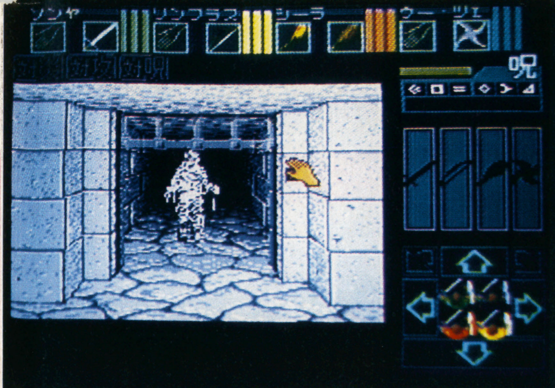

パソコンの超人気RPGがSFCに登場だぁ

ダンジョンマスター

RPGの型を破り、常識を全然無視したRPGがSFCに登場する。その名もダンジョンマスター。さあ君達も、この全く新しいRPGの世界を体験しようぜ。

ビクター音楽産業	年末発売予定	￥9800	8M

気持ちいいくらい斬新なシステムが君を直撃!!

リアルタイムRPGここに極まる!!

最近、RPGをプレイする年齢層が広がっているためか、親切で解り易いRPGが増えてきたような気がする。決してそれが悪いとは言わないが、昔からのファン（同義語＝マニア）にはかなり物足りなくなってしまったのではないだろうか。

しかし、今から紹介するこの「ダンジョンマスター」はちょっと違うぞ。さながら、べらめえこんちくしょうのゲンコツせんべいみたいな超硬派RPGなのだ。時間、重量、成長等より現実に近いリアルな概念を取入れ、他のRPGに類を見ない斬新なシステムをひっさげて、今、究極のリアルタイムRPGが姿を現わす。しつこいようだが、決してあなどるなかれ。このゲームは半端じゃない。

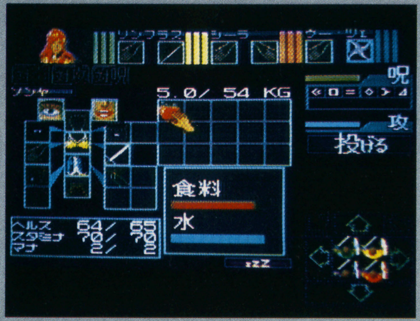

▶超激辛RPGダンジョンマスター、これは真のRPGの一つの姿だ

主人公は何と24人 勇者の館で人選だ

ゲームを始めるといきなり迷路にほっぽり出されるが主人公は一人もいない。しかし、一本道をずっと進むと、やがて勇者の館に到着する。ここで、24人の勇者の内4人を選んで冒険に出発するのだ。24人の勇者達は、それぞれに特徴（忍者型、戦士型、魔法使い型、僧侶型）がある。よく考えて4人のメンバーを選んで冒険に出発しよう。

勇者達は最初、壁の絵に魂をぬり込められている。復活を選べばステータスや特徴はそのままで復活できるが、転生を選べば最初から育て直す事もできるのだ

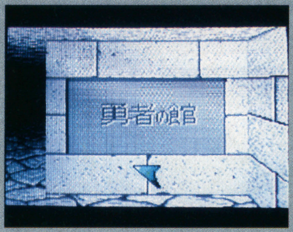

▲ここがキャバレー…もとい、勇者の館。いいのがそろってますぜ

細かいステータスとリアルな成長システム

このゲームには経験値が存在しない。戦士達は敵と闘う度にステータスが上がり、それらの総合力でそれぞれの職業のランクが上がっていくのだ。剣士の一振りが、忍者の一投が、魔法使いや僧侶の魔法が、確実に彼らを成長させるのだ。

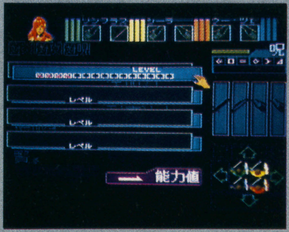

▲そして、彼女の戦士としてのレベルはこれ。ちなみに、二つの職業になっている者も少なくない

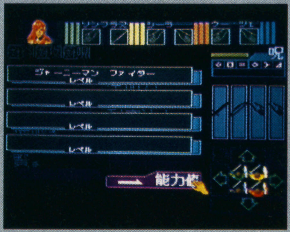

▲これは、キャラクターの職業。彼女はジャニーマンファイターのランクなのだよ

▼ステータスはこの様に細かく分かれている。戦闘を重ねて少しずつ成長させるのだ

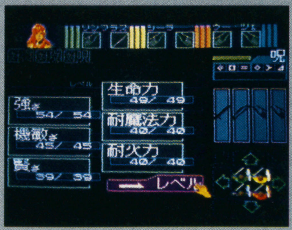

戦いこそがすべて!! 弱き者に明日はない

一度地下迷宮に足を踏み入れたら、そこは生と死が紙一重の弱肉強食の世界。この世界は強き者だけの為に存在しているのだ。この迷宮の謎を解くためには、まず生きなければならない。戦いこそがすべてと言っても決して言いすぎではない。

▼結局全滅してしまったキャラクター達、いとあわれなり。だって敵が強すぎるんだもん

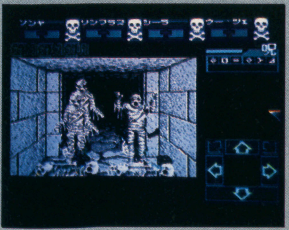

▼げげっ、目前の敵も手強いのに向こう側にミイラの大軍が…。思わず顔面そう白

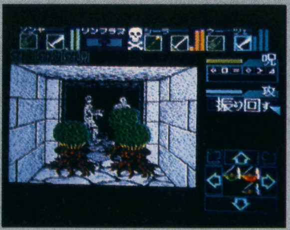

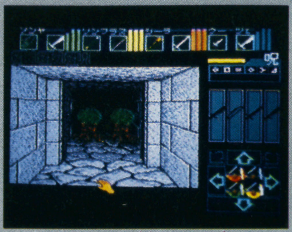

▲敵が遠くから近づいて来る。ちなみに、敵が遠くに少しでも見えたら手裏剣を投げて殺しても良い

泣けど叫べど助けは来ない。頼りは自分のみ

このダンジョンマスターの世界には宿屋、武器屋等の店は一切存在していない。自分の力でより強力な武器や防具を見つけ出し、食べ物や水も敵から奪ったり水源を見つけたりして自給自足で冒険を続けるのだ。体力が減ったら食べ物を食べ、スタミナが減ってきたら眠ればよい。まさにサバイバル感覚でゲームは進行いていく。それから、一つ注意しておくが、キャラクターはそれぞれ物を持てる最大の重さが決まっており、物を多く持てば持つほど戦闘における素早さが低下する等の不都合が起こる。ほどほどが一番。

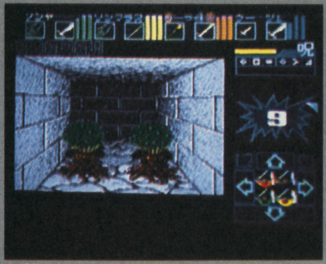

▲敵にダメージを与えた!!この調子でガンガン攻めよう!!

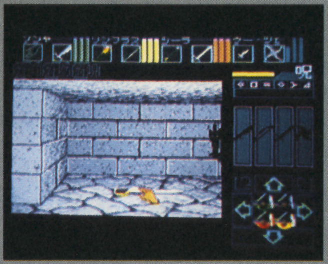

▲おっ?こんな所に剣が落ちている。せっかくだからもらって行こう

冒険のヒントとなる様々なメッセージ

迷宮のあちこちにはだれが残したのか知らんが、いろんなメッセージが残されている。それは迷宮の壁に記されていたり、道に落ちている巻物に記されていたりと、様々だ。内容は概ね冒険のヒントと言える物である（まあ時には何の意味もないのもあるんだけどね）。時にはとても重要なヒントもあるのでメモしておくのが無難だろう。それと魔法の使い方、薬の作り方（僧侶の専門）などが書かれた巻物もあるので、これらは全部見つけ出しておかないとちと不利かもしれない。情報収集も大切なのだよ。諸君!

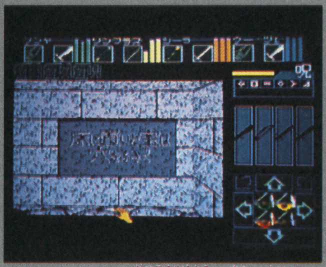

▲このヒントは結構重要、少し遠まわしに書いてあるけど

▲壁に謎めいたメッセージが彫りこまれている、何のことかな?

トラップだらけで一寸先は闇

要所要所にあるスイッチを押すと…

迷宮を歩き回っていると、時々変なスイッチの様な物を見かける事がある。押しボタンの時もあれば、レバー式の時もある。とりあえず見かけたら押してみよう。必ず良い変化があるはずだよ。押してみてのお楽しみ!!

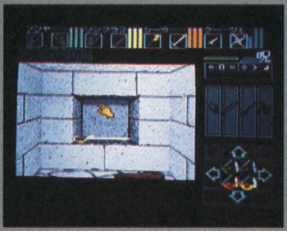

▲壁にあったボタンを押したら剣を見つけた。こんな感じでアイテムが出てくる可能性もある

▼ほーら完全に開いた。向こう側にな～にかあ～るのかなぁ、お宝? 敵? それとも…

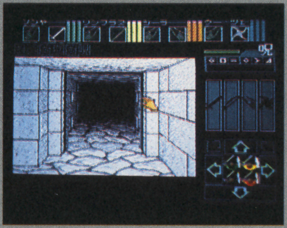

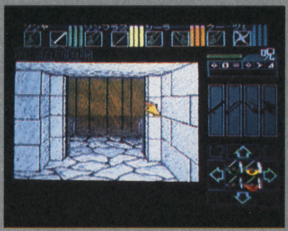

▲木の扉が行く手をふさぐ、となりにあったスイッチを押したら少しずつ動きはじめて…

行く手には死の罠が知恵と勇気でクリア

冒険者の敵は必ずしも怪物ばかりではない。彼らの行く手にはいたる所に罠がはりめぐらされているのだ。現在確認できているのは落とし穴（ある場所に踏み込んだらいきなり落ちて死人が出た）だけだが他にもいろいろあるらしい。

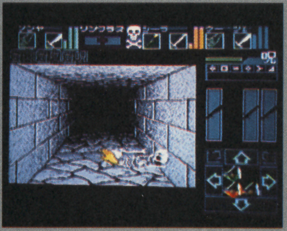

▲あわれ、落とし穴に落ちたキャラクターの末路。こんな事にならない様気をつけよう

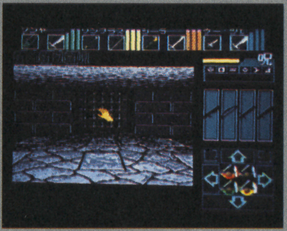

▲周りは罠だらけのこの部屋、よく考えて歩かないとこの部屋を抜ける事はできない

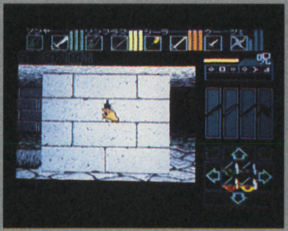

▲左の方に落とし穴があるのが見えるかな?何とかして穴をふさぐ方法はないだろうか…

果報は寝て待て年末が楽しみだ

ここまでいろいろ紹介してきたけど、このゲームの特徴を少しはわかっていただけたかな?今まで紹介してきたのはあくまで基本、本当の冒険はこれからなのだ。ストーリ的な物はまだまだ秘密なんだけど、冒険者達にはちゃんと目的があって、倒すべき最強の敵もいる。冒険者達を最後で持つもの…、それはまだメーカーさんしか知らない。

▼戦士達の休息。しかし、いつ敵が襲ってくるかも知れない所では、長く休んではいられないぞ

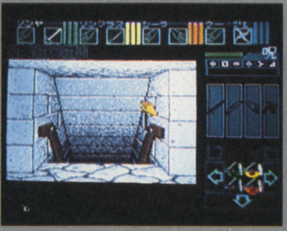

▲地下への階段を見つけた。奥へ奥へと進む度に、冒険は困難と熾烈を極める

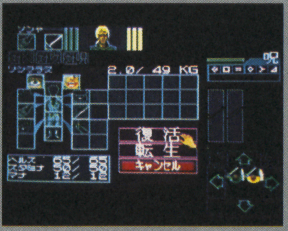

▲勇者は復活する時。彼らの目的は何か、そして真の敵とは一体だれなのか?

SFCに将棋ゲーム登場 君の腕前はどのくらい?

あの「森田将棋」が日本将棋連盟より「初段」の認定を受けて、装いも新たにSFCに登場!! 超本格派将棋ソフトの実力はいかに!?

セタ	発売中	¥8,800(税込)	BUカートリッジ

スーファミ版「森田将棋」は?

とにかく本格派!! "強い"将棋ゲーム

SFCとしては初の将棋ソフト「初段森田将棋」の登場だ。最初はパソコンで発売され、後にFCにも移植されたので知ってる人も多いんじゃないかな。今回はFC版に比べ、強さも速さもグーンとUP。しかもグラフィックが非常にリアルになったのだ。そして、従来の将棋ソフトによくあった「個性ある棋士」とか「特別ルールの将棋」なんていうものが、このソフトにはないのである。つまりそういったゲームらしい「遊び」の部分を省いたことにより、勝負に趣を置き、強く、そして速く、本格派将棋となった。かといって初心者を受けつけないかというとそんなことはないので安心してね。初心者は上級者並みに、上級者はプロ並みに(たぶん)なれるはずだ。この森田で鍛えれば、の話しだけど。

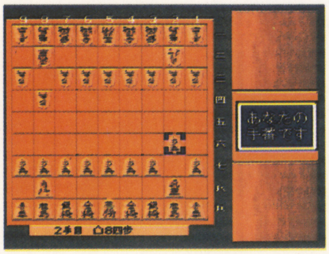

▲駒を動かすたびに「二六歩」などと喋ってくれるのだ！ 感動！

レベルは4段階 選択モードも充実

レベルは4段階あり、それぞれ「入門教室」「将棋道場1」「将棋道場2」「将棋道場3」に分けられている。他にもの凄く強い「段位獲得戦」や「詰将棋」などもあるんだ。

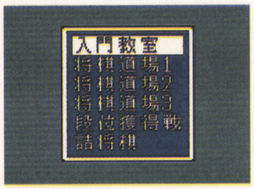

▲今までの将棋ソフトと違い、それぞれのレベルの違いがとてもはっきりしている。君はどこまで勝てるかな

▼「入門教室」でも強すぎるというキミや「将棋道場3」でも余裕というキミは「駒落ち」で勝負しよう

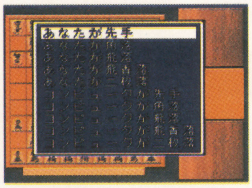

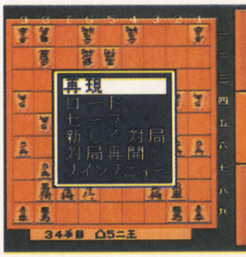

▲対局後、メニューを開いたところ。様々の機能を有効に活用しよう

森田の機能はこんなものではない。その素晴らしさをこれからじっくり紹介していくぞ。

機能充実、有効に利用しよう

セーブ、ロードで名勝負を記録

気に入った勝負は、5局までセーブしておける。長い対局を次の日に持ち越すのもOK。

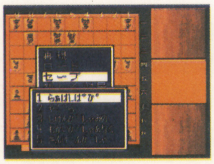

▲自分で好勝負だと思ってセーブしても、数年後ロードしたら、「下手だなあ」と思える日が来るかもしれない

駒のグラフィックも3種類から選択可

駒のグラフィックが変えられるなんて、珍しいんじゃない?

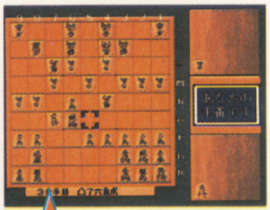

▲一駒に二文字づつきちんと書かれている。美しい！

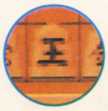

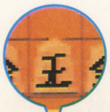

▼濃くはっきり、一文字でとても見やすい

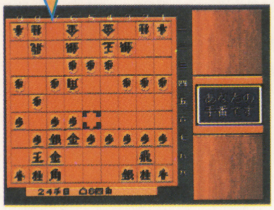

▲最初の駒のような書体で次の駒のように一文字。どれが好み?

"まった"も好きなだけできるが…

対局中セレクトボタンでメニューを開けば「まった」もできる。「しまった!」と思った時には大変便利だが、まったばかりしていると実力はつかないぞ。

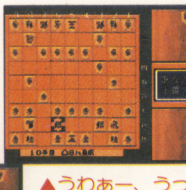

▲うわぁー、うっかり角を取られてしまった! でもこっちには強い武器があるのさ

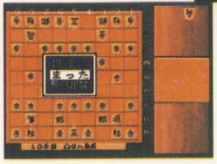

▼どうだー、まっただ! 角は取られずに済んだけど、こんなことばっかりやってちゃ……ね

対局後は"再現"でじっくりお勉強

感想戦とは、対局後にもう一度初めから対局の流れを見ることができるんだ。「この手が悪かったな」とかね。勉強でいう復習のようなもので、実力UPには、もってこいだ。

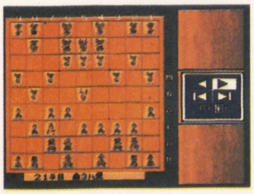

▲進めたり戻したりしながら研究してみよう。適当な所から、将棋を再開することもできる。本当に便利だね

©SETA/KAZURO MORITA

さあ実際に対局してみよう!!

まずは定跡通りの攻めでいってみよう

「定跡」とは、古来の名人によって指し継がれてきた攻防の最善手をつくした指し方のことをいうんだ。その「定跡」の中でも代表的な「矢倉囲い」を用いて森田と対局してみた。やはり、定跡に対する対応のしかたは上手で、思考時間も短い。ちゃんと矢倉囲いの崩し方も知っているようで、基本に忠実に、正確に指してくる。

逆に森田は特に名前のある戦法、囲いを使用せず、金銀を上げて守り、角を中央に出して攻めるような傾向があるようだ。

手数に関しては、だいたい八十手位かかってしまう。レベルを上げると、定跡に対する対応もアップし、手数も沢山かかる。

予想通りともいえるが、やはり定跡に対してかなり強い。手数はかかってしまうが、自分の実力をつけるにはいいだろう。

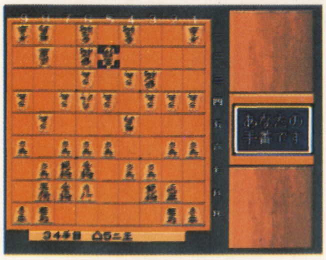

▲こちらは定跡通りに指している。森田は角を中央に出すのが本当に好きだ

そして定跡をはずしてみると…結果は?

さて定跡を無視して対局してみた。さすがの森田も、とまどっているようで、思考時間も少々長め(だと思う)。盤が荒れているためこちらも長考、でも展開は有利に進められる。

レベルを上げると、定跡をはずしても、かなり対応がしっかりしてくる。「将棋道場3」位になると、かなり自信のある人でも、苦戦を強いられると思うよ。それでもやっぱり、定跡をはずした方が勝ちやすいのは変わりない。

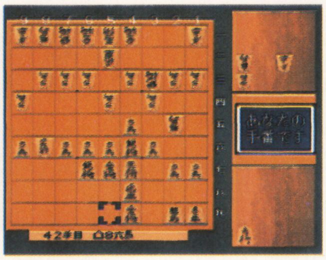

▲もうむちゃくちゃ。それでも森田は自分の将棋を指そうとする

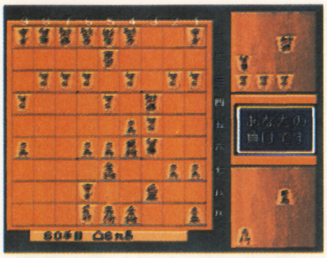

▲結局負けちゃった。定跡をはずすのは定跡を学んだあとでもいいみたい

実践編、強敵「森田」に勝つには…

まずは自分の得意な形を作ることが大切

自分の得意な戦法というのをつくり、それを絞って勉強すれば、短時間で効率よく強くなれる。第一、「四間飛車の○○君」なんて呼ばれたらかっこいいじゃないか!? ということで戦法をいくつか紹介してみよう。

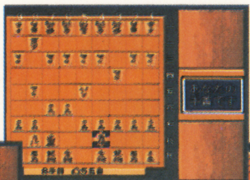

▼四間飛車。飛車を左へ持っていくことを「振り飛車」といい、左から四列目だから四間飛車という

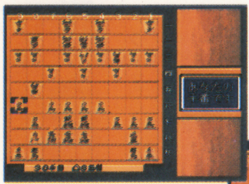

▼美濃囲い。振り飛車の時に用いられ、横からの攻めに強いが上からには……

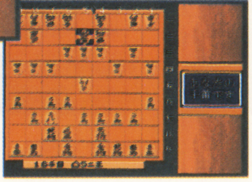

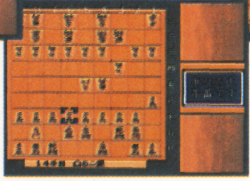

▲三間飛車。他にも真ん中に振る「中飛車」、二列目に振る「向い飛車」がある

▲出た! この囲いの名前はなんと「原爆固め」。すごいネーミングだね。君はどれが好みかな

最大の目標ともいえる段位獲得戦に勝つ

さあ「段位獲得戦」についての説明だ。これは、一手二十秒以内、百手以内という制限の中で森田に勝てばいいのだ。もちろん「まった」はできないし、「セーブ」もできない。その上森田は何時間でも考えていいのだ。条件はキビシイが、それに勝利した時には「日本将棋連盟」から二段の認定がもらえるので、対局にも力が入る。

さて、対森田の対策だが、三つほど挙げられるので参考にしてほしい。まず一つに急戦を狙うことだ。これは、百手以内という手数制限のため。囲いは簡単にして、攻めに重点を置こう。もう一つは定跡をはずすこと。彼はこれに非常に弱い。しかし、こっちも乱戦の中、短時間で考えるのは大変だけど。そして最後に「将棋道場3」で鍛えること(強さが同等だから)。

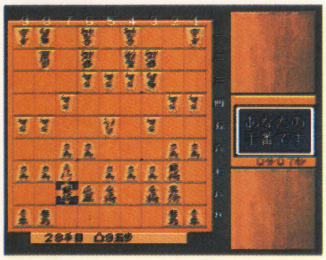

▲うーむ、一手二十秒というのはきつすぎるな、なんぼなんでも

難しい詰め将棋を解かせることもできる

コンピュータは詰め将棋が得意なのだが、森田もその例に漏れず得意。ただし、手数が増えるのと比例して、時間がかかるので、気長に待つこと。

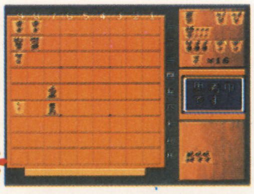

▲この詰め将棋はだいたい五分で初段位とかなりの難問。私にゃ、ぜんぜん解けません。森田先生、お願いします

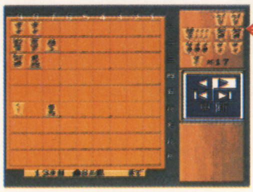

▼解き始めるが早いか一分二十三秒で解いてしまった。どう見ても初段以上の実力がありそうだ。いやあ、参った

バランス感覚がとてもいいソフトだね

まあ、一通り「初段森田将棋」のことを紹介したわけだけど、どうだったかな? 私が思うにコンピュータの将棋は強さと速さが大切だと思う。強いがすごく長考をするソフト、すぐ打ち返してくるがあまり強くないソフトなど。森田の場合、強さに対する速さが素晴らしいと思う。この素晴らしい強敵と今度は君が対戦するのだ。必ず満足できるはずだ。打倒森田は簡単ではないが、がんばれ!

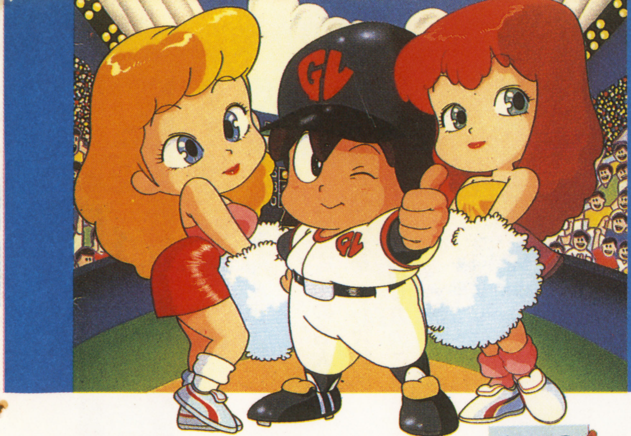

コミカルキャラが大活躍の本格派野球ゲーム登場

両リーグ共に大白熱のペナントレース。当ガンバリーグのペナントレースもただいま白熱中!! 思考レベルが高く、実戦さながらの小気味よいゲーム展開が楽しめるぞ。

EPIC・ソニー	発売中	¥8500	8M＋64K RAM

並の野球ゲームに飽きたキミに

日本人て本当に野球が好きな国民だと思う。プロ野球もそうだが、春、夏の高校野球なんて国民挙げてのお祭り騒ぎだもんね。だから当然ゲーム業界でも野球モノが多くなるわけだ。既にSFCでも3作品が登場していることからも、その人気のほどが分かるというもの。今回紹介の「白熱プロ野球」は、これまでの野球ゲームとは一風変わっていて、思考レベルが高く、よりリアルになった。

▲この画面でモードを選択。さてどのモードでプレイしようかな?

コンピュータが強い!強い!

これまでの野球ゲームで、ある程度上達してしまうとコンピューターが弱すぎる、と思ったことがないかな? このゲームに関しては、そんな心配は全然なし。これは8Mの大容量を生かした思考ルーチンを採用したことで、コンピュータがヤクルトのID野球なみの考えた野球をやってくる。こりゃちょっと手強いぞ。

3つの個性的な球場が舞台だ

プロ野球でもそれぞれ球場によって特色があるが、このゲームの場合も舞台となる球場は3球場だ。開閉式の近未来型ドーム球場、アメリカの球場をモチーフにした大きな大リーグ球場、甲子園をモチーフした関西方面球場とまさにバラエティに富んだ球場が顔を揃えた。球場によって相手への攻め方を変えなくてはいけない。

マッシブスタジアム

▲ものすごく広い球場。フェンスも高いのでホームランは出にくい

ウエストスタジアム

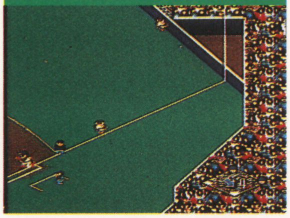

▲他の球場より狭い。ラッキーゾーンがあり、非力のチームに有利

ガンバドーム

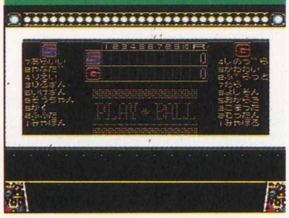

▲開閉式のドーム球場。屋根が開くと風の影響が出てくるので注意

オーダーセレクトが勝利への鍵

このゲームでは、レギュラー、ベンチ、ファーム（二軍）に合計25人の選手が登録されているんだ。その選手達のコンディションを見て自由に入れ換える事ができる。コンディションが絶好調な選手をレギュラーで使ったり、ベンチ入りさせたりしておくとそれが勝利への鍵となるのは言うまでもないよね。でも、いくら好調とはいえファームの選手は直接出場することはできないので、あらかじめベンチに好調な選手を入れておく事が必要なのだ。

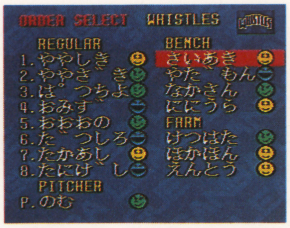

▲これでよし。ベストのメンバーで勝負に望むこと。ファームのメンバーも好調ならベンチ入りだ

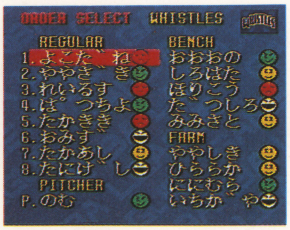

▲不調の選手は、早めに交代させないと負ける原因にも。好調な選手にどんどん替えていこう

夢の祭典オールスターゲーム

ペナントレースに疲れたら、ちょっと気分を変えてオールスターゲームを楽しんでみてはどうだろうか。

まずリーグを選んで、各チームから好きな選手を選抜してゲームスタートだ。このオールスターモードの他にも全8種類のモードが用意されている。

対戦プレイは、もちろんオリジナルチームを作るのも可能。

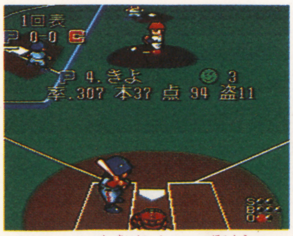

▲いよいよ試合開始だ。本当のオールスターとは違って各リーグ同じユニフォームで試合するぞ

▲Cチームからのベストメンバーが最初出ているが、変えて試合をするのも楽しいぞ

▲まずは、1人用か2人用かとチームの選択だ。君はPリーグとCリーグどっちを選ぶかな?

©SONY MUSIC ENTERTAINMENT

エディットで最強チーム作り

エディットチームも2チーム作る事ができるぞ。パラメーターを見て右打ちか左打ちかを決め、ミート力、長打力、走力とかも細かく入力することができるので、個性の強い選手を作ってみるのも面白いんじゃないだろうか。例えばピッチャーも細かくデータを入力することができるので、相手が打つ事のできないスーパー投手も作れるぞ。

▲まずはレギュラーだ。両打ちできる選手を1人は入れるといいぞ。4番は長打力のある選手を

▲ベンチとファームだ。いろいろな選手を作っておくと色々な状況に対応できるので有利だ

▲最後にピッチャーだ。スタミナを高くしないとまずいからそこをよーく考えてエディットしよう

誰とでも楽しく遊べる便利機能

このセットアップモードによって、さらにゲームを面白くプレイできる。補球のオート化、エラーの有無などの設定ができるので様々な舞台が演出可能。

このモードを使えば、実力差があって対戦プレイができないなんてこともなくなるよ。

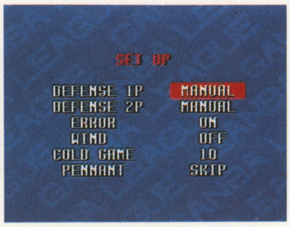

▲これがセットアップの画面だ。試合をする時には毎回変えてみるのもいいかもしれないぞ

もちろん観戦モードもあり

おなじみのウォッチモード。コンピュータの対戦プレイを見て、参考にするも良し、食事をとりながら、TV中継感覚で見るも良し。

早送り機能付きなので、ペナントモードの優勝をいち早く占うこともできるのだ。

▲なーんにも動かずただ観戦しているだけだが、自チームの参考にするのもいいことだぞ

ナイスプレイには嬉しい応援が

見てください！　この表情豊かなキャラクターたちを。デッドボールを受けたり、チャンス時に三振したりすると怒る、怒る。この選手の表情を見てるだけでも楽しい。投手が忙しく汗をかき始めたらピーンチ!!

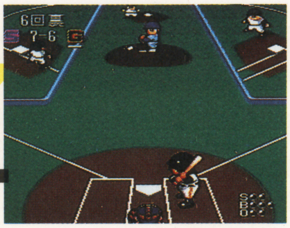

▲ゲーッ!!連打をあびちまったぜ！困ったぞ！アセが出てきちまった。落ちつけ落ちつけ

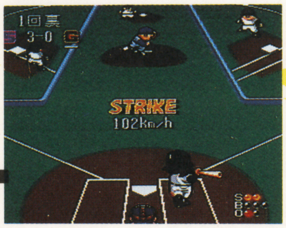

▲しまったーっ。くそーっ！バットを折ってやれ！バキッ！毎回折るのでバット代が大変なのだ

表情豊かなキャラがかわいい！

守備の時には色々な補球が可能。横飛び、ダイビング、ジャンプ大リーガー並みファインプレーもできちゃうのだ。

またホームランを打ったり、超ファインプレーが、とび出すとチアガールの魅惑的な踊りが。

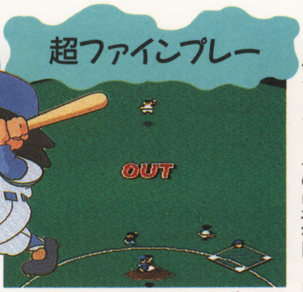

▲ダイビングキャーッチ!!外野手のファインプレーだ

▲スタンドに入ったぞ！　ホームランだ。チアガールの声援だぁー

▶社会人野球のチアガールみたい

ビジュアルシーンも超美麗!!

スーパーファミコンの楽しみのひとつでもあるビジュアルシーン。凄く美麗に描かれているので、このグラフィックを見るだけでも価値あり。

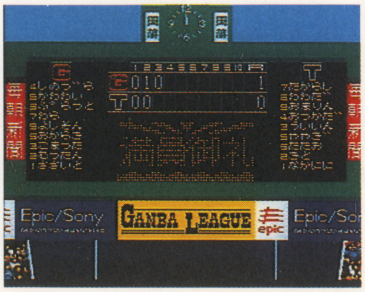

▲うおおーっきれいだーっ

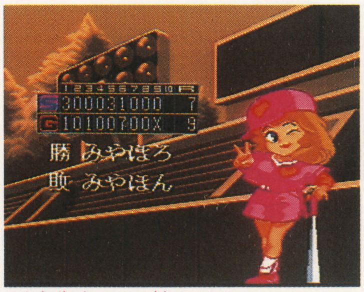

▲試合結果もこの通り

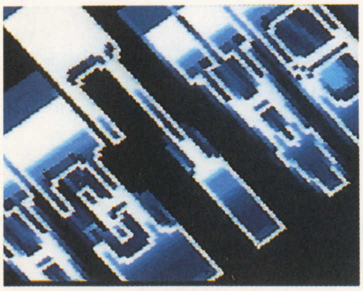

▲タイトルもぐるぐる回る!!

SUPER R-TYPE

先月にひき続きプロランク攻略をやるぜ!

アイレム	発売中	¥8,500(税別)	8M

さぁ、先月号に続き今月は残りの3ステージを攻略していこうと思う。え一先月号で4面でスプレットガンに変えて進むのが楽、と書いたけど実は対空レーザーの2段階目で進むのが最も楽なようだ。皆様もお試しあれ。

STAGE5 資源採掘場

最も変化の激しいステージなのだぁ!

この面は⑨⑩とボスが難関だ。⑨⑩の所はもう慌てたら負け、落ちついて行動しよう。ボスも対空2段階目とスプレットガン以外の武器だとかなり辛い! 気合で進め! (←アトバイスになってねーぞ㊗)

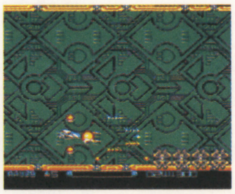

①始まったらすぐ右下の連結したザコを倒しフォースを後ろへ、左上からくる連結ザコを撃つ

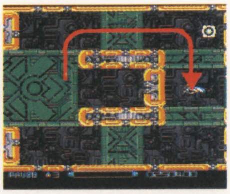

②フォースを前に付け変え中央の連結ザコを撃ったら矢印のように動く(復活の時以外スプレット取らない)

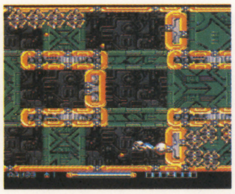

③右下へ行き上の様に壁ごしに連結ザコを倒す。フォースは前じゃないとだめ(陰険撃ちとも言う…)

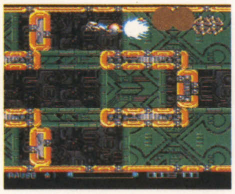

④その後右上に行き連結ザコを倒したら、フォースを後ろに付け変え、左下からくる連結ザコに備える

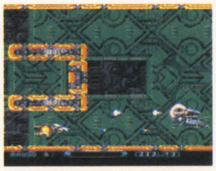

⑤で、写真の位置で弾を撃つ。"チャリ"という音がするまで撃つように! (当然フォースは後ろだよーん)

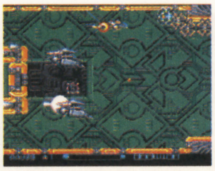

⑥中型のザコ2匹の右を通り、右上へ行き連結ザコを倒す。余裕があったら中型ザコも倒そう(あるかそんなもん!)

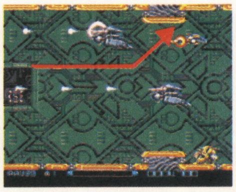

⑦中型ザコ地帯である。まず始めに3匹出てくるので上の矢印の様に動き画面上の壁際に行く

⑧次に2匹出てくるので上の位置で行きすぎるのをまつ。下のザコの弾は左右の動きだけでよける

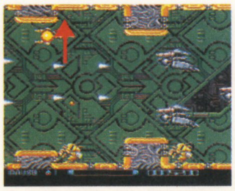

⑨難関。中型ザコが2匹上と下から出てくるので上のザコの弾を見切って上へ行く(慣れ必要)

⑩左下から連結ザコが出てきて大量の弾を撃ってくるので左右の動きでよける、はっきりいって激ムズ!

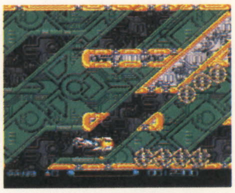

⑪中型のザコ地帯をぬけたらフォースを前につけてザコと連結ザコをサクサク倒していこう

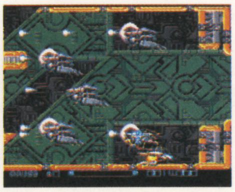

⑫フォースを後ろに付け左下からの連結ザコを倒したら、下の壁際へ、中型ザコを回り込んで右上へ

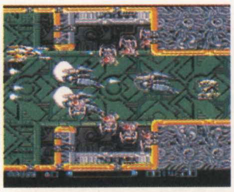

⑬上の位置へ行き上のザコだけ倒して進む。後はフォースを前にしてボスまで…。特に問題は無いだろう

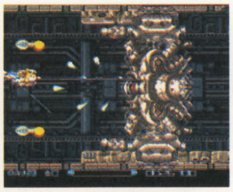

⑭ボスと戦う時は基本的にこの位置で、壁や壊せないミサイルやいらないアイテムがきたら上下でよける

避ける事に集中するのが大事やで!

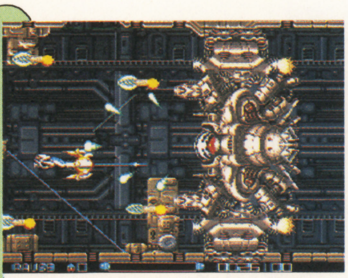

⑮弾は撃ちっぱなししている事、破動砲を撃とうなどと考えない事、あとは気合で

STAGE6 再生工場

このゲームの中で最も難かしいステージだ!

この面では上から降ってくるゴミの間を通る所が(コツをつかまないと)難関といえる。フォースは無敵だと言う事を忘れずに!! ボスはもう…このゲーム中1番の硬さを持つと思われる。気合だ! (←オイ)

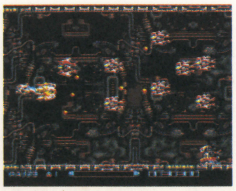

⑯始まったらすぐフォースを前につけ、ボロボロ出てくるザコを逃がさず撃つべし、撃つべぇ———し!

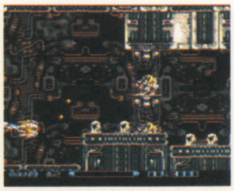

⑰この位置でエレベーターに当たらない様に破動砲を撃つと右の小さな砲台を壊す事ができる

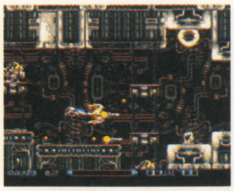

⑱ここで2つのエレベーターの中にくる訳だが、後ろのエレベーターのザコには細心の注意を払う事

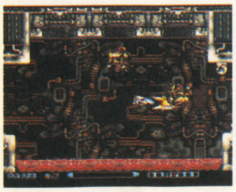

⑲上からゴミが降っている。ゴミとゴミの間を通る訳だがフォースを中心にしない事、自機をよく見てよけろ

© 1991 IREM CORP.

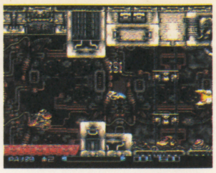

⑳ここでフォースを後ろにする。右上の小さな砲台やエレベーターザコの弾に注意してね（集中力を鍛えるのだ！）

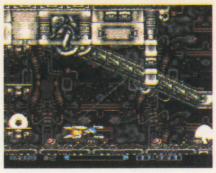

㉑この場所でザコを撃つ。間違えて下の壁などにぶつからない様にしよう(この場所に限った事じゃないけど…)

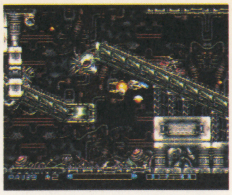

㉒左下からくるザコを全て倒したら上の位置へ、左上の砲台の弾を後ろのフォースで防ぐ

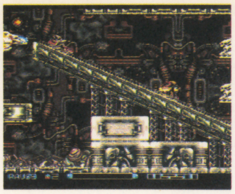

㉓左上の砲台が完全に見えなくなったら上の場所に行きゴミの出す弾に気をつけ右上へ

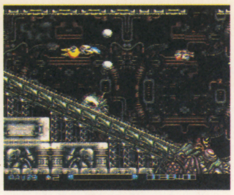

㉔この辺で前と後ろのザコを撃ちゴミの弾をよける（言うのは簡単）敵が弾を出す周期を見切れ！

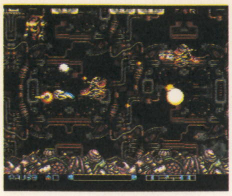

㉕ゴミとゴミの間を見切りながらザコ撃つ。復活の時は対地レーザーを取ろう。反射レーザーよりはマシ

対空2段階目以外の武器だと地獄…

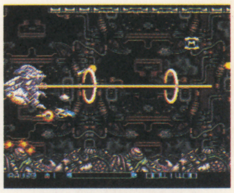

㉖出現と同時に撃ち込み敵と一所に下がっていけば、下までくる前に倒せるハズ。地面に激突しないで

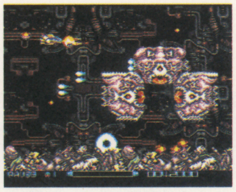

㉗ボスは横軸を合わせるとレーザーを撃ってくるので注意（ものすごく当たり判定がでかいのである）

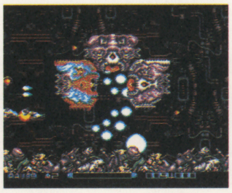

㉘対空レーザーの２段階目以外の時は拡散破動砲を多用するべし（ボスはくされるホド硬いぞ）

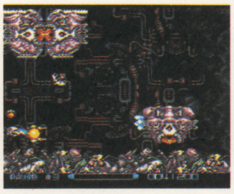

㉙ボスの真下に行くと、ボスが下に積もっている(?)ゴミを吸い上げる事があるので気いつけて

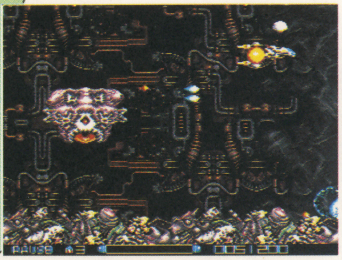

㉚残りの１体となると動きがすげーく速くなるので遠くから地道に撃とう

STAGE バイド帝星

超感動のエンディングは目の前だ！うりゃ！

前号で復活パターンを紹介すると言ったけどページの都合でボツ。反響が多かったら次号でやりたいな…。あとよく分からない所があったら私（らあ橋）まで手紙下さいね、それではさよーならぁぁ―――っ。

㉛ピットがあれば上の位置で、後半黄色の中型ザコがでるまで動かなくてもだいじょーぶ(楽するらぁ橋…)

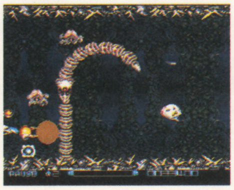

㉜途中一番下に反射レーザーユニットがでてくるけど取りたくない場合は少し上にいってよければOK！

㉝黄色の敵は少しダメージを与えると動きが遅くなる。だから撃たなければさっさと画面外にいってしまう

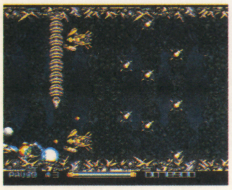

㉞ビームをためておく、右下から出てくる黄色ザコを破動砲で倒したら画面中央に行き機雷を撃つ

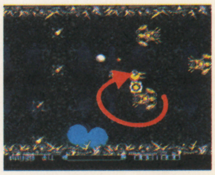

㉟すると後ろから黄色のザコ２匹が出てくるので、できるだけ画面右まで引きつけて“フッ”と矢印の様に回り込む

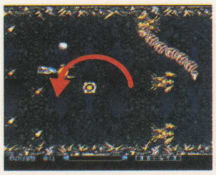

㊱左右から黄色のザコが出てくるので矢印の様に逃げる。またヘビはあらかじめ撃ち倒しておく事、弱点は頭だ！

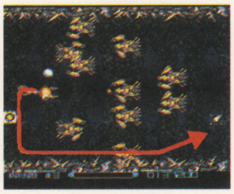

㊲で左上と左下から黄色のザコがでてきたら一端画面左に行き、下の列の黄色ザコだけ倒して画面右へ…

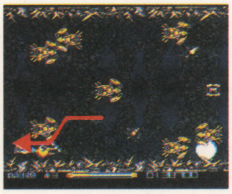

㊳左から５匹黄色ザコがでてくるので矢印の様に動き画面左へ（この時ビームをためておく事）

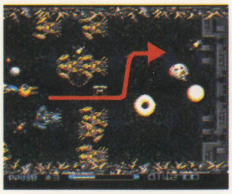

㊴上の写真の位置まで黄色ザコを引きつけたら中央で破動砲を撃ち穴をあけて、そこから矢印の様に動く

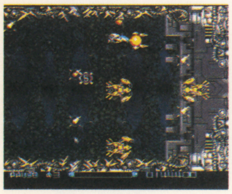

㊵後は中央の黄色ザコの弾に注意して自機の回りの機雷を破壊する（壁際にいるといきなり死ぬ事がある）

さあ感動のエンディングだ！

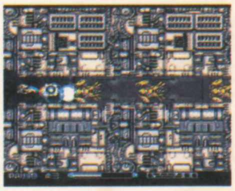

㊶中央のヘビを壊したら画面中央で破動砲を撃っていればOK！　ここまでくればあとはボスのみ！　うりゃ

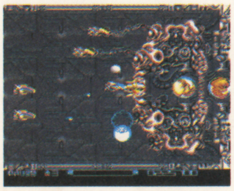

㊷ボスの画面に切り変わった時からビームをためて図の位置で拡散２発撃ち込んでから破動砲を１発撃

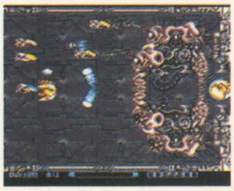

㊸ボスが弾を撃ったら左へ行き、ハッチ（?）が開いたらフォースを撃ち込みショット連打！

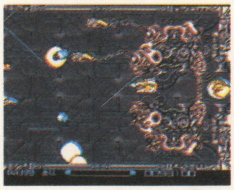

㊹上下からくるザコと誘導ミサイル（１発）をよけながら５秒位ショットを連射していれば…

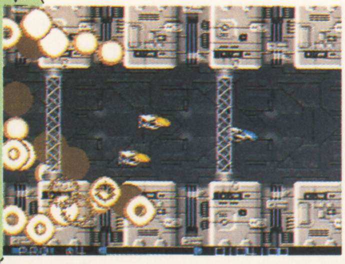

㊺この通り、いやーおつかれさま。ふー。長い道のりだった…さっ寝るか　ⓢ

リアル&スピーディなサッカーゲーム!!

スポーツゲームで大切なのは、その操作感とスピーディなゲーム展開。この2つの要素を兼ね備えた「プロサッカー」。今までのサッカーゲームにはなかった豊富なモードも入ってSFCで登場。ゲームが一歩実戦に近づいた。

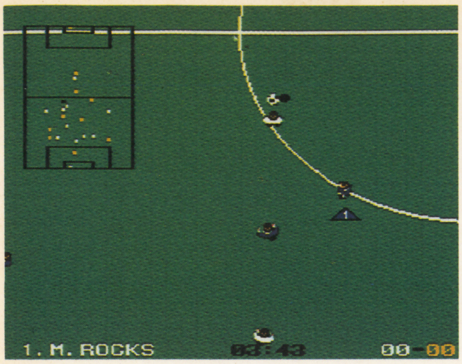

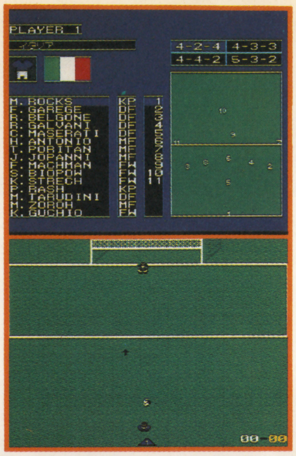

▲マイキャラ、敵キャラの動き、フィールドの美しさ、どれを取っても今までのサッカーゲームとは一味も二味も違っているのだ

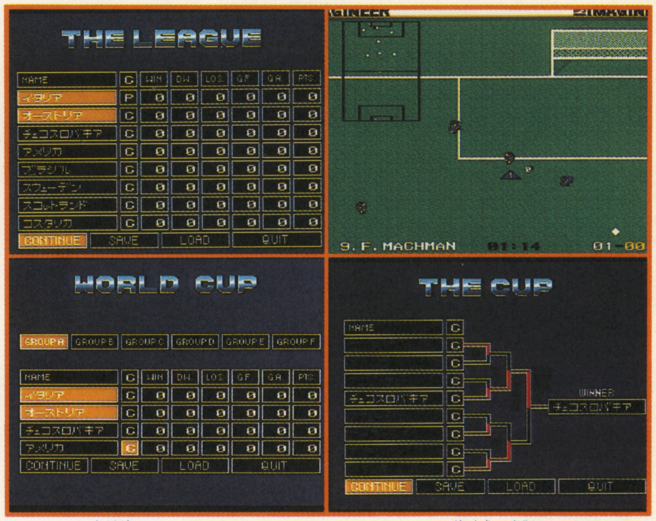

▲練習モードのプラクティス、トーナメント形式で行なわれるザ・カップ、世界各国24チームが熱い闘いを繰り広げるワールドカップ等、全5種類のモードが用意されている

プロサッカー

イマジニア	9月20日発売
¥8000(税込)	BUカートリッジ

ヨーロッパ生まれのサッカーゲーム

サッカーのプロリーグ「Jリーグ」発足をはじめ、最近のサッカー人気は驚くべきものがある。ところが、ゲーム業界のサッカーゲームは、と言うと今ひとつ元気がない。

そんな状況で満を持して登場したのが、この「プロサッカー」。まず、そのスピード感に驚かされる。ルールの方も非常にシビアに設定されており、ファール等はもちろん実戦にかぎりなく近いルールでゲームは進められるのだ。

またユーザーを飽きさせない豊富なモードもこのゲームの魅力。風や天候まで設定できるし、24ものチームが用意されているのも凄い。

もちろんフォーメーションも4種類用意されているので、戦術的にもバラエティに富んだ攻撃が楽しめる。

この「プロサッカー」の移植元となる「KICK OFF2」が、熱狂的なサッカーファンの多い欧米で超人気となっているのも頷けるデキの良さだ。

これまでのサッカーゲームにはないスピード感なので、最初は少々惑うかもしれないが、慣れれば、このスピード感が快感へと変わってくる。サッカーファンは迷わず買いだ。次号で詳細を紹介するからね。

©1990,1991 ANCO SOFTWARE LTD.

CONTENTS

OCTOBER1991 ゲームボーイ10

SUPER FAMICON スーパーファミコン

悪魔城ドラキュラ……3
Jerry Boy……8
SUPER E.D.F.……10
ハイパーゾーン……12
ダンジョンマスター……14
初段 森田将棋……16
白熱プロ野球ガンバリーグ……18
スーパーR-TYPE……20
プロサッカー……22

FAMILY COMPUTER ファミコン

ちびまる子ちゃん うきうきショッピング……72
ロイヤルブラッド……74
イースIII ワンダーフロムイース……76
タイムツイスト……78
スパルタンX2……71
スクウェアディール……80
スターウォーズ……150
キャッスリアン……153

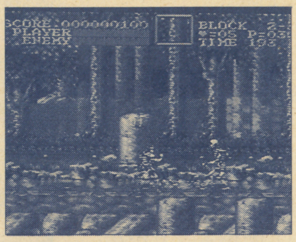

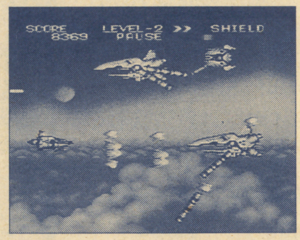

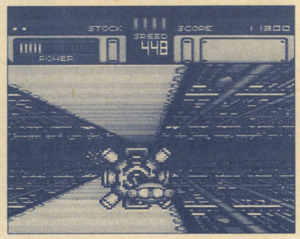

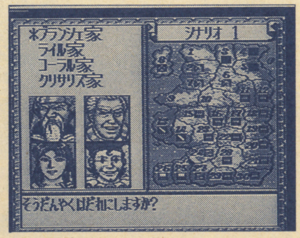

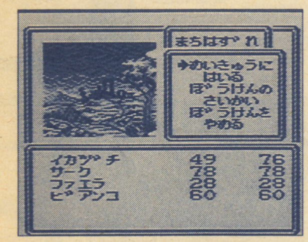

GAME BOY ゲームボーイ

ウィザードリィ・外伝I……82
フリートコマンダーVS……42,81
エレベーターアクション……84
プロ野球スタジアム'91……44,85
ミグレイン……151

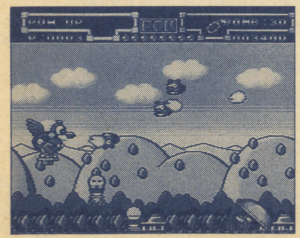

PC-ENGINE PC-エンジン

ファイヤープロレスリング 2nd BOUT……39,136
はなたーかだか!?……138
ワールドジョッキー……140
マイト&マジック……135
スペースファンタジーゾーン……150

MEGA DRIVE メガドライブ

ギャラクシーフォースII……142
メガトラックス……144
リーサルキングダム
鋼鉄帝国……151
デトネイターオーガン(CD)……152

GAME GEAR ゲームギア

ギャラガ'91……153
大戦略G……151

NEO・GEO ネオジオ

2020年スーパーベースボール……149

VIDEO GAME ビデオゲーム

ストリートファイターII……55

REGULARS

新作ゲーム評論……24
大技バグ……28
オールドゲーム……34
テーブルトーク・孤島の異変……93
GB情報局……86
カオス竜人戦記……103
コールミー……119

次号11号は

9月30日㈪発売

新発売作品セレクト・ガイド

新作ゲーム評論

押寄せるソフトの大軍にビビる少年諸君、悩むだろ。そんな時には、コレ、呼べば答える山のコダマ、GB5人衆の独断場評論だい！

バッカスK

ハイパーゾーン
HAL研究所 ¥8,500

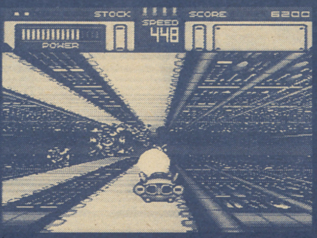

3D画面で繰り広げられる未来感覚シューティングゲーム。行く手をふさぐ敵キャラ、様々なトラップをかいくぐって、スピードの限界に挑戦する。

自機は5段階にパワーアップ可能。セン滅砲と回復ロードの使い方がポイント。美麗な背景も必見。

スピード感がなく、展開が単調。以前、画面をちょっと見た時に、F-ZERO風のノリがあったから期待していたんだが…。残念。

もうちょっと各面にメリハリをつけたり、スピード感を前面に押し出したりするだけで、かなり面白くなると思うのだが…。グラフィックと音がいいだけに残念。

●お買得指数 ★★★

A列車で行こう
ポニーキャニオン販売 ¥7,800

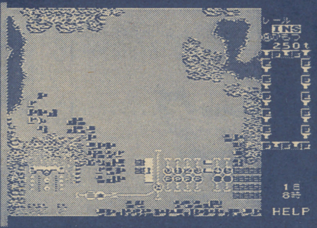

元祖都市開発シミュレーションゲーム。プレイヤーは鉄道会社の社長となり、周辺の町を発展させながら、大統領の別邸まで線路を繋げる事が目的。ただ線路をひくだけでなく、収益を上げながら、というのがポイント。全3種類のマップが用意されている。

ゲームの内容が異色なだけに、一度はプレイしてみてもいいかな～と思うが、基本的な事を把握するだけでも時間がかかりそう。もうちょっと親切にしてくれればかなり面白いと思えるだけに残念。

鉄道シミュレーションというジャンルに興味があり、鉄道マニアという人には楽しめると思う。

●お買得指数 ★★★

ロイヤルブレッド
光栄 ¥9,800

光栄のイマジネーションゲーム第1弾。イシュメリアという架空の島国を舞台に歴史を作るファンタジーシミュレーションゲーム。プレイヤーは独立貴族の一人となり、領主達が持っている王冠と6つの宝石を集め、イシュメリア全30領地を制覇することが目的。

戦闘シーンのマップが狭いため、ユニットの動かし方ひとつにも、かなりの戦略を要求される。ユニットの性能を完璧に把握しなくちゃならないしね。一手の違いが戦局に影響を及ぼすという、将棋やチェス的なノリが気に入ったよ私は。

ちょっと値段が高いけど、光栄SLGファンにはオススメ。

●お買得指数 ★★★

はなたーかだか!?
タイトー ¥7,200

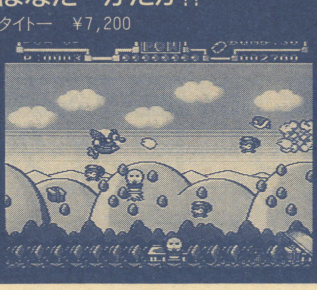

鞍馬山に住む天狗が主人公のコミカルな横スクロール型シューティング・ゲーム。天狗の武器は炎弾と呼ばれる火の弾。アイテムである巻物を取ると、自分の体が3段階に大きくなり、炎弾もパワーアップする。裏ステージもありプレー・バリエーションも豊富。

キャラが可愛くてユニーク。全体的にほのぼのとしているので、プレイするのが楽しいね。でも、それとは裏腹に難度は結構高い。あたり判定もイマイチつかみ辛いしね。まあ、その辺はナイスな操作性でカバーしてるとは思うが。

内容は盛り沢山だし、トータル的にはオススメだな。

●お買得指数 ★★★

新作先取り情報！

ファミコン

9月発売のソフト

13日
- 絵描衛門（アテナ）9800円/BUカートリッジ
- ウエスタン・キッズ（ビスコ）6800円/カートリッジ

20日
- マリオオープンゴルフ（任天堂）6000円(込)/BUカートリッジ
- へべれけ（サン電子）6200円/カートリッジ

27日
- バトルフォーミュラ（サン電子）6200円/カートリッジ
- イースIII ワンダラーズ フロム イース（ビクター音楽産業）7500円/BUカートリッジ
- 中嶋悟F1ヒーロー2（バリエ）5900円/カートリッジ
- ラディア戦記 黎明編（テクモ）6900円/BUカートリッジ
- スパルタンX2（アイレム）5500円/カートリッジ

10月発売のソフト

4日
- ちびまる子ちゃん うきうきショッピング（ナムコ）5800円/カートリッジ

25日
- カオスワールド（ナツメ）7000円/BUカートリッジ
- タイムゾーン（シグマ）6200円/カートリッジ
- ファイアーエムブレム外伝（仮題）（任天堂）6000円(込)/BUカートリッジ

30日
- グレートディール（ヘクト）6800円/カートリッジ

PCエンジン

9月発売のソフト

うめ

写真を見る限りではスピード感タップリの凄いゲームに見えるけど、実際に遊んでみるとたるいゲームなんだな。内容はF―ZEROとサンダーセプターを足して2で割ったような感じでオリジナリティもないし。スーファミの機能を十分使っているんだろうけど、ゲームの中身が月並みじゃな…。

●お買得指数　★★★

パソコン版の「AIII」がブームの今、元祖A列車がFCで発売されても誰が買うのだろう。古いゲームを古いシステムのまま移植するだけでは魅力に欠ける。確かに元祖A列車もいいゲームなんだけど、悪いけど〝今さら〟なんだよね。どうせならAIIIを移植して欲しかったな。

●お買得指数　★★

オーソドックスな光栄シミュレーションってところかな。結構手軽なので、初心者にはいいかもしれない。ただ、今までの三國志や信長の野望とかと違って、ゲームの舞台が完全にオリジナルなのは賛否両論に分かれそう。
オリジナルってことだけでもプレイしてほしいソフトだ。

●お買得指数　★★★

受け狙いのイロモノゲームかと思いきや、シューティングの基本はしっかり抑えられていてなかなか楽しめる。難易度も低めで、シューティングの苦手な人でも結構楽しめるんじゃないかな。ただ、封印を見つけだすまで延々と続く裏ステージには閉口。もうちょっとどうにかならなかったのかな……。

●お買得指数　★★★

虎丸

さすがにSFCはグラフィックが良い。グラフィックだけなら満点あげちゃう。しかし、肝心ゲーム性の方が…。3Dシューティングなのか、レースゲームなのかよくわからんかった。おなじ3DシューティングならMDのギャラクシーフォースの方が出来は良いかと思う。

●お買得指数　★★★

パソコンで昔人気があったゲームだそうだが、それがどうした!! 私や何でも言いたい事言う方なので言わせていただきます。〝わからん〟一体これのどこがゲームなのだろう。マニュアルを読まずにやった私が馬鹿なのかも知れんけど…。昔このゲームが好きだったって人は…。

●SLGファンの方は…。

いや～光栄さんのシミュレーションはこっていいね。それゆえに長い時間をかけてゆっくりやんないと、ちょことやっただけじゃその良さはわからないのだ。今までの歴史ものとはちょっと違った感じなのもバッチグー。難点があるとすれば低年令向きじゃない事だけ。

●お買得指数　★★★★

タイトーさんらしさが一杯詰まったシューティング。オープニングデモには脱帽!!ゲームの方は難易度も適当で、シューティングが苦手な私でも充分楽しめた。その他、いたる所に施された遊び心もトレビアーン。オープニングに出てくるヒロインぎつねにほれちゃったのよ♪

●お買得指数　★★★★

笹錦　洸

昔こういうのがゲームセンターにありましたね。コックピットの中で、宇宙船を操作して、敵機や隕石などを撃ち落とす、という…。
これはそんなタイプのゲームですが、システムはF―ZERO、敵キャラはスペハリという印象をモロに受けてしまいます。もっと独創性が欲しかったですね。

●お買得指数　★★★

パソコンで名高いシミュレーションゲーム。これはファミコンへの移植版なのですが…。
キーボードでの操作をあのコントローラーに無理に詰め込んだせいか、操作性は最悪。いかに面白いシステムでも、思うようにコマンドを実行できなきゃ話になりません。非常に残念ですね。

●お買得指数　★★★

光栄のシミュレーションの中では、かなり異色。見た目では西欧歴史ものかと思ったら、実はファンタジーだったりする。変な世界なので、初めは感情移入できず少しとまどうが、慣れてくれば割と面白い。じっくり腰をすえてやれば良いのだが、高くて手が出ない。やはりマニア向け。

●お買得指数　★★★

STGとしての完成度もさることながら、私はデモ画面や音成合成に魅かれてしまいました。
無論それだけではなく、キャラが大きい割には画面を狭く感じないし、プレイ感も爽快で、他の名作STGと遜色ない出来。
特に女性には受けそうな、かわいいSTGです。

●お買得指数　★★★★

グラ曼蛇らぁ橋

なんかもったいないぞ！　このゲーム、もう少し味つけをすればもっともっとおもしろくなる要素を持っているのに…。何かが足りないのだ…。エフゼロとスペハリをたして2で割った物を水で薄めた様な感じかな?（どんな感じやねん）うーん3D物が死ぬほど好きという人以外は…。

●お買得指数　★★

プレイしての感想なんだけど、操作方法がみょーにややこしいと思った（慣れの問題なのかもしれないがここまで操作しずらいと）
また、自分がやった事に対する見返りが少ないのが、ちと物足りないような…（まったく最近のガキどもはすぐ見返りを期待する）。
地道な性格の人に…。

●お買得指数　★★

さーて光栄のシミュレーションファンの人がまたサイフを軽くしてしまいそうなゲームが発売されるな。初めにこれを見た時思ったのが、デモがドラ○ンボールしてるなーって事だ（←ゲーム内容に全々関係ないだろ！）。うー、シミュレーションゲーム音痴のワシはこれ以上コメントできないの。

●お買得指数　光栄のファンは。

なにかいろんなゲームの良い所を持ってきてくっつけた様なゲームだ。だからそれほど目新しさはないけれど、そつなく遊べるものになってるな。シューティングとしての難度もそれほど高くないし…。デモ画面とステージクリア時に入るビジュアルシーンは、とってもカワイイのでいーぞ！

●お買得指数　★★★

10月発売のソフト

- 20日　**ワールドジョッキー**《ナムコ》5800円／Huカード
- **ヒットジアイス**《タイトー》6800円／Huカード
- 27日　**どらごんEGG**《メサイヤ(NCS)》6500円／Huカード
- **ニュートピアII**《ハドソン》7200円／Huカード
- **CD-ROMゲームマガジン ウルトラボックス5号**《ビクター音楽産業》4800円／CD-ROM

10月発売のソフト

- 4日　**メソポタミア**《アトラス》6800円／Huカード
- 25日　**マジカルチェイス**《パルソフト》7800円／Huカード

メガドライブ

9月発売のソフト

- 13日　**ギャラクシフォースII**《CSK総合研究所》8400円／カートリッジ
- 20日　**レンタヒーロー**《セガ》8700円／カートリッジ
- **エル・ヴィエント**《ウルフチーム》8500円／カートリッジ
- **マスター オブ ウエポン**《タイトー》6800円／カートリッジ

10月発売のソフト

- 4日　**ソードオブソダン**《セガ》6000円／カートリッジ
- **スパイダーマン**《セガ》6000円／カートリッジ
- 10日　**デビルクラッシュMD**《テクノソフト》6800円／カートリッジ
- 25日　**ワンダーボーイV モンスターワールドIII**《セガ》6000円／カートリッジ
- **ブロックアウト**《セガ》6000円／カートリッジ
- **魔王連獅子**《タイトー》6800円／カートリッジ

ゲームボーイ

9月発売のソフト

- 13日　**ちびまる子ちゃん2 デラックスまる子ワールド**《タカラ》3800円(込)／カートリッジ
- **時空戦記ムー**《ハドソン》4500円(込)／BUカートリッジ
- **ナイトクエスト**《タイトー》3600円(込)／カートリッジ
- 20日　**ウイナーズホース**《メサイヤ(NCS)》4000円(込)／BUカートリッジ

うめ	バッカスK

パワーリーグⅣ
ハドソン　¥6,500

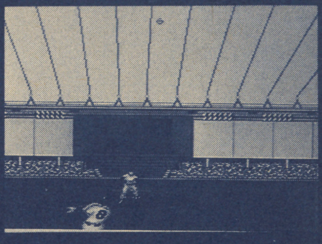

「スターソルジャー」シリーズ同様、夏恒例となった「パワーリーグ」シリーズの第４弾。基本的には「Ⅲ」のシステムを継承しているが、投手戦の傾向がより強まっている。選手の背番号からフォームまでリアルに再現、今回も前作以上にリアルなビジュアルは必見。

バッカスK：見た目にそれ程の変化はないものの、新データ、球場の増加、新モードの加入と、シリーズファンには嬉しい仕上がり。操作性は従来通りバッチリ。しかも簡単なので、初めてプレイする人でも充分楽しめる。オート守備はおりこうだしね。ま、さすがに野球ゲームの王道を行ってるだけの事はある。
●お買得指数　★★★

うめ：ホームランモードが豪華でスカッとするね。球場もたくさん選べるし、モードもいっぱいあるし。ちょっと笑っちゃったのが守備をオートかマニュアルが選べること。昔の野球ゲームって守備はオートだったんだよね。一応ペナントモードもあるんだけど、ちょっとだるくてやる気がしないなオレは。
●お買得指数　★★★

ギャラクシーフォースⅡ
CSK総合研究所　¥8,400

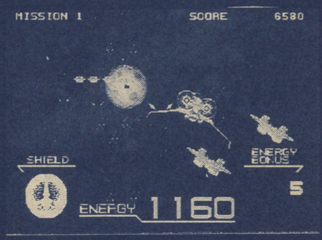

アーケード版からの移植の超人気シューティングゲーム。あの迫力あるスペースバトルをMDで見事に再現。超速い３Ｄスクロールに慣れるのは大変だけど、豊富な敵キャラと自機の動きの良さは抜群。スペハリと並ぶ３Ｄシューティングゲームの名作。

バッカスK：あの体感はないものの（当たり前）、ＴＲＹ－Ｚの浮遊感覚は、バッチリ！　グラフィックがＡＣ版より落ちるのはこれまた当たり前の事だが、それ以外はほぼ完璧に移植されてると思う。こりゃプレイするべき一本だ。ＡＣ版のような体感がなきゃ嫌だというワガママ君は、筐体を作れ！（オイオイ…）
●お買得指数　★★★

うめ：ゲーセン版は結構ハマったので非常に気になっていたのだが、雰囲気はうまく出している。何と言ってもＢＧＭがいいね！オレは電波のアナログパッドでプレイしたんだけど、これがまたいいんだ。地平線がずーっとまっすぐなのと、洞窟の中がさみしいのはしょうがないかな。でもいい出来だよん。
●お買得指数　★★★

エレベーターアクション
タイトー　¥3,400(税込)

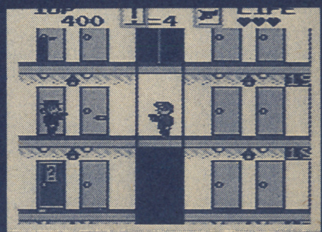

かつて大ヒット（アーケード→ファミコン）したアクションゲームのＧＢ版。プレイヤーは、いくつものフロアから成る悪の組織のビルに潜入。エレベーター、エスカレーター等を使い、！マークの扉の中に総て入れば面クリアだ。シンプルながら独特の魅力を持つ。

バッカスK：アイテムが加わり、敵キャラの種類が増え、そのうえ全体的にスピーディになっている。現代風にアレンジされたバージョンって言ったところだ。初めてこのゲームをやる人はもちろん、ＡＣ版やＦＣ版にハマッた人でも新鮮さを感じられると思うぞ。それにしても、ＧＢによく合ったゲームだのう。
●お買得指数　★★

うめ：懐かしのエレベータ・アクションがまさか今頃になって、しかもＧＢに移植されるとは……。ゲームシステムもライフ制になっているなど、今風にアレンジされてて熱中度もなかなか。やっぱ元がいいゲームはいつになっても面白いね！　ただ見にくいのはしょうがないかな。
●お買得指数　★★★

プロ野球スタジアム'91
徳間書店　¥4,200(税込)

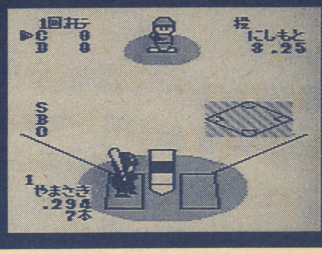

東尾　修監修の野球ゲーム。バー方式投球法、本塁激突再現、スタミナ・コンディション変化等、新システムを満載、ピッチャーとバッターの駆け引きの妙味を、じっくり味わえる。12球団実名採用はもとより、シフトチェンジ、代走などリアルな対戦が楽しめる。

バッカスK：ゴルフゲーム的なバーグラフを採用した投球方法は斬新。ちょっと奇をてらった感はあるが、成功してると思う。目のつけ所が良かったみたい。でも、その反面バッティングは不評に終わりそう。私としてはギャンブル性があっていいと思うのだが、世間の人には受け入れられないだろうな。
●お買得指数　★★

うめ：ゴルフゲームみたいなバー方式が売りなんだけど、これがピッチャーとバッターの読みの駆引きを起こしてリアルでよい。でもいかんせんＧＢ、スクロールのアラが目立つし、選手の区別もつきにくい。やろうとしていることはわかるんだけどね……。努力は評価出来る、でもちょっとナニだな。
●お買得指数　★★★

27日　アレサⅡ《やのまん》4800円(込)／カートリッジ
テクモボール《テクモ》3800円(予価)／カートリッジ

10月発売のソフト

1日　ウィザードリィ・外伝Ⅰ《アスキー》4635円(込)／BUカートリッジ
11日　T.M.N.T.2《コナミ》3800円(込)／カートリッジ
18日　コナミックゴルフ《コナミ》3800円(込)／カートリッジ
中嶋悟F1ヒーローGB《バリエ》3500円(込)／カートリッジ

スーパーファミコン

9月発売のソフト

15日　スーパー三國志Ⅱ《光栄》14800円／BUカートリッジ
20日　プロサッカー《イマジニア》(込)／BUカートリッジ
27日　SUPER EDF《ジャレコ》8700円／カートリッジ

10月発売のソフト

4日　超魔界村《カプコン》8500円／カートリッジ
25日　悪魔城ドラキュラ《コナミ》8800円(予価)／カートリッジ
ラグーン《ケムコ》8500円(込)／BUカートリッジ

虎丸		グラ曼蛇らぁ橋
ハドソンの定番野球ソフト。自慢じゃないが私ゃ野球は全然知らない。ゲームもしかりなのだがこのゲームは私から見てもとっても面白い。初心者向けのモードが優しくて、気分はもうベーブルースなのだ(古典的表現)。ファンの人は当然、そうでない人も買う価値あり!! ●お買得指数　★★★★	おなじみパワーリーグシリーズ第4弾。システム的には従来のものと変化ありませんが、ホームラン後の選手のリアクションや、オーロラビジョンに映る選手の姿など、細かい所で手を加えてあるようです。ファンならばデータ入れ換え版ということで買いでしょうか。あとは好み次第でしょう。 ●お買得指数　★★★	最近なぜかすごい数の野球ゲームが発売されている(特にスーパーファミコンで)。このゲームはそれらの中でもかなり良くできてる方だと思う。なんてったって展開がスピーディなのがえー。それからホームランが出た時、ほんとに空にボールが吸い込まれていくみたいで気持ちええぞ。 ●お買得指数　★★★
私、このゲームのアーケード版はやった事は無いのだが、面白えーじゃん!!グラフィック、ゲーム性、どれをとっても水準以上の出来ばえなのだ。きっとアーケード版が好きだった人は懐かしさでウルウルダー物だろーな。この移植度はビューティホーの一語につきる。 ●お買得指数　★★★★	アーケードそのまんま。そりゃ多少はアーケードに比べて見劣りする部分もありますが、はっきり言ってそんな事は気にならないハズ。MDってこんなに性能が良かったのか、ということを再認識させられるソフトですね。ファンは当然買いです。ファンでなくとも、買って損はしません。 ●お買得指数　★★★★★	メガドライブではこれ以上の移植は無理という位、MDのハードを使いきった作品だろう。BGMと操作感覚は、もう拍手百回分のできだ。例を上げればMDのAB IIのような感じで、ACの雰囲気をバッチリ移植ってとこだ。いくらグラフィックが良くても雰囲気が大事だからね、雰囲気が。 ●お買得指数　★★★★
らあ橋氏のOLDゲームのコーナーに出てきそうな位、古いゲームの移植版。見た目はあの頃と全っ然変わってないけど、内容はすごくパワーアップしている。武器も、ピストルと飛びげりだけだったのが、バリエーションが増えた。外見だけで判断しない様に、面白いよ。 ●お買得指数　★★★	このゲームは感傷なしにプレイすることは出来ません。小学生のころ、これのFC版にハマりまくったのを思い出しますね。正直、ゲームボーイ版はFC版と比べてどうだろう、と不安でしたが、意外とよくこの小さなハードとマッチしてました。良く出来てるソフトはいつプレイしても○。 ●お買得指数　★★★★	ゲームボーイのアクションではかなりの出来だ。買っても損はしないだろう。ただ面構成が全部で4つしかないから長く遊べるかは保証しかねるが…。あと対戦ケーブルを使った2人同時プレイとか出来れば最高だったんだけどな。と、ぐちばっかり書いちゃったけどオレはこのゲーム好きやで。 ●お買得指数　★★★★
パワーリーグをやった後だったもんで、ちょっとパワー不足を感じてしまった。システム面でも、今までの野球ゲームと違って、アクションシミュレーションの要素を半分ずつ組み込んだ感じなのだが、それがかえって苦痛だった。賛否両論分かれそうなソフト。 ●お買得指数　★★★	ありきたりな野球ゲームかと思いましたが、投球や打撃のシステムがちょっと風変わりでした。しかしその他は、「ファミスタそっくりだよ」の一言で説明がついてしまうんですね。別に似るのは悪くないんですが、やはり全体的に独自のものを追求してほしいというのはわがままでしょうか。 ●お買得指数　★★★	投球方法やバッティングなど新しい試みをしている。しかしそれがあまり良い方向にいってないのが残念だ!　特にバッティング。腕より運の要素が大きいのはちょっと…(かなりかな?)。でも新しい試みというのは大事だ。そこの所は高く評価したいね。でもゲームの方は…。 ●お買得指数　★★

怒濤の総評!

●バッカスK

夏休み中に遊びまくった学生諸君は金欠かな?　ハッハッハッ、ゲームソフトも買えまいて。ハッハッハッ、私も遊び過ぎて買えん…。だが、無理してでも「ギャフォ」だけは買おうぜ(略しすぎて何だか分かんねー)。ウ〜ム、総評になっとらん

●うめ

今月は不作。その中で光っているのが「ギャラクシー〜」と「エレベーター〜」の2本。でもこれって移植モノなんだよね。最近オリジナルで本当に面白いゲームがない。色々とハードはでてるけど、もっとソフトに力を入れてほしいものだ。

●虎丸

私の今月のイチ押しソフトは「ロイヤルブラッド」。1時間プレイしただけだが、もっとやりこみたい、て思った。この感じって最近では「FFIV」以来だ。光栄さんの次の作品SFC「三國志」にも超期待!!

●笹錦洸

ビッグタイトル『A列車』がパッとしなかった代わりに、新興勢力というか、おニューな力を感じるソフトが1本。それが『はなたーかだか』。PCユーザーは絶対に買いだ。

あとMDの『ギャラクシーフォースII』も相当にヨイです。

●グラ曼蛇らぁ橋

今、MDが熱いぞ。ギャラクシーフォースIIと評論には無いけどソニックザヘッジホッグとアウトランどれもかなりの出来なのでオススメだ。

最近のMDソフトは目を背けたくなる様な物が多かったので質の高いゲームの出現は嬉しい。

暑い夏が過ぎ、ウォーミングアップを終えた秋の風が、徐々にその足を早めている今日この頃。ふと窓の外に目をやれば、楽しかった夏の想い出が遠い空にフェードアウトしていった。さあ、秋だ。ゲームを快適にプレイできる秋だ。そしてそれに拍車をかける裏技のコーナーだ〜い。

SFC・FC・PC・MD・GB裏技&テクニック

大技バグ

大技!! ファイナルソルジャー(PCエンジン)
左左Ⅰ右右Ⅱ上下上下のコマンドでいろんな技が!

岩手県 岩渕高志

タイトル画面時のモードを変えて、左左Ⅰ右右Ⅱ上下上下のコマンドを入力すると、いろんな裏技を楽しめるのだ。左の4つの他にも、バックアップされたスコアを消去する裏技があるぞ。やり方は、タイトル画面の時に「SCORE」にしてコマンドを入力すればOKだ。

アーケード風画面

▲ステージセレクトをしたら左左Ⅰ右右Ⅱ上下上下を押す(つまりコマンドを2回入力)

サウンドテスト

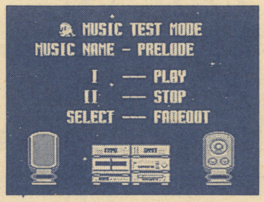

▲タイトル画面で、表示を「SET－UP」にし、左左Ⅰ右右Ⅱ上下上下を押す

1分間モード

▲ステージセレクトにしたら、ステージ表示を0にしてゲームを始める

ステージセレクト

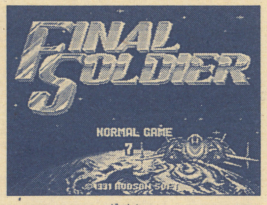

▲タイトル画面で「NORMAL」表示の時に、左左Ⅰ右右Ⅱ上下上下を押す

中技!! ファイナルファンタジーⅣ(スーパーファミコン)
王様のベッドで…

大阪府 酒井篤己

ファブールで、王様がいない時にベッドに入ってみよう。すると、入るだけでHPとMPが完全回復しちゃうのだ。やはり、王様のベッドは大きくて寝心地がいいからか？ 王様のベッドだけにキングサイズなんてね……スイマセン…。ま、試してみよう！

▼これが王様のベッド。王様がいない時にここに入るのだあ

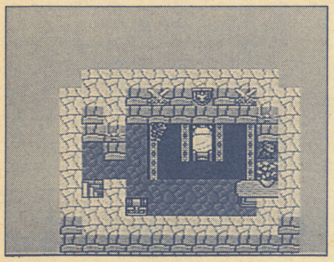

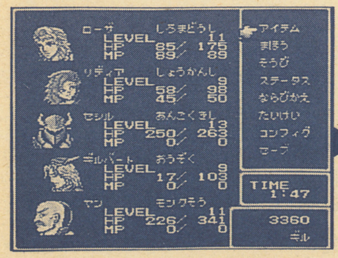

▲これだけ少なくなったHPやMPも、王様のベッドに入るだけで…

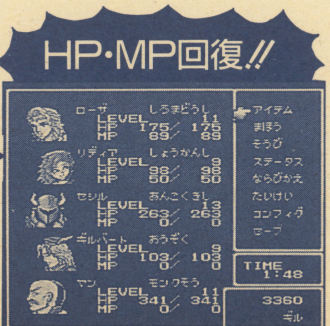

大技!! スーパーR-TYPE(スーパーファミコン)
有難や〜の面セレ

神奈川県 R－9

レベル設定画面で、Rボタンを一回押し、次に✚字キーの上を9回押す。オペロンと音がしたら（何じゃそりゃ！）ゲームをスタートさせる。で、ゲーム中にポーズをかけ、RボタンとAボタンを押しながらセレクトボタンを押すと、画面左下に面セレ表示が出るのだ。こりゃまたビックリ！よのう。

▼この技は更に奥が深かったりする。ゲームをスタートさせ、装備を強くしてからポーズをかけ…

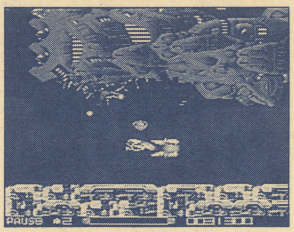

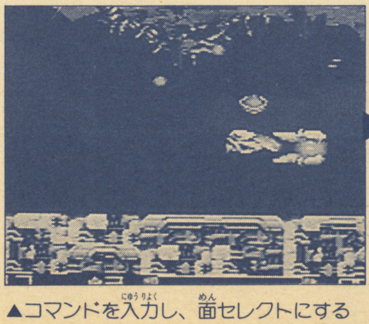

▲コマンドを入力し、面セレクトにする

▲すると、そのままの装備状態で好きな面を選び、プレイする事ができるのだ。こりゃラッキー

大技!! イースIII(スーパーファミコン) ボスがちょれ〜っ

熊本県 徳永慎一

イースIIIで、ボスを簡単に倒す方法が見つかった。
ボスが出現したら、②コンのスタートボタンを押す、それだけでボスを倒す事ができるのだ。まあ、な〜んてちょろいんでしょ! これでアクションが苦手だという人も、ビシバシ進めるってもんだのう。

▼そうら、ボスの出てくる場所にきたら②コンのスタートを押す用意だ

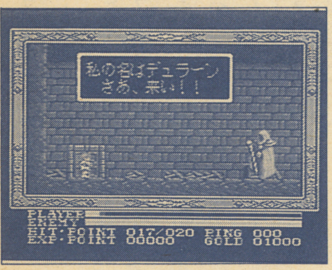

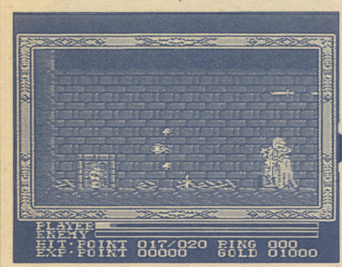

▲で、②コンのスタートを押せば、ボスを一瞬にして倒せるのだ。ヤリッ!

ちょろすぎる〜ン

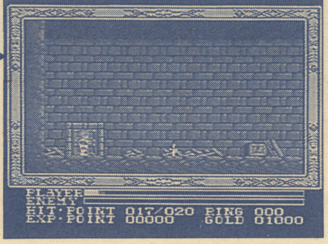

大技!! イースIII(スーパーファミコン) 素適!無敵アドル

香川県 石黒誠司

まず、②コンをさして電源を入れ、トンキンハウスのロゴが出ている画面になったら、②コンの上下上下、セレクトボタン、スタートボタンを順番に押す。次にゲームを始め、セレクトを押してウィンドウを開く。ステータス表示画面を出して②コンのセレクトボタンを押すと、デバッグと表示されて無敵になるぞ。

▼トンキンハウスのロゴが出ている画面で、②コンの上下上下、セレクト、スタートボタンを押す

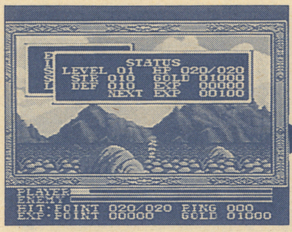

▲ゲームを始めたらセレクトボタンを押してウィンドウを開き、カーソルを"STATUS"に合わせ

▼②コンのセレクトボタンを押すと"DEBUG"となる。これで無敵だ

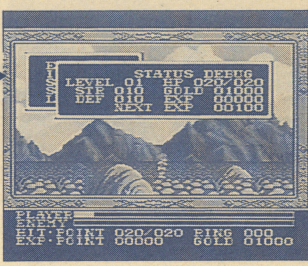

これで無敵!

大技!! パワーリーグIV(PCエンジン) 隠れ球場&チーム

埼玉県 川上知康

やはりこのシリーズ第4弾にも、隠れ技があった!
隠れ球場は、球場セレクト画面でセレクトボタンを押しながらランボタンを押せばOK。隠れチームは2つあり、1つはチームセレクト画面でセレクトボタンを押しながら①ボタン、もう1つはランと①ボタンでOK。

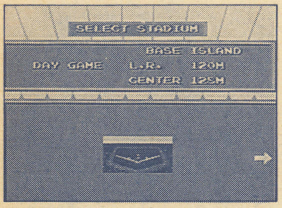

隠れ球場

▲球場セレクト画面で、セレクトボタンを押しながらランボタンを押すと、隠れ球場BASE ISLANDでプレイできる

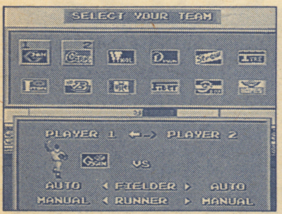

▲もうひとつの隠れチームは、ランボタンを押しながら①ボタンを押せばOK! 往年の名選手で構成されたジーサンズだ!

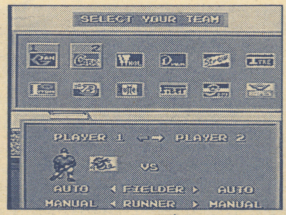

▲チームセレクト画面で、セレクトボタンを押しながら①ボタンを押せば、強力な外人部隊、ヒュービーズだ!

隠れチームは2つある!

大技!! ソニック・ザ・ヘッジホッグ(メガドライブ) サウンド&面セレ

福島県 大石照晃

タイトル画面の時に、✚字キーの上1回、下3回、左1回、右1回を順番に押し、ピロンと音がしたらAボタンを押しながらスタート。すると、面セレクトとサウンドセレクトできる画面になるのだ。
それにしても、このゲームを皮切りに、MDソフトは大きな進化を見せそうだのう。

▼タイトル画面の時、上1回、下3回、左1回、右1回を押し、ピロンと音がしたら成功

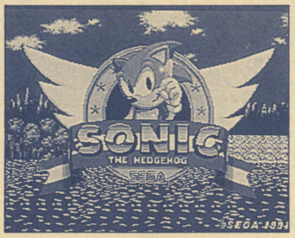

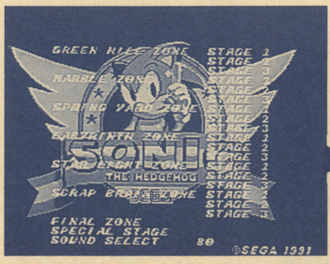

▼各ステージとスペシャルステージをセレクトでき、サウンドテストもOK

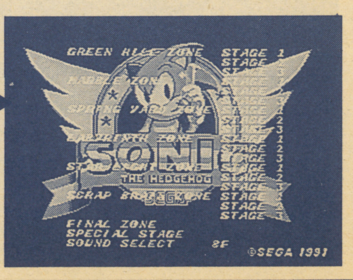

▲Aボタンとスタートボタンを押すと面セレクトできる画面になるのだ

中技! F1サーカス'91(PCエンジン)
デモコースを選択

群馬県 矢口裕一郎

タイトル画面の時に、✚字キーの右とセレクトを同時に押してから①ボタンを押すと、デモコースという画面に変わり、何とデモで走るコースを選ぶ事ができちゃうのだ！　この技を使えば、各コースのレイアウトを見て覚える事もできるってワケだ。

▼タイトル画面の時に✚字キーの右とセレクトを押し、①ボタンをON！

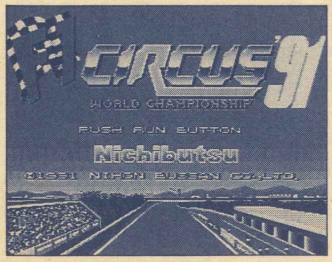

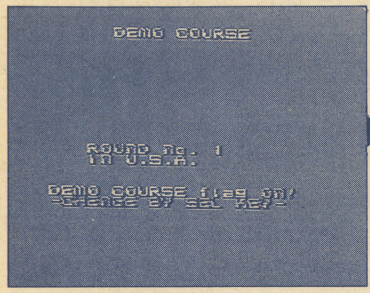

▲デモコース画面だ。好きなコースを選べ

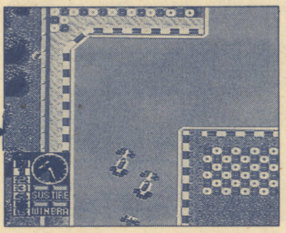

▲デモは見てるだけで楽しい。各コースのレイアウトも覚えられるし、こりゃお得よのう！

大技!! パワーイレブン(PCエンジン)
いきなり第20戦だ

富山県 島田芳雄

パスワード入力画面にし、パスワードを「ぱわあぱわあさつかあ」と入力すると、何と第20戦をプレイする事ができるのだ。でも、この第20戦目の相手というのが、ハンパじゃなく強〜い！　パワーイレブンはまかせろというキミ！　ひとつ腕試しに戦ってごらん。

▼パスワード入力で、パスワードを「ぱわあぱわあさつかあ」と入力する

やけクソに強え〜っ!!

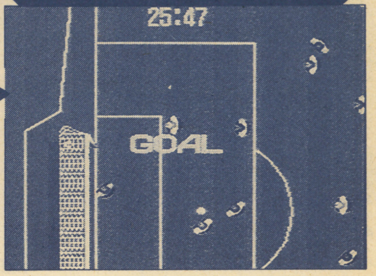

▲すると、画面に第20戦という文字がド〜〜ンと表示され、戦う事ができるのだ。ウッヒョ〜〜！

中技! ボンバーマンⅡ(ファミコン)
サウンドルームだ

栃木県 丸井真臣

その完成度の高さにド肝を抜かれた、FC版の「ボンバーマンⅡ」。特に対戦プレイと来た日にゃ、全身の毛穴から血がふき出すくらい熱くなるよね。
　さて、その「ボンバーマンⅡ」に、サウンドルームへいくパスワードが隠されていたぞ。パスワードは「PCDEFGAB」だ。

▼パスワード入力が画面で、パスワードを「PCDEFGAB」と入力

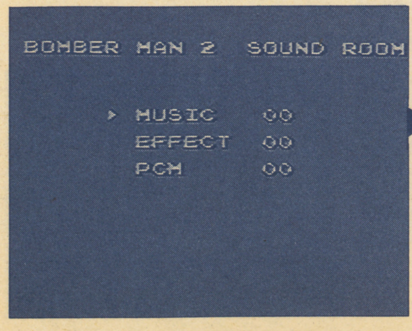

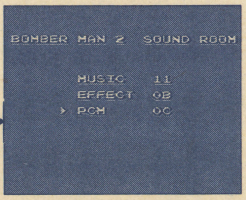

◀▲ボンバーマンⅡのあの軽快なサウンドを好きなだけ聴く事ができちゃうのだ。有難う、サウンドルーム

大技!! F1サーカス'91(PCエンジン)
モナコで完全勝利

東京都 疋田克彦

コースを覚えないと、とても優勝できない第4戦のモナコ。覚えてても、ちょっとした操作ミスでクラッシュするくらい難しいよね。
　でも、この技を使えば大丈夫。シケインの入口でマシンを止め、他のマシンが突っ込んでリタイアするのを待てばいいのだ。

▼シケインの入り口、大体このあたりにマシンを止めるのだ

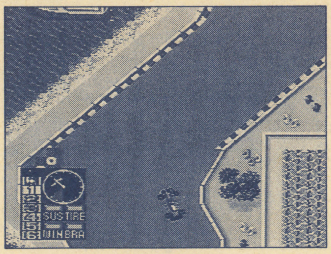

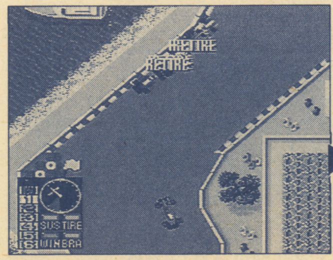

余裕のトップ!

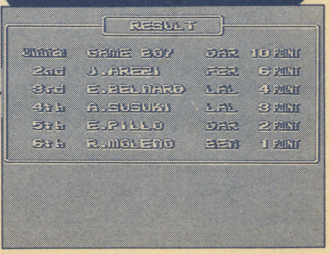

▲すると他のマシンが避けて、そのまま壁に突っ込みリタイヤ！　後は楽勝

中技! ドラキュラ伝説II(ゲームボーイ)
サウンドテストだ

青森県 本田哲也

パスワード入力画面で、パスワードをハート4つ、♥♥♥♥と入力すると、サウンドテストできる画面になるのだ。「ドラキュラ伝説II」の、あのオドロオドロしいサウンドを自由に開けるとは、こりゃラッキーハッピー&ドッキングゴックンだね(よくわからん…)。

▼パスワード入力画面で、パスワードを全てハートで入力する

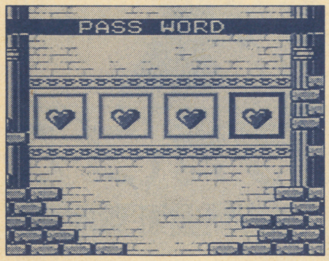

▲するとほうら、サウンドテストだよ～ん

大技!! スーパーロボット大戦(ゲームボーイ)
せいしんが無限!

宮崎県 マーチン

ゲームプレイ中、フィールド上でスタートボタンとA・Bボタンを同時に押すと、"せいしん"の使用できる回数が9回に増えるのだ。しかも、9回使い切っても、コマンドをまた入力すれば何度でも9回に増やす事ができるぞ。つまり、無限に使えるってワケだ。

▼この技は最初から使える。最初は2しかないせいしんも…

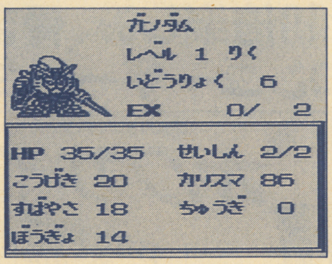

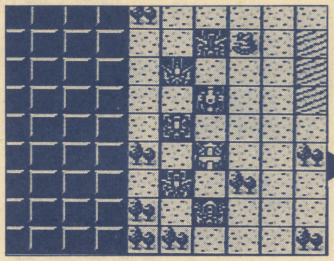

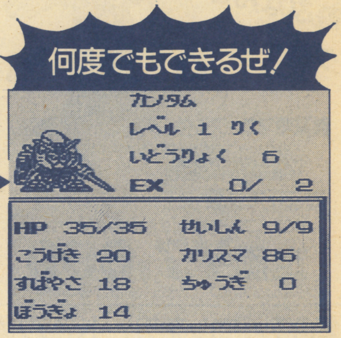

▲フィールド上でスタート、A、Bボタンを同時に押せば9に増加!

大技!! F1サーカス'91(PCエンジン)
100%ポールポジションをとる方法が見つかったぞ!

兵庫県 ルノー

プラクティスで、1周目のタイムアタックが終わったら、ゴールライン上にマシンをストップさせる。この時、タイム表示は赤。で、数秒後にマシンを少しずつ走らせ、タイム表示が黄色になったらすかさずセレクトボタンを押す。すると驚異的なタイムでポールポジションだ!

▼1周目のタイムアタック後、マシンをゴールライン上血で止め、数秒待つ

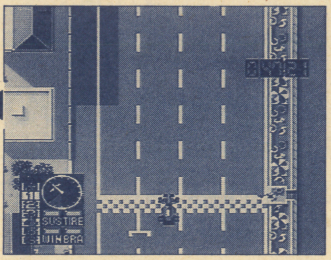

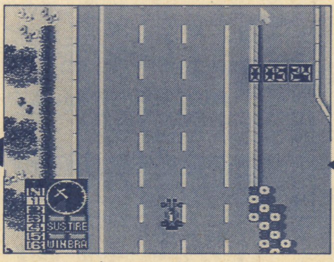

▲マシンを少しずつ走らせ、タイム表示が黄色にかわったらセレクトON!

OH ポール!

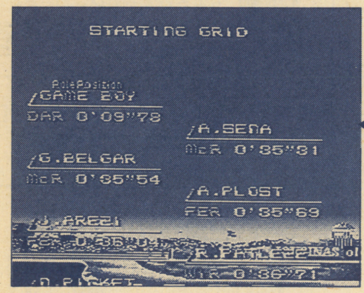

裏技募集のお知らせ

このコーナーでは、常時、裏技を募集しています。キミの見つけた技を、ハガキまたは封書で送って下さい。
掲載された場合、大技!!の人には好きなゲームソフトを一本、中技!の人には編集部で選んだゲームソフトを一本、プレゼントします。惜しくも小技となってしまった人には、残念ながらプレゼントはありません。また挑戦して下さい。

●大技バグへの宛先はこちら
〒160 東京都新宿区新宿1—29—5—408
ゲームボーイ編集部
「大技バグ」係

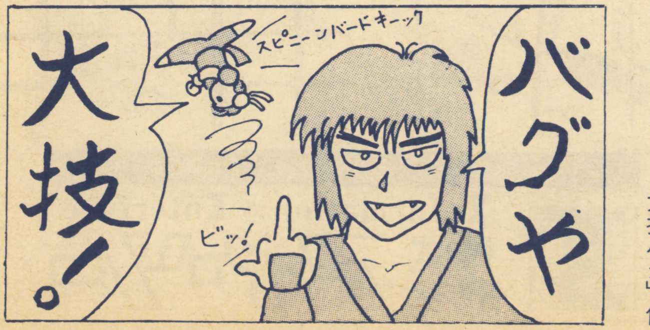

ファミコンの奥義を極めた 虎の巻

ファミコンを10倍楽しみ、骨までしゃぶりたいファミコンユーザーのためにおくる。

トンカチ エディター

買ったソフトを改造せずに遊ぶなんてダサイ!!

■豪華マニュアル付
（ファミリーコンピュータの詳しい解説
ゲーム改造法イロイロ
6502機械語初心者講座）

■ディスク版
●ファミリーコンピュータディスク用

定価¥7,800

●ファミコン・ファミリーコンピュータは任天堂の商標です。

グラフィックエディター ホクサイ

好きな画面がとりこめる! 改造できる! オリジナル画面もできる! 保存できる!

驚異のお絵かきツール

●ファミリーコンピュータディスク用

定価¥6,800

●ファミコン・ファミリーコンピュータは任天堂の商標です。

キャラクターエディター ジンゴロー

君がつくる!! オリジナルキャラクター!!

■ディスク版
●ファミリーコンピュータディスク用

定価¥6,800

●ファミコン・ファミリーコンピュータは任天堂の商標です。

「子育てゴッコ」

家族電脳磁気円盤複写道具（ファミリーコンピュータディスクコピーツール）

一家に一枚 備えあれば 憂なし

■ソフト版
（ディスク版）
●ファミリーコンピュータディスク用

●開発元……任人堂

定価¥6,800

●ファミコン・ファミリーコンピューターは任天堂の商標です。

君のファミコンをグレードアップ!!

ファミリーコンピュータ開発ツール 創世機 ファミー

●ファミーならこんなことができる。

その1 ロムカセットゲームをディスクゲームに変える。
その2 2スロットあるのでロムカセットの解析が可能。
その3 バッテリーバックアップデータを保存する。（ドラクエⅥもOKだよ）（オプションが必要）
その4 プログラム開発用の追加RAMを使える。（エライン使用時）
その5 ディスク版にかえたロムゲームを改造する。（トンカチエディターが必要）

■ファミリーコンピュータ開発ツール
本体価格 ＋（添付ソフト1枚）**＝¥19,800**

●ファミコン・ファミリーコンピュータは任天堂の商標です。

コダカラくん KODAKARA KUN

だれでもスグできる 超お手軽メディアコンバーター

（パソコン⇔ファミコン）メディアコンバーター

おまたせしました! ファミコンのディスクカードの内容をそっくり
そのままパソコンのフロッピィディスクへ入れてしまう、
超お手軽メディアコンバーター コダカラくん 登場!!

定価¥9,800
（¥6,800 Iラインケーブルなし）

Iライン-PC

●トンカチエディターの改造では物足りない!
●オリジナルのファミコンゲームをつくってみたい!
●自分でつくったゲームを売り出したい!

■PC98用（5"2HD、3.5"2HD）
PC88用（5"2D）
●ファミリーコンピュータ・プログラム開発ツール

定価¥9,800

●ファミコン・ファミリーコンピューターは任天堂の商標です。

クロスアセンブラ6502

クロスアセンブラ6502は、MS-DOMシステムにおいて、ファミリーコンピュータの、CPUPR2A03（MCS-650X プロセッサ準拠）用プログラムの開発を支援する2パスクロスアセンブラです。

■PC9801用（5"HD/3.5"HD、DD）

定価¥6,800

●創世機ファミーにはこんな仲間がいます。あわせてお使いになれば、もっと便利です。

創世機ファミー専用オプション

創世機は、ファミコンの開発ツールの核となるマシンです。続々と発売される「オプション」を核につないでいくことであなたのファミーは、多彩な機能を発揮することでしょう。

■SSO-1「B・B RAMプラス」
ドラクエⅡなどの、バッテリーバックアップ方式のゲームのバックアップデータをディスクカードの中へ移します。
これならカセットの電池切れもきにならないし、移したデータをトンカチエディターを使ってかきかえて、最強の戦士を登場させることもできるぞ。
ソフト1枚組……¥3,800 好評発売中

■SSO-2「スロープラス」
ロム、ディスクカードのゲームを、8段階の可変速スローモーション機能付きで遊べます。ゲーム途中の変速ができるので、ボスキャラと対決するときだけスローにしてヤラレキャラのところはさっさと進む、なんてこともやってみよう。
ソフト2枚組……¥4,800 好評発売中

■SSO-3「I2 Disk Basic ジェネレータキット」
任天堂のファミリーベーシックは、自分でつくったプログラムをテープの中にしか保存することができませんでした。
これではプログラムを動かすたびに長い時間がかかってしまいます。そこで、アイ・ツーではディスクシステムで使える〈I2 Disk Basic〉を開発しました。
I2 Disk Basicなら、つくったプログラムをディスクカードにセーブして保存したり、ディスクシステムで動かしたりできます。
ソフト1枚組……¥3,800 好評発売中

その他、ありとあらゆるニーズに応じたソフトや周辺機器を開発していますので、リクエストあれば教えてネ。

●ファミコン・ファミリーコンピュータは任天堂の商標です。

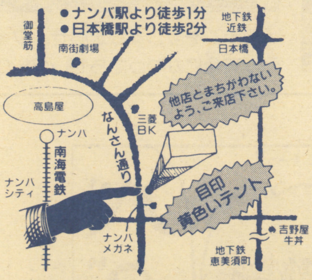

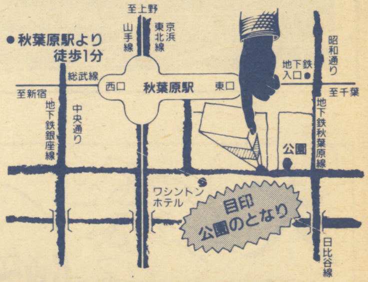

アイ・ツー オリジナル 生ディスク
1枚 350円

●トンカチエディターを使ったゲーム改造が満載のトンカチニュース Vol.2〜Vol.6
各¥1,000

ALL消費税不要!!

年中無休

Information & Interface
株式会社アイ・ツー

大阪店/〒542 大阪市中央区難波千日前15－18 ☎06-632-0012
東京店/〒101 東京都千代田区神田佐久間町1-17 亀谷ビル2F ☎03-3258-1198

アイ・ツー決算処分市

中古ソフト大放出!!

※価格は市場相場で変動する場合もあります。
(安くなってるかもよ!!)

ここにないソフトも販売してます。

ファミコン

品名	中古価格
蒼き狼と白き牝鹿	¥2,800
赤川次郎の幽霊列車	¥3,200
悪魔城伝説	¥1,800
維新の嵐	¥6,200
井崎修五郎の競馬必勝学	¥3,600
ウィザードリィ	¥3,200
ウィザードリィ2	¥1,800
ウィザードリイ3	¥3,000
SDガンダム2	¥2,800
SDガンダム3	¥4,200
がんばれゴエモン2	¥2,800
がんばれゴエモン外伝	¥1,800
がんばんペナントレース	¥1,500
影狼伝説	¥2,980
キャプテン翼Ⅱ	¥3,000
究極ハリキリスタジアムⅢ	¥3,600
三国志	¥4,800
三国志Ⅱ	¥8,800
三国志　中原の覇者	¥3,200
シャッフルパックカフェ	¥2,800
じゅうべぇくえすと	¥3,600
水滸伝	¥4,800
スーパーチャイニーズ3	¥4,200
タイタン	¥2,980
大航海時代	¥6,800
武田信玄2	¥2,800
タイムズオブロア	¥2,980
ダブルドラゴン3	¥3,600
ダンジョンキッド	¥2,800
天地を喰らう	¥2,800
天地を喰らうⅡ	¥3,800
ドラゴンクエスト	¥2,800
ドラゴンクエストⅡ	¥2,400
ドラゴンクエストⅢ	¥2,400
ドラゴンクエストⅣ	¥2,800
ドラゴンボールⅢ	¥2,500
ドラゴンボールZ	¥3,800
忍者らホイ!	¥2,800
熱血高校ドッジボール部サッカー	¥4,000
信長の野望　全国版	¥3,500
信長の野望　戦国群雄伝	¥6,400
パロディウスだ!	¥3,600
ピーパータイム	¥2,980
ヒルズファ	¥3,980
ファイナルファンタジーⅡ	¥2,800
ファイナルファンタジーⅢ	¥2,800
ファイアーエンブレム	¥2,800
ファミスタ'91	¥2,800
ヘラクレスの栄光Ⅲ	¥2,400
マダラ	¥2,500
ミニパット	¥3,980
水島新司の大甲子園	¥3,600
女神転生Ⅱ	¥4,400
ロックマンⅢ	¥4,200

PCエンジン

品名	中古価格
R・TYPEⅠ	¥1,600
R・TYPEⅡ	¥2,600
アウトラン	¥3,600
アフターバーナーⅡ	¥3,600
暗黒伝説	¥1,500
アヴェンジャー(CD)	¥2,800
イースⅠ・Ⅱ(CD)	¥4,800
イースⅢ	¥3,800
イメージファイト	¥2,800
ヴァリスⅡ(CD)	¥4,200
ヴァリスⅢ(CD)	¥4,000
うる星やつら(CD)	¥3,600
ヴォルフィート	¥1,800
エアロブラスター	¥3,600
エイリアンクラッシュ	¥2,800
F-1サーカス	¥3,800
F-1トリプルバトル	¥4,500
オルディネス(SG)	¥2,800
カダッシュ	¥3,600
改造町人シュビビンマン	¥2,800
改造町人シュビビンマン2	¥3,800
キックボール	¥2,800
クイズアベニュー	¥3,600
源平討魔伝	¥2,400
コズミックファンタジー(CD)	¥4,000
コズミックファンタジーⅡ(CD)	¥4,000
これがプロ野球'90	¥2,400
サイドアーム	¥1,800
サイバーコア	¥1,800
最後の忍道	¥3,200
サンダーブレード	¥3,980
三国志(CD)	¥4,500
地獄めぐり	¥1,800
ジャッキーチェン	¥3,800
邪聖剣ネクロマンサー	¥800
スーパースターソルジャー	¥2,400
獣王記(CD)	¥1,500
スーパー桃太郎電鉄	¥4,200
スプラッターハウス	¥3,200
ゼビウス	¥3,600
大魔界村(SG)	¥1,800
ダライアスプラス	¥3,600
ダウンロード2	¥3,800
チャンピオンレスラー	¥3,600
超絶倫人ベラボーマン	¥2,800
天外魔境ジライア(CD)	¥2,800
デコボコ伝説(CD)	¥2,800
デスブリンガー(CD)	¥2,500
ドンドコドン	¥2,400
ナグザットスタジアム	¥2,800
熱血高校ドッジボール部PC	¥3,600
バスティール(CD)	¥2,800
バイオレントソルジャー	¥3,600
バーニングエンジェル	¥2,800
パワーリーグⅡ	¥1,500
パワーリーグⅢ	¥2,400
バットマン	¥3,980
パチ夫くん(CD)	¥7,800
PC原人	¥2,400
ファイアープロレスリング	¥3,800
ファイナルブラスター	¥2,400
ファイナルマッチテニス	¥3,600
フォーメーションサッカー	¥3,800
ボンバーマン	¥3,600
ポピュラス	¥4,200
魔晶伝紀ラ・ヴァル(CD)	¥4,200
マスターオブモンスターズ	¥3,600
みつばち学園(CD)	¥2,800
メルヘンメイズ	¥3,200
モトローダー	¥3,200
モトローダーⅡ	¥4,400
桃太郎活劇	¥2,800
桃太郎伝説ターボ	¥1,800
桃太郎伝説Ⅱ	¥2,800
ラストハルマゲドン(CD)	¥3,200
らんま1/2(CD)	¥3,600
レギオン(CD)	¥2,800
ロードスピリッツ(CD)	¥3,600
ワラビー	¥3,600
ワルキューレの伝説	¥3,600

メガドライブ

品名	中古価格
アイラブミッキーマウス	¥3,600
アドバンスド大戦略	¥5,500
アフターバーナーⅡ	¥3,800
アローフラッシュ	¥2,400
アンビジョンオブシーザー	¥2,800
インセクターX	¥1,800
ヴァリスⅢ	¥3,800
ヴォルフィード	¥2,000
エアダイバー	¥3,600
エアロブラスターズ	¥2,800
FZ戦記アスシス	¥2,400
エレメンタルマスター	¥2,400
ガイアレス	¥2,400
片山まさゆきの麻雀道場	¥3,600
究極タイガー	¥3,600
孔雀王2	¥1,800
クラックス	¥1,800
クラックダウン	¥2,400
グラナダ	¥2,400
ゲイングランド	¥3,600
ゴールデンアックス	¥2,400
コラムス	¥2,400
サイバーボール	¥2,400
鮫・鮫・鮫	¥3,200
三国志	¥4,200
サンダーフォース2	¥1,500
サンダーフォース3	¥3,600
ジノーグ	¥2,400
シャイニング&ダグネス	¥3,800
シャドーダンサー	¥2,400
重装騎兵レイノス	¥1,800
スーパーサンダーブレード	¥1,800
スーパー大戦略	¥3,800
スーパーハングオン	¥1,800
スーパーモナコGP	¥3,200
スタークルーザー	¥2,400
ストライダー飛竜	¥1,800
ソーサリアン	¥2,800
大魔界村	¥2,400
ダライアス2	¥2,800
ディックトレイシー	¥2,800
TELTELスタジアム	¥1,500
バーニングフォース	¥1,800
ハードドライビング	¥3,200
バハムート戦記	¥3,200
ファンタシースターⅡ	¥2,000
ファンタシースターⅢ	¥1,800
フォゴットンワールド	¥1,800
北斗の拳	¥2,000
武者アレスタ	¥3,800
ムーンウォーカー	¥2,800
ラングリッサー	¥4,800
レッスルウォー	¥4,400
ワードナーの森	¥3,200

★★★大特価ハード★★★

コアグラフィックス	¥11,800
スーパーグラフィックス	¥12,800
メガドライブ	¥9,800
PCエンジンGT	¥24,800
LYNX	¥9,800

他にもいろいろあるよ!!

消費税不要!!

送り先

●大阪通販センター　06-647-1198
〒542 大阪市中央区難波千日前6-7 西政ビル3F

●東京通販センター　03-3258-1198
〒101 東京都千代田区神田佐久間町1-17 亀谷ビル2F

㈱アイ・ツー通販部

お申し込み方法

1. まずほしいソフトの在庫を確認して予約して下さい。
2. 申し込み用紙に住所・氏名・年令・電話番号を書いて下さい。
3. 現金書留に申し込み用紙と商品代金を入れて送って下さい。(送料は別料金になります。)
4. アイ・ツーに届き次第発送させて頂きます。

キリトリセン

この券を必ず同封してください。

申し込み用紙(18才未満は保護者の同意が必要です。)

通信販売用

住所		TEL	
氏名		年令	保護者　　印

商品名	金額
計	

甦れ!!

よみがえれ！オールドゲーム!!

OLD GAME

第5回、アクションゲーム、グーニーズ

パワーグローブでプレイすると熱いぜ

映画を見れば感動も倍増するぞ――っ！

バランスのいいアクションゲーム

私は、冒険物の映画が好きである。インディジョーンズとかバックトゥザフューチャーとか…。だからゲームも、そういう探索する部分や先の面になにが待ち受けているか分からない、そういった雰囲気がある物が好きなのである（テトリスやパックマンの様にストーリーが無いゲームも好きだが…）。

今回紹介するゲームは「グーニーズ」。映画を見た事のある人は知ってると思うが、ストーリーは宝の地図を見つけた子供達が宝物を捜しに旅に出るというもの。途中同じ宝を狙うフラッテリー一家の邪魔や、海賊のワナなどを勇気と友情で切り抜けていくという純粋な冒険物語だ。

ゲームのほうは、フラッテリー一家に捕らわれた6人の仲間を助け出すというもの。ステージクリアするには3つのカギと1人の仲間を助けだして出口に行けばいい（全6面ある）。

そしてこのゲームのもう一つの楽しみ方は隠されたアイテムやダイヤを捜し出す事だ。単なる隠れキャラ捜しだと思うかもしれないが、見つけた時はやっぱり嬉しい。プレイに役立つアイテムが多いし、もともと宝という物は隠してあるのが普通だからね（出現の法則は各面によって違う。例えば1面はある場所でBボタンを押す）。

で、ここが大事なのだが別に隠れキャラを取らなくてもクリアできる難度であるという事だ。

BGMもあのノリのいい映画の主題歌と同じだし、マイキャラの操作性もバツグン。映画とゲーム。セットで楽しんでほしいな。と言う事で、今月はこのへんで…。

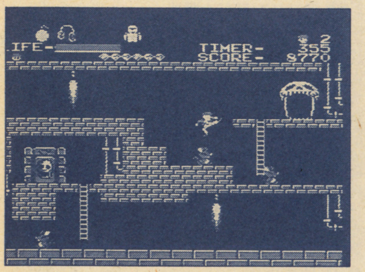

▲ドクロの口から他のエリアに行けるぞ

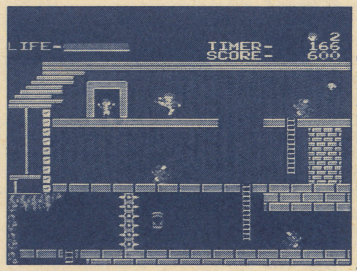

▲仲間や鍵はドクロマークのドアの中に

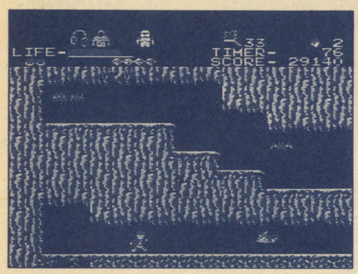

▲おお／　あれはコナミマン／

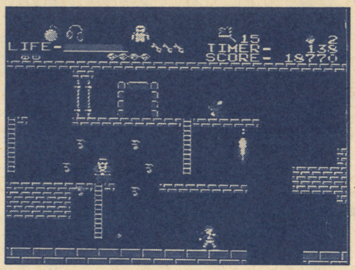

▲歌うギャング。耳せんさえあれば…

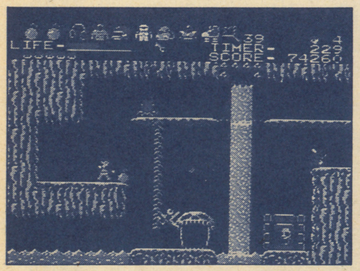

▲流れる滝。流し目のタコ。飛ぶ魚…

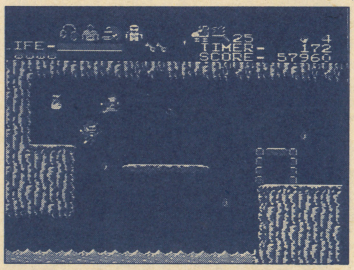

▲アイテムを発見したが。海賊の亡霊が

ああ感動のエンディング！

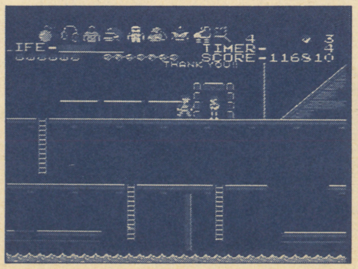

▲最後の仲間を発見／　サンキューだって、まいっちゃうなオイラ

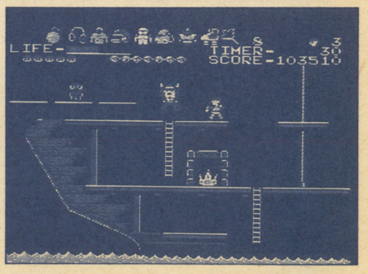

▲最終ステージの海賊船内だ。たくさんの財宝があるのだ。

©KONAMI 1986

私のゲームメモリアル

今日は！　グラ曼蛇☆らぁ橋です。みんなのゲームに対する熱い気持ちを手紙に書いてこのコーナーに送ってくれ！　採用者にはゲームソフトプレゼントだ！　皆なジャンジャン（死語）送ってくれ。まってるぜ！

新・鬼ケ島

しぇみん

当時小学生だった私は、本当に純粋にこのゲームが好きでした。今ではAVGに慣れてナゾ解きのコツなんかも理解してますが、その頃の私にとっては、とても難かしいゲームだった。ポンポン進む時は進むんだけど行きづまる時は本当に全然進めなくてイライラ。4章のラストの船に乗るトコが特に分かんなくて、ついに友人に泣きついてしまったのでした。

だけど、その適度な（？）難しさよりクローズアップしたいのがストーリーとBGM。このBGMって絶対良いですよ。

ストーリーについてはやった人にしか分からないと思うけど純粋だった（？）私は本当、本当に感動したんだ。おちゃらけた中にも笑いと涙と感動がある（ありがちな表現…）。私にとって名作と呼べるゲームだった。

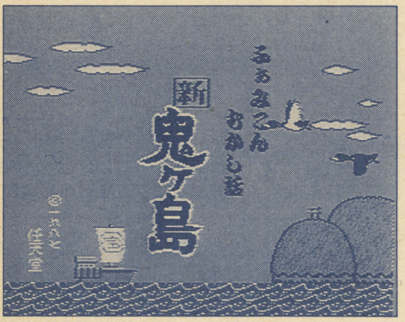

個性ありすぎるキャラと和風冒険AVG。さあ、ごいっしょに！　損はさせない今すぐチャレーンヂ！

PS・ちなみに私の家はおもちゃ屋です。ディスクライターあります。おいで、おいで（宣伝）

ⓡ今回もいきなりディスクシステムのゲームだ。私はプレイした事ないんだけど、やってみたくなったなぁ。最近たくさんゲームを買ったんでどれから手をつけたらいいのか…。うわー迷う（どつぼにハマッてドッピンシャン抜けたーらずんどこぴん♪歌Ⓚ）

ドルアーガの塔

天草

僕がFCを買って初めてやったゲームが「ドルアーガの塔」でした。今改めて考えてみる、現在のゲームと比較したみても決して見劣りしないポテンシャル（可能性としての力）を持っていたと思います。BGMなどもノリが良く、ストーリーも悪魔に捕らわれた彼女を助けるために魔の塔にいどむというバリバリのヒーロイックファンタジー路線で、ナムコの代表作だと思っています（ゲーセン版のリターンオブイシターがスーファミで出てくれると泣くほど嬉しいんだけどなあ…）。

ⓡドルアーガはおもしろかったなぁ（攻略本無しではクリアできなかったけど…）。あのころのナムコに戻らないかな。あ、一人言です。ごめんなさい。

レッキングクルー

水羽とらら

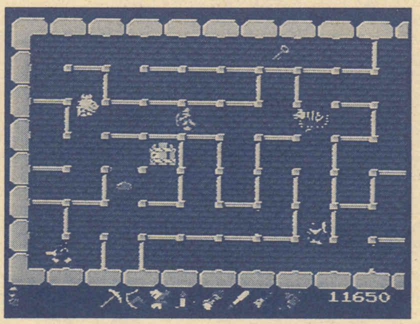

私が心に残っているゲームはマリオの壁壊しゲームです。友人とクリアーできない様な面を作って（ゴールできなくしてじゃ無く…）遊びまくりました。性格が表われて、本当に面白かったです（結局、双方ともクリアできませんでしたケドね…）。

このゲームやってない人は中古でもいいですから、やってみる価値はあると思います。今、多くの新作ゲームソフトが出ていますが昔のような単純でおもしろいゲームは本当に少なくなりましたね（カナシイ…）。

ⓡあーっこのゲームはオイラもおすすめでい！　あのみょーにノリがいいBGM、1度プレイしたら忘れられなくなるでよー！

ワルキューレの冒険

秋緒麻京

初めてこのゲームをプレイしてからもう5年近くたちました。ACRPGは苦手なんですが…初の〝朝・昼・夜〟の設定、〝女戦士〟が主人公ということで興味をもちました。ありがちな呪文・剣・よろいなど「何だ、あんまりたいした事ないかな」と思ってプレイしていたけど、操作がしやすく話の内容がカッコ良く思わずハマる。それからがもう大変、夏休みの宿題ほったらかしてずーっとプレイ！　さらにサンドラが可愛く、画面が見やすいのでも、ドッボ（私は画面の良さでプレイしたがる）親や弟に怒られながらも一週間でクリア。いやはや、それ以来私はワルキューレちゃんのFAnであります…。

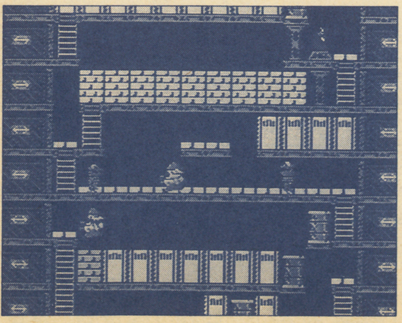

ⓡ伝説ーの方はプレイしましたか？　あの世界観はとっても好きです私。

〒431-32 静岡県
浜松市恒武町50

エマーソン 通販部係

ミュージック 300円～1,500円
CDも(シングルは別)
買い取ります

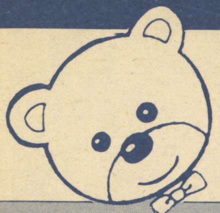

☎053-433-9900 (AM11：00～PM8：00)
年中無休

特典いっぱい

エマーソンクラブ会員募集中！！入会金無料です。

君のほしいカセットと
今もっているいらないカセットを
交　換します。

カセット・本体・中古・新品すべてOK

送料無料

三日位で届く

※その他の新品・中古の本体及びソフトも豊富に揃えています。
どんどん電話して下さい。

中古・本体ソフト
業者売します！

売りたい人（注意事項）

- 保護者の署名（自筆）.印のない場合、着払いで返品するか.送金が遅れます。
- えんぴつ書きの場合返品します。
- 郵便小包か宅急便で送って下さい。（控え書は、とっておいて下さい。事故があった場合は責任は負いかねます。）※普通郵便で送られた場合、返品します。
- 予定数量に達した商品は、当社送料負担で返品する事があります。
- こちらで受け付け完了した場合原則として返品できません。
- 有効期限後に到着した商品は送金が遅れます。（値段変更有）
- 同じ商品を2個以上送った場合、価格が下がることがあります。
- 普通の場合。送金料500円買取金から差引きします。
  （商品到着後3日位で現金書留がお手もとに。）
- ファミコン・GB　箱・説どちらかが無い場合は半値になります。
  （箱・説は商品価値のあるものにかぎります。）
  付属品（人形・マップなど）ないと￥500マイナス～￥1,000
  キズ・ヨゴレ・落書は状態によりマイナスします。
- 光栄シリーズ・MD・CDROM・ゲームギア・SFソフトの箱・説なしは買取りできません。
- PCソフト箱説はそれぞれ1,000円マイナス～2,000円
- 本体　箱　－1,500　説　－1,000　ACアダプター　－1,500
  RFスイッチ　－1,500　AVケーブル　－1,500　変換器　－500
  コントローラー　－2,500　イヤーホン　－2,500
- GB・ゲームギアPCGT・リンクスの画面のキズが多いものは、買取り出来ません。
- 故障している物、商品価値のないものは買取りできません。※返品できません。
- GB本体の画面液晶故障は4,000円のマイナスです。

現金がもっと早く欲しい方

超特急送金希望の方、速達で現金を送ります。手数料1000円
銀行振込み希望の方、別紙に振込先を書いて下さい。手数料800円

買いたい人

☎まず、TELして下さい！

TELした次の日に商品がお手もとに!!（午後5時までに受付分のもの）

商品代金は商品と引換です
（ヤマトコレクトサービス使用。手数料800円）
（※一部地域1,200円）

お願い
- 中古品につき返品、交換はできません。
- キャンセルの時は、2,000円いただきますのでご注意下さい。
- 未成年の方は、保護者の方の電話確認が必要です。
- 品切れの場合は、ご容赦下さい。(予約すれば意外と早くお手もとに届きます。予約の場合のキャンセル料はいりません)
- バッテリーバックアップの電池切れに関しては保証できません。

●エマーソン各店も御利用下さい

笠井派出所西	浜松北病院隣	浜北駅ビル1F	中電変電所前	ハニーコーエイ東	ユニー泉町南	ジャスコ東	サンテラス北
本　店	大瀬店	浜北店	原島店	掛川店	幸　店	入野店	磐田店

交換申込書
君のほしいソフト名、ハード名を書いて下さい。

エマーソンクラブ
入会申込（会員証発行）
する
しない

※ソフト名は、FC用、PC用、セガ用などを書いて下さい。
※現金が足りないときは、追加代金は、着払いです。多い時は残金を送ります。
※交換の場合商品の送料は無料です。

エマーソンクラブ会員ナンバー

買取申込書
ゲームボーイ 10月号
氏名 （フリガナ） 印
生年月日 年 月 日生
年令 才
保護者名 未成年の方は、保護者に名前を書いてもらって下さい。無い場合は返品します。 （フリガナ） 印
住所 〒□□□-□□ （フリガナ）
送金方法 普通・超特急・銀振
TEL – –

買い取りコーナー 買取価格有効期限　9月20日

現金が早く確実に届きます。 3日位で

ファミコン

アイスクライマー	1200
アウトランダース	1200
蒼き狼と白き牝鹿	1000
赤影	1000
赤川次郎の幽霊列車	2200
アフターバーナー	1800
あぶない刑事 もっとも	1000
アメリカンドリーム	1200
アルカノイド 1.2	1000
イース 2	1200
怒	1000
怒 2	1200
怒 3	1400
いきなりミュージシャン	1000
囲碁指南	3200
維新の嵐	2600
いただきストリート 3/21	2200
1942	1000
1943	2200
井手洋介の実践麻雀付属品無し不可	2000
井出洋介実践麻雀 2	2600
ウィザードリィ	2600
ウィザードリィ 2	600
ウィザードリィ 3	600
ウルトラマン具楽部 2	1600
ウルトラマン SF用 4/6	3000
エアーウルフ	1200
A.S.O	1200
SDガンダム 2 ガチャポン戦士	1200
SDガンダム 3 英雄戦記	800
SDバトル大相撲	1400
SDガンダム外伝ナイトガンダム物語	1000
SDヒーロー総決戦	1400
SD戦国武将列伝	1400
SDザ・グレイトバトル SF用	2000
SDバトルドッチボールSF用7/20	3000
エッガーランド 迷宮の復活	1400
F-ZERO SF用	2000
F-1 レース	1000
Mからの挑戦状	1200
エリア 88 SF用 7/26	3000
エリュッシオン	1400
美味しんぼ	1400
オセロ	2600
おそ松くん	1800
おばけのQ太郎	800
オホーツクに消ゆ	800
ガーフィルドの一週間	1800
怪傑ヤンチャ丸	1800
かってにシロクマ	1400
ガデュリン SF用 5/24	2600
仮面ライダー倶楽部	2400
川のぬし釣り	2400
がんばれゴエモン からくり道中	800
がんばれゴエモン 2	1800
がんばれゴエモン外伝	600
がんばれゴエモン SF用 7/19	3000
機動戦士ガンダムF91 SF用 7/6	3000
キャプテンシルバー	1000
キャプテン翼 2	1000
ギャラクシアン	1800
ギャラガ	1800
ぎゅわんぶらあ自己中心派	2200
ぎゅわんぶらあ自己中心派 2	2800
究極タイガー	1800
究極ハリキリスタジアム 3	1000
霧のロンドン殺人事件	1200
キングオブキングス	2200
クォーターバックスクランブル	3000
くにお君の時代劇だよ!! 7/26	2000
グラディウス	1200
グラディウス 2	2000
クレイジークライマー	1400
グレートタンク	1400
グレムリン 2	1800
ゲートイン 馬券必勝学	2600
ゲームパーティ	1400
激亀忍者伝	2200
けっきょく南極大冒険	800
ゲバラ	1400
けろっぴの大冒険 3/29	1400
甲子園	1800
ゴジラ	2000
コナミックスポーツインソウル	1400
コナミワイワイワールド	1200
コナミワイワイワールド 2	1400
コブラコマンド	1400
五目ならべ	2200
ゴルフッ子オープン	1400
魂斗羅	1800
スーパー魂斗羅	1600
サイドポケット	1200
西遊記ワールド	1200
サッカーウィナーズカップ	1600
ザ・トライアスロン	1200
砂漠の狐	1800
ザ・ブラックバス	2000
スーパーマリオブラザーズ 3	2400
スーパーマリオワールド SF用	3000
スーパーダイナミックバトミントン	1200
スーパーチャイニーズ 2	2200
スーパーチャイニーズ 3 3/1	1400
スーパーピンボール	2000
スーパーラグビー	2400
スティックハンター	1000
スペースインベーダー	1400
スペースハリアー	1400
S.W.A.T	1200
赤龍王	800
全米プロバスケット	2200
ソフトボール天国	1200
ダークロード	2600
TURTLES タートルズT.M.N.T	1600
タイガーヘリ	1400
大航海時代 3/22	2800
大戦略	3400
タイトーグランプリ	2200
タイトーチェイスHQ	2200
ダイナマイトボール	1200
ダウンタウン熱血物語	2400
ダウンタウン熱血行進曲	2800
高橋名人の冒険島 2 4/26	1400
田代まさしのプリンセスがいっぱい	1000
タッチダウンフィーバー	2400
谷川浩司の将棋指南 2	2200
ダブルドラゴン	1800
ダブルドラゴン 2	1000
ダブルドラゴン 3	1000
田村光昭の麻雀ゼミナール	2200
ダライアスツイン SF用 3/29	2800
チップとデールの大作戦	2000
ツインビー	1200
ツインビー 3	2600
釣りキチ三平	1800
ディグダグ	1000
ディグダグ 2	1000
デジタルデビル女神転生 2	2200
鉄道王	2800
鉄腕アトム	1600
テトリス	1200
テニス	1000
テラクレスタ	1000
電撃ビックバン	800
天地を食らう	1800
天地を食らう 2 4/5	1800
ドクターマリオ	2000
所さんのまもるもせめるも	1200
トップガン	2400
トップガン2 デュアルファイターズ	2800
ドナルドランド	2000
ドナルドダック	2000
ドラえもんギガゾンビの逆襲	1800
ドラゴンクエスト 1	2000
ドラゴンクエスト 2	600
ドラゴンクエスト 3	600
ドラゴンクエスト 4	1000
ドラゴンボールZ逆襲!サイヤ人	1000
ドラゴンボールZ 2 8/10	2000
ドラッケン SF用 5/24	2000
ドンキーコングシリーズ	600
ドンドコドン	1400
東風 トンフー	1600
内藤九段の本将棋	2200
ナイトライダー	2000
中嶋悟の F-1ヒーロー	2000
ナポレオン戦記	1200
ナムコクラシック	2200
虹のシルクロード	1800
ニチブツマージャン 3	1000
忍者龍剣伝 3 6/21	1200
熱血高校ドッジボール部	2000
熱血高校ドッジボール部サッカー編	2000
信長の野望 全国版	2000
信長の野望 戦国群雄伝	4000
パーズテイル	1200
バーディーラッシュ	1800
パーフェクトボウリング	1000
パーマン	1400
ハイウェイスター	1600
爆笑人生劇場	2000
爆笑人生劇場 2 3/22	2000
爆笑愛の劇場	1800
パチコン	2000
パックマン	1600
バトルシティ	1200
バトルフリート	2600
早打ちスーパー囲碁	1600
パリダカールラリー	2000
遥かなるオーガスタ SF用 4/5	3600
V' BALL	1000
パロディウスだ!	2000
パワーサッカー	1600
BIG•RUN SF用 3/20	2000
ビックリマンワールド	1000
100万$キッド	1400
ファイナルファンタジー	2200
マイト アンド マジック	1000
マザー MOTHER	1000
まじかるタルルートくん 3/21	2000
まじゃべんちゃー麻雀戦記	1400
マッピー	1000
マッピーランド	1200
マッピーキッズ	1600
マリオブラザーズ	1000
水島新司の大甲子園	1800
ミッキーマウス	1800
水戸黄門 2	1000
目指せパチプロパチ夫くん	3200
目指せパチプロパチ夫くん 2	2000
目指せパチプロパチ夫くん 3	3000
めぞん一刻	1400
メタル・マックス 5/24	2400
モアイくん	2000
燃えるお兄さん	1800
燃えろプロサッカー	1000
モトクロスチャンピオン	1400
桃太郎伝説	1000
桃太郎電鉄	2600
4人打ち麻雀	1200
ラグランジュポイント 4/26	1200
ルパン3世	1000
ロードマン激走日本一周	1200
ローラーボール	1400
ロックマン	2000
ロックマン 2	2000
ロックマン 3	2000
ロボ・コップ	2000
ロボコップ 2 4/02	2000
ワールドスーパーテニス	1000
ワールドボクシング	1000
ワギャンランド	2000
ワギャンランド 2	2000

PCーエンジン

R-TYPE 1	800
R-TYPE 2	1600
アウトライブ	1000
1943改 3/22	1000
イメージファイト	800
F1パイロット	1000
F-1ドリーム	2800
F-1サーカス	2000
オーバーライド	1400
改造町人シュビビマン	1400
改造町人シュビビマン 2 4/27	1200
究極タイガー	1200
キングオブカジノ	1400
最後の忍道	1000
シティーハンター	1000
忍 SHINOBI	1200
ジャック・ニクラウス	1400
ジャッキーチェン	2400
上海	1400
将棋 初段一直線	2400
スーパーバレーボール	2800
スプラッターハウス	1600
関ヶ原	2000
ゼロヨンチャンプ 3/8	3200
タイトーチェイス H.Q.	1200
デビル・クラッシュ	2000
ナグザットオープン	2400
ネクタリス	2400
熱血高校ドッチボールPC番外編	2000
パリパリ伝説	2400
パワーゴルフ	1200
パワードリフト	1400
パワリーグ 4 8/7	1800
PC 原人	1200
PC原人 2 7/19	2000
P-47	1200
ビクトリーラン	800
ファイナルラップツイン	2600
ファイヤープロレスリング	2000
フォーメーション・サッカー	2800
ブラッディウルフ	1000
ブルファイトリングの覇者	1200
ブレイクイン	2400
プロバスケットボール USA	2600
ポピュラス 4/5	1600
ボンバーマン	2600
麻雀学園 ビデオ付き	6000
麻雀学園マイルド	2800
麻雀悟空スペシャル	1400
麻雀ウォーズ	2000
モトローダー	1400
モトローダー 2 3/29	2000
遊遊人生	1800
琉球	1600
ワールドコート	1600
ワールドスタジアム 91 3/21	1000
ワールドビーチバレー	1600
わいわい麻雀	1600
マルチタップ 5人用	600
ターボパット黒	800
の声2	1000
チューナ	3000
スティクエンジン	1000

メガドライブ

N アウトラン 8/9	2400
スト大戦略 6/21	2200
ストーム 6/28	2000
ジェンド GG用 8/9	1000
のスーパーマスターズ	1600
7/12	2000
ランド	2000
	1000
パー忍	2000
GG用 4/26	1000
フォース 3	1800
リーグ	1000
ハングオン	1000
リアルバスケット	1600
ザ・ヘッジホック 7/26	2400
ライビン	1800
ルファー唯	1000
ストワン 6/28	1800
	1800
ースター 2	1000
用 7/19	1000
ふしぎのお城大冒険ミッキーマウス	2000
ふしぎの海のナディア 3/19	3000
ベアナックル 8/2	3000
武者アレスタ	2000
ラングリッサー 4/26	2200
レインボーアイランドエキストラ	2000
レッスルボール	2800
ワールドカップサッカー	2800
GG用TVチューナー	3000

ゲームボーイ

R-TYPE 3/19	1000
アメリカ横断ウルトラクイズ	1000
アレサ	1200
アレサ 2 9/27	1600
ウィザードリィー外伝 8/25	2000
うぉーず	1000
F-1ボーイ	1000
F-1レース	800
エレベーターアクション 8/9	1200
おいらじゃじゃ丸世界大冒険	1000
オセロ	1600
鬼忍降魔録 ONI	800
鬼が島パチンコ店	1000
カーブノア 4/19	1200
からくり剣豪伝ムサシロード 4/27	800
元祖ヤンチャ丸 7/11	1000
ゲームボーイウォーズ 5/21	1400
サッカーボーイ	1000
シーサイドバレー	1200
上海	1000
ジャングルウォーズ 6/21	1000
人生ゲーム伝説 6/28	800
スーパーロボット大戦 4/15	1000
スパルタンX	1000
聖剣伝説外伝 6/28	1600
倉庫番	800
倉庫番 2	800
ソロモンズ倶楽部 4/5	800
タイトーチェイスH•Q•	800
ちびまるこちゃん「おこずかい大作戦」	1200
茶茶丸パニック 4/19	600
チョップリフター2 6/21	800
ツインビーだ!	800
テトリス	800
DX馬券王 5/17	1200
ドクターマリオ	800
ドラえもん対決ひみつ道具 3/1	1200
トランプボーイ	800
トランプボーイ 2	1200
ドルアーガの塔	800
ネコジャラ物語	1000
熱血高校サッカー部 4/26	1400
信長の野望	1000
パチンコタイム	800
パックマン	1400
ハテナの大冒険	800
パトレイバー PATLABOR	1200
バブルボブル	1400
東尾修のプロ野球スタジアム918/9	1400
ファミリージョッキー 3/29	1200
ベリウス ローランの魔獣	1200
まじかるタルルート 6/15	1200
三毛猫ホームズの騎士道	1200
ミッキーマウス	800
ミッキーマウス 2 4/26	800
モンスタートラック	800
役満	1000
リトルマスター 4/19	1000
レーシング魂	1000
レジェンド 5/31	1000
ロードスター	1000
ロックマンワールド 7/26	1400
ワールドアイスホッケー 3/25	1000
通信ケーブル	400
充電式アダプター	1000

CD－ROM

イース 1・2	2800
ウルトラボックス創刊号	1400
ウルトラボックス2号	1600
ウルトラボックス 3号	1200
OEDO 808 3/15	1800
コズミック・ファンタジー	2400
探偵講座 7/26	2000
精霊戦士スプリガン 7/12	2200
パチ夫くん 幻の伝説 4/19	4000
ファイティングストリート	2600
BURAI －ブライ－ 8/9	2800
魔晶伝紀ラ・ヴァルー 4/19	1200

ネオ・ジオ

ナム 1975 46メガ	4000
トッププレイヤーズゴルフ 62メガ	5000
ベースボールスターズ 50メガ	4000
麻雀狂烈伝 42メガ	5000
マジシャンロード 46メガ	4000
ライディングヒーロー 46メガ	6000
ニンジャコンバット 46メガ	5000
ザ・スーパースパイ 55メガ	5000
サイバーリップ 55メガ	5000
ジョイジョイキッド 22メガ	4000
リーグボーリング 26メガ	5000
みなさんのおかげさまです 54メガ	6000
ゴーストパイロット 55メガ	5000
戦国伝承 55メガ	6000
キングオブモンスターズ 55メガ	6000
ラギ 55メガ	6000
ASO 2-ラストガーディアン-47メガ	6000
バーニングファイト 54メガ	7000

本　体

ファミコン	5500
ツインファミコン	10000
ゲームボーイ	4000
PCエンジンコア	5000
PCエンジンコア 2	6000
メガドライブ	7100
CD-ROM システムVer 1.0	10000
CD-ROM システムVer 2.1	15000
ディスクシステム	1000
ゲームギア	6000
PCエンジンGT	15000
ネオ・ジオ NEO•GEO	20000
スーパーファミコン	18000

交換・販売コーナー

この価格で販売も致します。
（価格は変動する事があります。消費税込）

ファミコン

ウィザードリィ	3800
ウィザードリィ 2	2400
ウィザードリィ 3	2800
SDガンダム 2 ガチャポン戦士	2800
SDガンダム 3 英雄戦記	3000
SDガンダム外伝ナイトガンダム物語	2800
SDヒーロー総決戦	3400
SD戦国武将列伝	3000
SDバトル大相撲	3000
SDザ・グレイトバトル SF用	5400
SDバトルドッチボール SF用 7/20	6400
F-ZERO SF用	5800
エリア 88 SF用 7/26	6000
がんばれゴエモン からくり道中	2000
がんばれゴエモン 2	2800
がんばれゴエモン外伝	3000
がんばれゴエモン SF用 7/19	5800
機動戦士ガンダムF91 SF用 7/6	5800
究極ハリキリスタジアム 3	2000
くにお君の時代劇だよ!! 7/26	4400
グラディウス	2600
グラディウス 2	3800
グラディウス 3 SF用	3800
ジャンボ尾崎のホールインワンSF用	3800
BB SF用 5/17	5800
SF用 7/12	5800
スーパースタジアム SF用 7/2	4000
Super R-TYPE SF用 7/13	6000
スーパーマリオブラザーズ	2800
スーパーマリオブラザーズ 3	4000
ダウンタウン熱血物語	4000
ダウンタウン熱血行進曲	4000
ドラゴンクエスト 1	3200
ドラゴンクエスト 2	2600
ドラゴンクエスト 3	2400
ドラゴンクエスト 4	3000
ドラゴンボールZ逆襲!サイヤ人	2800
ドラゴンボールZ 2 8/10	4400
ドラッケン SF用 5/24	6000
熱血高校ドッジボール部	3800
熱血高校ドッジボール部サッカー編	3800
パイロットウイングス SF用	3000
白熱プロ野球ガンバリーグSF用8/9	4000
遥かなるオーガスタ SF用 4/5	7000
BIG•RUN SF用 3/20	4000
ファイナルファンタジー4 SF用7/19	8000
ファイナルファイト SF用	5400
ポピュラス SF用	3400
ボンバザル SF用	3400
アクトレイザー SF用	1800
ウルトラマン SF用 4/6	6000

PCーエンジン

F-1サーカス	3800
F-1サーカス91 7/12	4400
改造町人シュビビマン	3400
改造町人シュビビマン 2 4/27	3000
スーパー桃太郎電鉄	3800
熱血高校ドッチボールPC番外編	4000
PC 原人	3000
PC原人 2 7/19	3800
桃太郎伝説ターボ	2000
桃太郎活劇	3000
桃太郎伝説 2	3000

CD－ROM

イース 1・2	4000
イース 3ワンダラーズフローム3/22	2800
コズミック・ファンタジー	3800
コズミックファンタジー 2 4/5	3800
三国志 群雄割拠伝 3/29	3400
ロムロムスタジアム	800

メガドライブ

アドバンスト大戦略 6/21	5000
シャイニング&ザ・ダクネス 3/29	3400
スーパーモナコGP	3400
スーパーモナコGP GG用	1400
ソニックザ・ヘッジホック 7/26	4600
ドラゴンクリスタル GG用	1400
ベアナックル 8/2	5000

ゲームボーイ

Sa•Ga 魔界塔士	2000
テトリス	2000
スーパーマリオランド	2000
聖剣伝説外伝 6/28	3400
ドクターマリオ	2000
熱血高校サッカー部 4/26	2600
ファミリージョッキー 3/29	2400
ロックマンワールド 7/26	2600

中古本体3ヶ月保証書付

ファミコン(箱、説なし)	6800
ファミコン(箱、説有)	7800
ファミコン(新品同様)	8800
ゲームボーイ(本体のみ)	5800
ゲームボーイ(箱、説、イヤホーン有)	7800
ＰＣエンジン(箱、説有)	9800
ＰＣコア(箱、説有)	9800
メガドライブ(箱、説なし)	8800
メガドライブ(箱、説有)	9800
ディスクシステム	2800
ツインファミコン(旧)	13800
ツインファミコン(新)	14800
ＣＤ－ＲＯＭver1(箱、説有)	19800
ＣＤ－ＲＯＭver2(箱、説有)	24800
ゲームギア(箱、説なし)	8800
ゲームギア(箱、説有)	9800
ＧＧ用ＴＶチューナー	7800
ＰＣＧＴ(箱、説有)	24800
ＧＴ用ＴＶチューナー	7800
スーパーファミコン（新品同様）	22800

その他
1,500種類
30,000本
在庫有ります。

※新品ソフトの予約受付ます。

新品 中古 ゲームソフト特価通販

高価買取交換も
やってるよ!
ドシドシ電話してね。

新品ソフトコーナー

★ 価格はすべて消費税込みです

●ファミコンソフト
- A列車で行こう……¥6000
- クライシスフォース……¥4700
- スーパーマリオ……¥3200
- スーパーマリオ3……¥4300
- ダウンタウンスペシャル……¥4300
- ダウンタウン熱血行進曲……¥4200
- ドクターマリオ……¥3600
- ドラゴンボールZ2……¥6600
- 忍者龍剣伝III黄泉の方舟……¥4200
- 熱血高校ドッジボール部……¥3900
- パチンコ大作戦1……¥4200
- 百の世界の物語……¥4800
- ファジカルファイター……¥3400
- ファミコン名人戦……¥4000
- ファミリーサーキット91……¥5400
- ボンバーマンII……¥3900
- マイライフマイラブぼく……¥6700
- メタルマックス……¥5100
- 役満天国……¥4300
- ランペルール……¥6800
- ロイヤルブラッド……¥7500
- ロックマンII……¥3900

●スーパーファミコンソフト
- がんばれゴエモンゆき姫……¥6800
- 機動戦士ガンダムF91……¥6800
- スーパーテニス……¥6200
- 白熱プロ野球ガンバリーグ……¥6800
- バドルドッチボール……¥7100

●PCエンジンソフト
- F1サーカス'91……¥4700
- F1トリプルバトル……¥3400
- TVスポーツフットボール……¥3400
- パワーイレブン……¥3800
- パワーリーグIV……¥5200
- PC原人2……¥4200
- ファイナルソルジャー……¥4400
- ファイナルマッチテニス……¥3200
- ファイヤープロレス2nd……¥5500
- メルヘンメイズ……¥3700
- レーシング魂……¥4500
- レジェンドオブヒーロートンマ……¥3800

●PC用CD-ROM
- イースIII……¥4800
- コブラII伝説の男……¥4300
- シャーロックホームズの探偵講座……¥4900
- 聖竜伝説モンビット……¥5400
- BURAI八玉の勇士伝説……¥7500

●ゲームボーイソフト
- SDガンダムGARMS……¥2100
- からくり剣豪伝ムサシロード……¥2500
- 人生ゲーム伝説……¥2500
- 大戦略……¥3000
- ドラキュラ伝説2……¥2500
- 熱血高校サッカー部ワールドカップ……¥2000
- ネメシスII……¥2900
- ファーステストラップ……¥2000
- フリートコマンダーVS……¥3200
- ロックマンワールド……¥2400

●メガドライブソフト
- アウトラン……¥4000
- 究極タイガー……¥3000
- 空牙……¥5500
- 斬―夜叉円舞曲―……¥3800
- スーパーリーグ'91……¥5200
- ダイナマイトデューク……¥1800
- ファステスト・ワン……¥4200
- ポピュラス……¥4600
- マスターオブモンスター……¥4800
- レッスルウォー……¥2800

中古ソフトコーナー

(中古ソフトは箱・説明書付きの価格です。)

●ファミコンソフト
- 悪魔城伝説……¥1600
- イース……¥3000
- ウィロー……¥1000
- SDナイトガンダム物語……¥3900
- SDガンダム3英雄戦記……¥3900
- がんばれペナントレース……¥1300
- キャプテン翼……¥2100
- キャプテン翼2……¥2700
- 三國志……¥5600
- じゃじゃ丸忍法帳……¥1900
- 天地を喰らうII諸葛孔明……¥4600
- ディープダンジョンIV……¥2400
- ドラゴンクエストIII……¥3600
- ドラゴンクエストIV……¥3100
- ドラゴンボール3悟空伝……¥3100
- 飛龍の拳III5人の龍戦士……¥3300
- ファイヤーエムブレム……¥3000
- ファミコンジャンプ……¥700
- ファミリースタジアム……¥700
- 北斗の拳4……¥3900
- MOTHER……¥2100
- 女神転生……¥2100
- 魍魎戦記摩陀羅(マダラ)……¥2100
- ラグランジェポイント……¥4000
- ロックマン3……¥4100
- ワルキューレの冒険……¥1300

●スーパーファミコンソフト
- アクトレイザー……¥1900
- F-ZERO……¥5600
- ガデュリン……¥5900
- スーパーマリオワールド……¥5900
- ダライアスツイン……¥6000
- ドラッケン……¥5100
- ポピュラス……¥4700

●PCエンジンソフト
- R・TYPE1……¥1900
- アフターバーナーII……¥2600
- イメージファイト……¥2100
- エアロブラスターズ……¥3100
- 定吉七番……¥700
- スーパースターソルジャ……¥1600
- スーパー桃太郎電鉄……¥3700
- チャンピオンレスラー……¥3100
- トイショップボーイズ……¥1100
- 虎への道……¥1100
- ドラゴンスピリット……¥1100
- 謎のマスカレード……¥1100
- ニンジャウォリアーズ……¥1100
- ネクロマンサー……¥900
- 飛装騎兵カイザード……¥1600
- BE・BALL……¥1100
- フォーメーションサッカーヒューマンカップ'……¥4100
- BLODIA(ブロディア)……¥800
- ポピュラス……¥3300
- ミスターヘリの大冒険……¥700
- 桃太郎活劇……¥2100
- 桃太郎伝説ターボ……¥1900
- 桃太郎伝説II……¥1600
- ワールドスタジアム……¥700

●PC用CD-ROM
- イースIII……¥2100
- うる星やつら(CDツキフクム)……¥2900
- コズミックファンタジー2……¥3600
- コブラII伝説の男……¥3600
- 三国志英傑天下に臨む……¥3900
- スーパーアルバトロス……¥1700
- 天外魔境……¥3100
- バスティール……¥1600
- ファイナルゾーンII……¥1100
- ラストハルマゲドン……¥3100

●ゲームボーイソフト
- SDガンダム外伝……¥2100
- カーブノア……¥1400
- SA・GA2秘宝伝説……¥1600
- スーパーマリオランド……¥2300
- スーパー桃太郎電鉄……¥1900
- ソーラーストライカー……¥1100
- テトリス……¥2100
- ドクターマリオ……¥1600
- 熱血高校サッカー部ワールドカップ……¥1600
- フリップル(GB)……¥700

●メガドライブソフト
- アークスオデッセイ……¥5400
- エレメンタルマスター……¥2100
- サンダーフォースIII……¥3900
- シャイニング&ザ・ダクネス……¥3100
- シャドーダンサー……¥2100
- ストライダー飛竜……¥1100
- ソーサリアン……¥2900
- ダライアスII……¥1300
- ファンタシースターIII……¥1600
- フォゴットンワールド……¥1700
- ヘルツォークツヴァイ……¥1100
- マイケルジャクソンズムーンウォーカー……¥3100

この他にも在庫はドッサリ!
ほしいソフトがあったらジャンジャン電話してネ
近い人はお店にも来てネ、ヨロシク!

●日本橋（本店・南店）

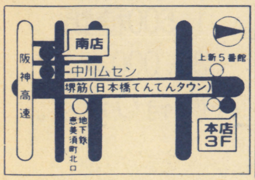

●堺東駅前（堺東店）

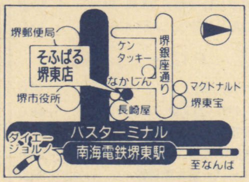

店舗営業時間　午前11：00～午後7：30　第2・3木曜定休

㈱ソフパル通信販売・交換・買取センター

通販申込先▶〒556 大阪市浪速区日本橋5丁目14-20越前ビル5F

06(647)7894

ファミコン専用電話

平日/午前11:00～午後8:00
日祝/午前10:00～午後7:00
第2木曜定休

買いたい人は
まず電話で在庫と価格を確認して、受付番号を聞いてから販売申し込み用紙にもれなく記入し、代金・送料と一緒に必ず現金書留で送って下さい。

交換したい人・売りたい人は
まず電話で申し込みをして、受付番号を聞いて下さい。
交換買取申込用紙にもれなく記入して、ソフトと一緒に送って下さい。

ご注意
1 受付番号は1週間で無効になります。申し込みをしたらすぐに送って下さい。
2 18才未満の人は、申し込み書に保護者の方の署名と捺印を必ずもらって下さい。

※この広告の価格は通販専用です。
お店の価格とは異なる場合がありますので御注意下さい。
※この広告の価格は8月10日現在のものです。

FAMI-COM SHOP
そふぱる

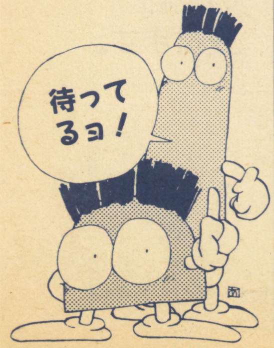

交換買取申込書

電話受付番号〔　　　〕

フリガナ		年令	電話番号
氏名		才	
住所	□□□-□□		

君が送るソフト			
1		5	
2		6	
3		7	
4		計(　)本(　)ポイント	

保護者氏名　㊞ 18才未満の人は必ず記入して下さい。

交換の場合

	君のほしいソフト	ポイント
1		
2		
3		

送料として(　　)ポイント
不足追加切手(　　　円)

買取の場合

お支払方法
郵便払出・現金書留

現金書留の場合、早く届きますが買取り金額から500円差し引かれます。郵便払い出しの場合、送料はかかりませんが、手続きに2週間くらい掛かることがあります。

※商品の送料は右の表を見て下さい。(100円=1ポイントです)

ファイヤープロレスリング 2nd BOUT

レスラー技表

格闘ゲームの王様ともいえる「プロレス」。そのプロレスゲームの決定版「ファイプロ」第2弾。どこかで見たような16人のレスラーが四角いジャングルの中で大暴れ!! 多彩な攻撃で相手にダメージを与え、相手が弱ってきたところで一気に必殺技を決めてワン・ツウ・スリーだ。

ヒューマン	8月30日発売
￥6200	4 M

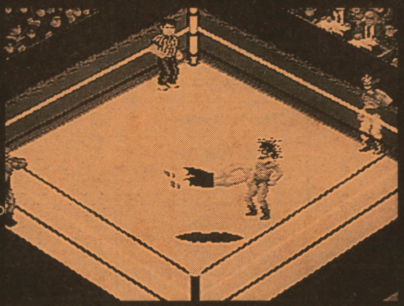

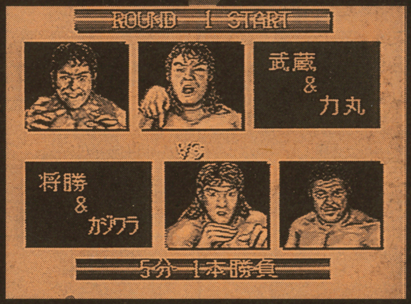

レスラーの攻撃力(5段階)

レスラー名	キック	パンチ	投げ技	パワー	関節技	ラリアート	飛び技
ビクトリー・武蔵	3	4	4	3	4	1	3
ハリケーン・力丸	2	3	4	5	4	4	3
サンダー・龍	3	3	4	4	3	3	3
スーパー・カイザー	5	4	3	3	3	1	5
ナック・将勝	4	5	3	3	4	1	2
マスクド・ユニコーン	4	3	3	4	2	3	4
冴刃 明	5	3	4	4	4	1	2
トミー・ボンバー	2	4	5	4	3	3	3
クラッシャー・新也	4	3	3	4	2	3	2
アトミック・ブラスター	3	3	3	4	2	4	3
ブレード・武者	3	3	3	3	3	3	4
ブラック・カジワラ	2	4	4	3	5	1	1
ヒットマン・セイバー	3	5	2	5	2	4	2
ミスター・K	3	2	3	3	2	2	2
スター・バイソン	3	4	3	5	2	5	2
アックス・モーガン	2	3	3	5	2	5	2

レスラーの防御力(5段階)

レスラー名	キック	パンチ	投げ技	パワー	関節技	ラリアート	飛び技
ビクトリー・武蔵	4	3	4	3	4	4	2
ハリケーン・力丸	3	2	4	4	4	4	2
サンダー・龍	3	3	4	3	3	4	3
スーパー・カイザー	5	3	3	3	4	3	5
ナック・将勝	4	4	3	3	4	3	2
マスクド・ユニコーン	4	3	3	3	3	3	4
冴刃 明	5	3	4	3	4	3	2
トミー・ボンバー	2	3	5	4	3	4	2
クラッシャー・新也	3	3	3	4	3	4	2
アトミック・ブラスター	3	3	3	4	2	3	3
ブレード・武者	3	2	3	3	3	3	4
ブラック・カジワラ	4	3	4	3	5	3	1
ヒットマン・セイバー	4	4	3	5	2	5	3
ミスター・K	2	2	3	3	2	3	2
スター・バイソン	3	3	3	5	2	5	2
アックス・モーガン	3	3	4	5	2	4	2

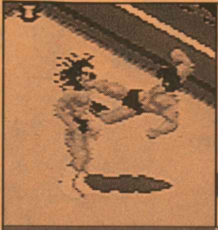

	ビクトリー・武蔵	ハリケーン・力丸	サンダー・龍	ブレード・武者

	体格	走力	攻撃力	防御力
ビクトリー・武蔵	M	4	22	24
ハリケーン・力丸	M	4	25	23
サンダー・龍	M	4	23	23
ブレード・武者	M	4	22	21

操作方法	ビクトリー・武蔵 技の名前	破	腕	脚	ハリケーン・力丸 技の名前	破	腕	脚
Ⅰボタン	ミドルキック	5			キック	3		
Ⅱボタン	ローキック	1		○	パンチ	1		
ランボタン	★エンズイギリ	19			ドロップキック	9		
走りながらⅠ	ドロップキック	9			ラリアート	17		
走りながらⅡ	ショルダータックル	10			ショルダータックル	10		
組んでⅠ＋↔	バックドロップ	25			バックドロップ	25		
組んでⅠ＋↑	ブレーンバスター	22			ブレーンバスター	22		
組んでⅠ＋↓	パイルドライバー	30			パイルドライバー	30		
組んでⅡ	ボディスラム	11			ボディスラム	11		
組んでラン	卍固め	19	○	○	コブラツイスト	13	○	
バックをとってⅠ	バックドロップ	25			バックドロップ	25		
バックをとってラン	スリーパーホールド	8			コブラツイスト	13	○	
バックをとってラン＋↔	ジャーマンスープレックス	26			ジャーマンスープレックス	26		
バックをとられてⅠ	脇固め	2	○		エルボーバット	5		
トップロープからⅠ	フライングボディプレス	21			フライングボディプレス	21		
トップロープからⅡ	フライングニードロップ	17			フライングニードロップ	17		
ダウンに近づいてラン	腕ひしぎ逆十字	2	○		★サソリ固め	6		○
場外の相手に走ってⅠ	ブランチャー	23			ブランチャー	23		

操作方法	サンダー・龍 技の名前	破	腕	脚	ブレード・武者 技の名前	破	腕	脚
Ⅰボタン	キック	3			ミドルキック	5		
Ⅱボタン	パンチ	1			パンチ	1		
ランボタン	エンズイギリ	19			ドロップキック	9		
走りながらⅠ	ラリアート	17			ラリアート	17		
走りながらⅡ	ショルダータックル	10			ジャンピングニーバット	9		
組んでⅠ＋↔	バックドロップ	25			バックドロップ	25		
組んでⅠ＋↑	ブレーンバスター	22			毒霧	0		
組んでⅠ＋↓	★パワーボム	28			パイルドライバー	30		
組んでⅡ	逆水平チョップ	11			エルボースマッシュ	12		
組んでラン	コブラツイスト	13	○		コブラツイスト	13	○	
バックをとってⅠ	バックドロップ	25			バックドロップ	25		
バックをとってラン	コブラツイスト	13	○		スリーパーホールド	8		
バックをとってラン＋↔	ジャーマンスープレックス	26			ジャーマンスープレックス	26		
バックをとられてⅠ	エルボーバット	5			急所攻撃	14		
トップロープからⅠ	フライングボディプレス	21			★ムーンサルトプレス	23		
トップロープからⅡ	フライングエルボードロップ	19			フライングニードロップ	17		
ダウンに近づいてラン	逆エビ固め	6			鎌固め	12		○
場外の相手に走ってⅠ	ブランチャー	23			ブランチャー	23		

	冴刃 明	トミー・ボンバー	ミスターK	クラッシャー・新也

	体格	走力	攻撃力	防御力
冴刃 明	L	4	23	24
トミー・ボンバー	L	3	24	23
ミスターK	L	3	17	17
クラッシャー・新也	M	3	21	22

操作方法	冴刃 明 技の名前	破	腕	脚	トミー・ボンバー 技の名前	破	腕	脚
Ⅰボタン	ミドルキック	5			キック	3		
Ⅱボタン	ローキック	1		○	パンチ	1		
ランボタン	大車輪キック	21			ドロップキック	9		
走りながらⅠ	ドロックキップ	9			ラリアート	17		
走りながらⅡ	ジャンピングニーバット	9			ジャンピングニーバット	9		
組んでⅠ＋↔	バックドロップ	25			バックドロップ	25		
組んでⅠ＋↑	フロントスープレックス	15			フロントスープレックス	15		
組んでⅠ＋↓	★キャプチュード	22			パワーボム	28		
組んでⅡ	ニーリフト	11			エルボースマッシュ	12		
組んでラン	フロントフェイスロック	8			コブラツイスト	13	○	
バックをとってⅠ	バックドロップ	25			バックドロップ	25		
バックをとってラン	スリーパーホールド	8			コブラツイスト	13	○	
バックをとってラン＋↔	ジャーマンスープレックス	26			★バックドロップホールド	25		
バックをとられてⅠ	脇固め	2	○		エルボーバット	5		
トップロープからⅠ	×	×			フライングボディプレス	21		
トップロープからⅡ	×	×			フライングニードロップ	17		
ダウンに近づいてラン	膝十字固め	2		○	逆エビ固め	6		
場外の相手に走ってⅠ	×	×			×	×		

操作方法	ミスターK 技の名前	破	腕	脚	クラッシャー・新也 技の名前	破	腕	脚
Ⅰボタン	ミドルキック	5			ミドルキック	5		
Ⅱボタン	パンチ	1			ローキック	1		○
ランボタン	ドロップキック	9			ドロップキック	9		
走りながらⅠ	ラリアート	17			ラリアート	17		
走りながらⅡ	ドロップキック	9			ショルダータックル	10		
組んでⅠ＋↔	パワースラム	26			パワースラム	26		
組んでⅠ＋↑	フロントスープレックス	15			ブレーンバスター	22		
組んでⅠ＋↓	パワーボム	28			★DDT	22		
組んでⅡ	ボディスラム	11			ニーリフト	11		
組んでラン	★カナディアンバックブリーカー	18			コブラツイスト	13	○	
バックをとってⅠ	バックドロップ	25			バックドロップ	25		
バックをとってラン	アトミックドロップ	14			スリーパーホールド	8		
バックをとってラン＋↔	ジャーマンスープレックス	26			ジャーマンスープレックス	26		
バックをとられてⅠ	エルボーバット	5			エルボーバット	5		
トップロープからⅠ	×	×			×	×		
トップロープからⅡ	×	×			×	×		
ダウンに近づいてラン	逆エビ固め	6			逆エビ固め	6		
場外の相手に走ってⅠ	×	×			×	×		

★必殺技　○与ダメージ

ナック・将勝

体格	走力	攻撃力	防御力
M	4	22	23

操作方法	技の名前	破	腕	脚
Ⅰボタン	ミドルキック	5		
Ⅱボタン	ローキック	1		○
ランボタン	ドロップキック	9		
走りながらⅠ	ドロップキック	9		
走りながらⅡ	ショルダータックル	10		
組んでⅠ＋↔	バックドロップ	25		
組んでⅠ＋↑	フロントスープレックス	15		
組んでⅠ＋↓	パイルドライバー	30		
組んでⅡ	★掌底	14		
組んでラン	フロントフェイスロック	8		
バックをとってⅠ	バックドロップ	25		
バックをとってラン	スリーパーホールド	8		
バックをとってラン＋↔	ジャーマンスープレックス	26		
バックをとられてⅠ	脇固め	2	○	
トップロープからⅠ	フライングボディプレス	21		
トップロープからⅡ	フライングニードロップ	17		
ダウンに近づいてラン	腕ひしぎ逆十字	2	○	
場外の相手に走ってⅠ	ブランチャー	23		

スーパー・カイザー

体格	走力	攻撃力	防御力
S	5	24	26

操作方法	技の名前	破	腕	脚
Ⅰボタン	ミドルキック	5		
Ⅱボタン	ローキック	1		
ランボタン	ローリングソバット	7		
走りながらⅠ	フライングクロスチョップ	14		
走りながらⅡ	ドロップキック	9		
組んでⅠ＋↔	バックドロップ	25		
組んでⅠ＋↑	ブレーンバスター	22		
組んでⅠ＋↓	パイルドライバー	30		
組んでⅡ	逆水平チョップ	11		
組んでラン	コブラツイスト	13	○	
バックをとってⅠ	バックドロップ	25		
バックをとってラン	スリーパーホールド	8		
バックをとってラン＋↔	ジャーマンスープレックス	26		
バックをとられてⅠ	後ろにまわりこむ	×		
トップロープからⅠ	ムーンサルトプレス	23		
トップロープからⅡ	フライングニードロップ	17		
ダウンに近づいてラン	逆エビ固め	6		
場外の相手に走ってⅠ	★トペ・コン・ヒーロ	25		

アトミック・ブラスター

体格	走力	攻撃力	防御力
L	3	22	21

操作方法	技の名前	破	腕	脚
Ⅰボタン	キック	3		
Ⅱボタン	パンチ	1		
ランボタン	ドロップキック	9		
走りながらⅠ	★フライングラリアート	19		
走りながらⅡ	ラリアート	17		
組んでⅠ＋↔	バックドロップ	25		
組んでⅠ＋↑	リフトスラム	12		
組んでⅠ＋↓	パワーボム	28		
組んでⅡ	エルボースマッシュ	12		
組んでラン	ベアハッグ	16		
バックをとってⅠ	バックドロップ	25		
バックをとってラン	スリーパーホールド	8		
バックをとってラン＋↔	アトミックドロップ	14		
バックをとられてⅠ	エルボーバット	5		
トップロープからⅠ	フライングボディプレス	21		
トップロープからⅡ	フライングエルボードロップ	19		
ダウンに近づいてラン	逆エビ固め	6		
場外の相手に走ってⅠ	ブランチャー	23		

スター・バイソン

体格	走力	攻撃力	防御力
L	3	24	23

操作方法	技の名前	破	腕	脚
Ⅰボタン	キック	3		
Ⅱボタン	パンチ	1		
ランボタン	ドロップキック	9		
走りながらⅠ	★ラリアート	17		
走りながらⅡ	ショルダータックル	10		
組んでⅠ＋↔	ハンマーブロー	15		
組んでⅠ＋↑	ブレーンバスター	22		
組んでⅠ＋↓	パワーボム	28		
組んでⅡ	ボディスラム	11		
組んでラン	ベアハッグ	16		
バックをとってⅠ	バックドロップ	25		
バックをとってラン	スリーパーホールド	8		
バックをとってラン＋↔	アトミックドロップ	14		
バックをとられてⅠ	エルボーバット	5		
トップロープからⅠ	×	×		
トップロープからⅡ	×	×		
ダウンに近づいてラン	逆エビ固め	6		
場外の相手に走ってⅠ	×	×		

ブラック・カジワラ

体格	走力	攻撃力	防御力
M	3	20	23

操作方法	技の名前	破	腕	脚
Ⅰボタン	キック	3		
Ⅱボタン	パンチ	1		
ランボタン	キック	3		
走りながらⅠ	×	×		
走りながらⅡ	×	×		
組んでⅠ＋↔	フロントスープレックス	15		
組んでⅠ＋↑	ヘッドバット	22		
組んでⅠ＋↓	パイルドライバー	30		
組んでⅡ	★脇固め	4	○	
組んでラン	フロントフェイスロック	8		
バックをとってⅠ	バックドロップ	25		
バックをとってラン	スリーパーホールド	8		
バックをとってラン＋↔	ジャーマンスープレックス	26		
バックをとられてⅠ	★脇固め	2	○	
トップロープからⅠ	×	×		
トップロープからⅡ	×	×		
ダウンに近づいてラン	膝十字固め	2		○
場外の相手に走ってⅠ	×	×		

マスクド・ユニコーン

体格	走力	攻撃力	防御力
S	5	23	23

操作方法	技の名前	破	腕	脚
Ⅰボタン	ローリングソバット	7		
Ⅱボタン	ミドルキック	5		
ランボタン	ドロップキック	9		
走りながらⅠ	★フライングクロスチョップ	14		
走りながらⅡ	ラリアート	17		
組んでⅠ＋↔	バックドロップ	25		
組んでⅠ＋↑	ブレーンバスター	22		
組んでⅠ＋↓	パワーボム	28		
組んでⅡ	ボディスラム	11		
組んでラン	コブラツイスト	13	○	
バックをとってⅠ	バックドロップ	25		
バックをとってラン	コブラツイスト	13	○	
バックをとってラン＋↔	ジャーマンスープレックス	26		
バックをとられてⅠ	後ろにまわりこむ	×		
トップロープからⅠ	フライングボディプレス	21		
トップロープからⅡ	フライングニードロップ	17		
ダウンに近づいてラン	逆エビ固め	6		
場外の相手に走ってⅠ	ブランチャー	23		

アックス・モーガン

体格	走力	攻撃力	防御力
L	3	22	23

操作方法	技の名前	破	腕	脚
Ⅰボタン	キック	3		
Ⅱボタン	パンチ	1		
ランボタン	ドロップキック	9		
走りながらⅠ	★アックスボンバー	16		
走りながらⅡ	ジャンピングニーバット	9		
組んでⅠ＋↔	ボディスラム	11		
組んでⅠ＋↑	ブレーンバスター	22		
組んでⅠ＋↓	パワースラム	26		
組んでⅡ	エルボースマッシュ	12		
組んでラン	ベアハッグ	16		
バックをとってⅠ	バックドロップ	25		
バックをとってラン	スリーパーホールド	8		
バックをとってラン＋↔	アトミックドロップ	14		
バックをとられてⅠ	エルボーバット	5		
トップロープからⅠ	×	×		
トップロープからⅡ	×	×		
ダウンに近づいてラン	逆エビ固め	6		
場外の相手に走ってⅠ	×	×		

ヒットマン・セイバー

体格	走力	攻撃力	防御力
L	2	23	26

操作方法	技の名前	破	腕	脚
Ⅰボタン	キック	3		
Ⅱボタン	パンチ	1		
ランボタン	ドロップキック	9		
走りながらⅠ	★ボディアタック	17		
走りながらⅡ	ラリアート	17		
組んでⅠ＋↔	ハンマーブロー	15		
組んでⅠ＋↑	リフトスラム	12		
組んでⅠ＋↓	パワースラム	26		
組んでⅡ	ボディスラム	11		
組んでラン	ベアハッグ	16		
バックをとってⅠ	バックドロップ	25		
バックをとってラン	スリーパーホールド	8		
バックをとってラン＋↔	アトミックドロップ	14		
バックをとられてⅠ	エルボーバット	5		
トップロープからⅠ	×	×		
トップロープからⅡ	×	×		
ダウンに近づいてラン	逆エビ固め	6		
場外の相手に走ってⅠ	×	×		

初期設定時のデータ紹介！　早見表にしてネ！

FLEET COMMANDER -VS.-

フリートコマンダーヴィエス

アスキー
発売中
¥4,635(税込)
ゲームボーイカートリッジ

プロトン

ぶたいひょう		
やまと	にほんまる	99しき1
ながと	ひかわまる	99しき2
あかぎ	ちどり	チハしゃ1
かが	0せん1	チハしゃ2
うんよう	0せん2	チハしゃ3
ふぶき	97しき1	チハしゃ4
さぎり	97しき2	ていさつ1
イ－16	てんざん	ていさつ2

日本の戦艦は？　と聞かれたら、ほとんどの人が「大和」と答えるだろう。その超メジャーな戦艦「やまと」を中心に構成されるプロトン軍。
他にも戦艦「ながと」や航空母艦「あかぎ」、「かが」、戦闘機では「ゼロセン」など、これまたメジャーなユニットが勢揃い。
やはり日本人としては、このプロトンを選びたくなるのう。

	ながと	やまと
	戦艦	戦艦
とうさいき	ていさつ2	ていさつ1
たいきゅう力	100/100	120/120
そくど	70	60
しゃてい	55	60
めいちゅう%	45%	50%
けいざいかち	540	550
たいこうげき力		
くうぼ	30	30
せんかん	40	45
ゆそうせん	20	25
くちくかん	40	45
こうくうき	20	25
せんすいかん	25	30
せんしゃ	20	20
こがたてい	10	10
とし	120	120

	イ－16	さぎり	ふぶき	うんよう	かが	あかぎ
	潜水艦	駆逐艦	駆逐艦	小型空母	航空母艦	航空母艦
	ふじょうちゅう 0/2			とうさいき てんざん	とうさいき 0せん2 97しき2 99しき2	とうさいき 0せん1 97しき1 99しき1
たいきゅう力	50/ 50	65/ 65	70/ 70	60/ 60	70/ 70	75/ 75
そくど	70	90	100	80	70	60
しゃてい	45	45	40	50	50	50
めいちゅう%	50%	40%	40%	40%	40%	40%
けいざいかち	480	490	500	480	500	510
たいこうげき力						
くうぼ	25	25	25	5	5	5
せんかん	35	25	30	5	5	5
ゆそうせん	20	20	20	5	5	5
くちくかん	30	25	25	5	5	5
こうくうき	5	20	15	25	30	30
せんすいかん	10	35	40	5	5	5
せんしゃ	0	10	10	5	5	5
こがたてい	5	10	10	5	5	5
とし	0	100	100	20	20	20

	97しきかんこう	れいしきかんせん	れいしきかんせん	ちどり	ひかわまる	にほんまる
	攻撃機1	戦闘機2	戦闘機1	魚雷艇	輸送船	輸送船
ねんりょう	250	250	250	250		
たいきゅう力	50/ 50	40/ 40	40/ 40	20/ 20	30/ 30	30/ 30
そくど	180	250	245	120	80	80
しゃてい	45	55	55	45	50	50
めいちゅう%	40%	60%	50%	50%	40%	40%
けいざいかち	100	100	100	400	500	500
たいこうげき力						
くうぼ	30	10	10	25	5	5
せんかん	35	5	5	25	5	5
ゆそうせん	10	5	5	30	5	5
くちくかん	40	5	5	20	5	5
こうくうき	5	40	40	15	5	5
せんすいかん	15	5	5	10	5	5
せんしゃ	10	5	5	0	5	5
こがたてい	10	10	10	10	5	5
とし	200	50	50	0	5	5

	れいしきすいかん	97しきちゅうせんしゃ	99しきかんばく	99しきかんばく	てんざんかんこう	97しきかんこう
	偵察機1・2	戦車1〜4	爆撃機2	爆撃機1	攻撃機3	攻撃機2
ねんりょう	250		250	250	250	250
たいきゅう力	40/ 40	30/ 30	40/ 40	40/ 40	50/ 50	50/ 50
そくど	250	40	190	190	240	180
しゃてい	40	40	45	45	45	45
めいちゅう%	40%	40%	45%	40%	45%	45%
けいざいかち	150	100	150	150	150	100
たいこうげき力						
くうぼ	5	5	35	35	35	30
せんかん	5	5	20	20	35	35
ゆそうせん	5	5	15	15	15	10
くちくかん	5	5	30	30	40	40
こうくうき	5	5	5	5	5	5
せんすいかん	5	5	20	20	15	15
せんしゃ	5	10	20	20	15	10
こがたてい	5	5	15	15	15	10
とし	20	30	250	250	230	200

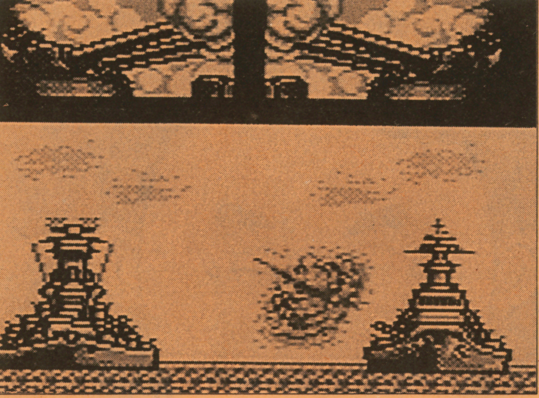

ユニットの性能を把握するのだ

シミュレーションゲームで最も大切なのは、ユニットのデータを把握する事だ。ゲーム攻略のための戦略や戦術は、ユニットのデータ無しではたてられない。ユニットデータは、基本かつ最重要なものなのである。

今回は、ゲームボーイソフト「フリートコマンダーVS」の初期設定時のデータを紹介する。これを参考にして、各マップの全体的な展開を考えてみよう。このユニットはこう移動させていき、こっちのユニットはこのルートで攻めよう、とかね。

ただし、ここでのデータはあ・・・くまでも初期設定時のものなので、実際にプレイする時は、ちょくちょくデータにチェックを入れないといけないぞ。ゲームの展開にともなって、ユニットデータは変わってくるからね。

アルゴン

ぶたいひょう		
アイオワ	ダラス	SBD1
ネバダ	シカゴ	SBD2
ワスプ	PT38	M4−1
サラトガ	F6F1	M4−2
ボーグ	F6F2	M4−3
ポーター	TBF1	M4−4
ソマーズ	TBF2	ていさつ1
サーゴ	TBF3	ていさつ2

いまいち馴染みは薄いが、知ってる人は知ってる、戦艦の「アイオワ」や「ネバダ」、航空母艦「サラトガ」等を主体としている。

データを見ればわかるが、ブロトン軍と全く同じである。ユニットによるハンデは無いわけだ。ただ、名前に馴染みがないという事がゲームに影響を及ぼす事もあり得るので、ちゃんと覚えるようにしようぜ！

	ネバダ	アイオワ
種別	戦艦	戦艦
とうさいき	ていさつ2	ていさつ1
たいきゅう力	100/100	120/120
そくど	70	60
しゃてい	55	60
めいちゅう%	45%	50%
けいざいかち	540	550
たいこうげき力 くうぼ	30	30
せんかん	40	45
ゆそうせん	20	25
くちくかん	40	45
こうくうき	20	25
せんすいかん	25	30
せんしゃ	20	20
こがたてい	10	10
とし	120	120

	サーゴ	ソマーズ	ポーター	ボーグ	サトラガ	ワスプ
種別	潜水艦	駆逐艦	駆逐艦	小型空母	航空母艦	航空母艦
特記	ふじょうちゅう 0/2			とうさいき TBF3	とうさいき F6F2・TBF2・SBD2	とうさいき F6F1・TBF1・SBD1
たいきゅう力	50/50	65/65	70/70	60/60	70/70	75/75
そくど	70	90	100	80	70	60
しゃてい	45	45	40	50	50	50
めいちゅう%	50%	40%	40%	40%	40%	40%
けいざいかち	480	490	500	480	500	510
たいこうげき力 くうぼ	25	25	25	5	5	5
せんかん	35	25	30	5	5	5
ゆそうせん	20	20	20	5	5	5
くちくかん	30	25	25	5	5	5
こうくうき	5	20	15	25	30	30
せんすいかん	10	35	40	5	5	5
せんしゃ	0	10	10	5	5	5
こがたてい	5	10	10	5	5	5
とし	0	100	100	20	20	20

	TBFアベンジャー	F6Fヘルキャット	F6Fヘルキャット	PT−38	シカゴ	ダラス
種別	攻撃機1	戦闘機2	戦闘機1	魚雷艇	輸送船	輸送船
ねんりょう	250	250	250	200		
たいきゅう力	50/50	40/40	40/40	20/20	30/30	30/30
そくど	180	250	245	120	80	80
しゃてい	45	55	55	45	50	50
めいちゅう%	40%	60%	50%	50%	40%	40%
けいざいかち	100	100	100	400	500	500
たいこうげき力 くうぼ	30	10	10	25	5	5
せんかん	35	5	5	25	5	5
ゆそうせん	10	5	5	30	5	5
くちくかん	40	5	5	20	5	5
こうくうき	5	40	40	15	5	5
せんすいかん	15	5	5	10	5	5
せんしゃ	10	5	5	0	5	5
こがたてい	10	10	10	10	5	5
とし	200	50	50	0	5	5

	キングフィッシャー	M−4シャーマン	SBDドーントレス	SBDドーントレス	TBFアベンジャー	TBFアベンジャー
種別	偵察機1・2	戦車1～4	爆撃機2	爆撃機1	攻撃機3	攻撃機2
ねんりょう	250		250	250	250	250
たいきゅう力	40/40	30/30	40/40	40/40	50/50	50/50
そくど	250	40	190	190	240	180
しゃてい	40	40	45	45	45	45
めいちゅう%	40%	40%	45%	40%	45%	45%
けいざいかち	150	100	150	150	150	100
たいこうげき力 くうぼ	5	5	35	35	35	30
せんかん	5	5	20	20	35	35
ゆそうせん	5	5	15	15	15	10
くちくかん	5	5	30	30	40	40
こうくうき	5	5	5	5	5	5
せんすいかん	5	5	20	20	15	15
せんしゃ	5	10	20	20	15	10
こがたてい	5	5	15	15	15	10
とし	20	30	250	250	230	200

チーム別選手データ一覧表

東尾 修 監修

プロ野球スタジアム'91

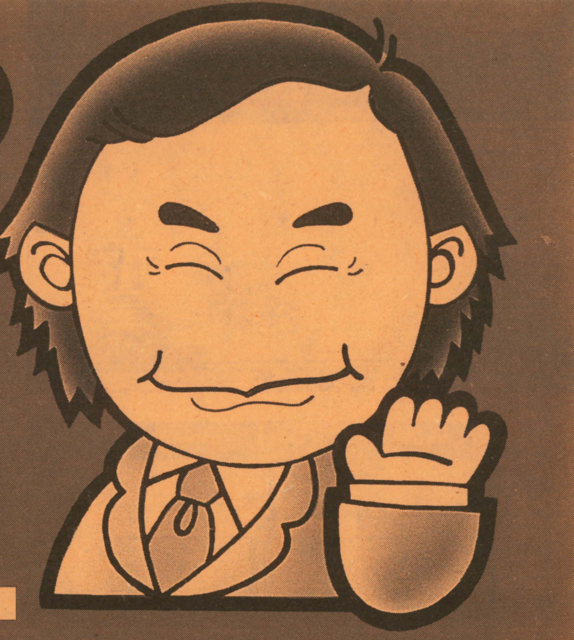

徳間書店	発売中	¥4,200(税込)	カートリッジ

A オールスターズ

平均打率 .298 / 平均防御率 2.86

順	名	守	打	率	本	盗	体
1	まつなが	三	両	.284	21	26	6
2	おかだ	二	右	.265	25	7	5
3	きよはら	一	右	.307	37	11	8
4	おちあい	指	右	.340	36	3	7
5	はら	左	右	.303	30	6	6
6	にしむら	中	両	.338	3	35	3
7	ささき	右	左	.273	14	19	4
8	いとう	捕	右	.281	11	4	6
9	いけやま	遊	右	.302	31	14	6
代	たつかわ	—	右	.261	6	2	6
代	たなか	—	右	.287	18	4	3
代	よしむら	—	左	.320	28	1	6

タ	名	投	ス	速	防	カ	シ	フ
先	のも	右上	250	150	2.91	5	4	○
先	さいとう	右下	250	142	2.17	8	7	○
先	わたなべ	右上	250	150	2.97	8	3	○
先	のむら	左上	200	142	3.27	10	4	○
リ	さかい	右上	100	140	3.61	7	3	○
S	よだ	右上	50	153	2.24	4	4	—

チーム別総合データ

名	ス	速	防	カ	シ	フ	率	本	盗	体
L	167	145	3.22	8	6	2	.279	147	203	6
B	167	140	3.90	8	3	3	.272	200	120	6
Bu	183	144	3.19	6	6	4	.277	177	120	5
F	175	141	3.53	7	4	4	.270	170	105	6
O	167	139	3.89	6	5	3	.278	142	173	4
H	167	137	4.52	7	4	2	.265	198	108	6
G	183	142	2.99	8	5	5	.291	211	139	5
C	167	142	3.22	7	6	3	.273	189	122	6
W	183	139	3.42	8	6	6	.282	146	181	5
D	183	141	3.18	6	6	2	.279	179	94	6
S	175	138	3.90	6	4	4	.276	173	142	5
T	175	138	3.97	7	6	3	.277	178	109	5
A	183	146	2.86	7	4	5	.298	260	132	6

チームデータ表の記号説明

順＝打順（代は代打）、名＝チームまたは選手の名前、守＝守備位置、打＝打席、率＝打率、本＝本塁打数（総合データでは総本塁打数）、盗＝盗塁数（総合データでは総盗塁数）、体＝体力、タ＝タイプ（先は先発型、リはリリーフ型、Sはストッパー型）、投＝投法（右・左は利き腕、上・下は投球フォーム）、ス＝スタミナの量、速＝速球の最高速度（単位はkm／h）、カ＝カーブの変化度数、シ＝シュートの変化度数、フ＝フォークの変化度数を表している。

Bu 近鉄バファローズ

平均打率 .277 / 平均防御率 3.19

順	名	守	打	率	本	盗	体
1	おおいし	二	右	.314	20	30	3
2	あらい	右	左	.290	6	24	3
3	とれーば	指	左	.303	24	2	9
4	ぶらいあ	左	左	.245	35	4	9
5	いしい	一	右	.311	22	11	6
6	かねむら	三	右	.274	17	7	4
7	すずき	中	右	.270	22	4	5
8	やました	捕	右	.249	5	2	4
9	よねざき	遊	左	.240	1	10	3
代	みつやま	—	右	.245	6	0	7
代	まきし	—	右	.283	3	10	3
代	むらかみ	—	右	.299	16	16	6

タ	名	投	ス	速	防	カ	シ	フ
先	のも	右上	250	150	2.91	5	4	○
先	あわの	左上	250	148	3.21	6	9	○
先	やまざき	右上	200	138	4.26	8	3	—
先	たかやな	右上	200	140	4.29	6	5	○
リ	おの	左上	150	139	4.17	6	8	—
S	よしい	右上	50	146	3.67	6	4	○

B オリックスブルーウェイブ

平均打率 .272 / 平均防御率 3.90

順	名	守	打	率	本	盗	体
1	まつなが	三	両	.284	21	26	6
2	もとにし	中	右	.300	5	20	3
3	ぶーまー	一	右	.321	30	0	10
4	いしみね	指	右	.272	37	0	7
5	ふじい	右	左	.285	37	6	8
6	くまの	左	左	.265	11	5	7
7	ふくら	二	右	.301	7	21	3
8	なかじま	捕	右	.231	4	1	6
9	おがわ	遊	右	.260	5	22	3
代	ふじた	—	右	.230	10	0	7
代	たかはし	—	右	.222	25	2	3
代	かずひろ	—	左	.303	18	17	5

タ	名	投	ス	速	防	カ	シ	フ
先	ほしの	左上	200	136	4.02	10	3	○
先	やまおき	右上	200	142	3.74	7	4	—
先	さとう	右上	200	138	3.89	6	3	○
先	はせがわ	右上	200	140	4.13	7	3	—
リ	いとう	右下	150	150	4.02	8	3	—
S	さかい	右上	50	140	3.61	7	3	○

L 西武ライオンズ

平均打率 .279 / 平均防御率 3.22

順	名	守	打	率	本	盗	体
1	つじ	二	右	.266	3	31	3
2	ひらの	右	両	.267	4	23	3
3	あきやま	中	右	.303	40	51	8
4	きよはら	一	右	.307	37	11	8
5	ですとら	指	両	.263	42	10	10
6	いしげ	三	右	.298	18	20	5
7	いとう	捕	右	.281	11	4	6
8	あべ	左	左	.263	6	2	6
9	たなべ	遊	右	.288	7	18	4
代	すずき	—	右	.224	11	0	7
代	とましの	—	右	.282	2	16	3
代	よしたけ	—	左	.290	4	17	3

タ	名	投	ス	速	防	カ	シ	フ
先	わたなべ	右上	250	150	2.97	8	3	○
先	とみお	右上	200	148	3.38	8	6	—
先	かく	右上	200	146	3.57	6	5	—
先	くどう	左上	200	139	4.20	10	3	—
リ	しおざき	右下	100	147	1.98	9	9	○
S	かとり	右下	50	138	3.25	8	8	—

O ロッテオリオンズ

順	名	守	打	率	本	盗	体
1	にしむら	中	両	.338	3	35	3
2	さとう	遊	右	.271	9	17	3
3	あいこう	一	左	.302	21	15	4
4	でいあず	指	右	.311	33	3	10
5	たかざわ	左	右	.300	12	17	4
6	ほり	二	右	.280	26	22	4
7	はつしば	三	右	.265	18	1	4
8	ひらい	右	左	.232	1	16	4
9	ふくざわ	捕	右	.237	2	2	6
代	よこた	—	左	.281	2	26	3
代	かみかわ	—	左	.269	5	16	3
代	ふるかわ	—	右	.254	10	3	7

平均打率 .278
平均防御率 3.89

タ	名	投	ス	速	防	カ	シ	フ
先	まえだ	左上	200	136	3.99	7	4	—
先	こみやま	右上	200	138	3.27	6	3	—
先	いらぶ	左上	200	152	3.69	4	3	—
先	そのかわ	右上	200	139	4.54	6	4	○
リ	そう	右上	150	137	4.20	6	6	○
S	しらたけ	右上	50	134	3.68	6	8	○

H 福岡ダイエーホークス

順	名	守	打	率	本	盗	体
1	ささき	右	左	.273	14	19	4
2	おおの	中	両	.260	4	26	3
3	きしかわ	左	右	.258	20	2	7
4	かどた	指	左	.290	36	0	8
5	らが	一	左	.304	26	3	10
6	うりあむ	三	右	.308	27	16	8
7	よしなが	捕	右	.262	27	0	8
8	みずかみ	遊	右	.240	6	13	4
9	ゆがみだ	二	右	.264	5	13	3
代	おがわ	—	右	.237	1	15	3
代	ふじもと	—	右	.224	14	0	7
代	うちくら	—	右	.260	18	1	7

平均打率 .265
平均防御率 4.52

タ	名	投	ス	速	防	カ	シ	フ
先	よしだ	左上	200	139	3.99	8	4	—
先	むらた	右上	200	138	5.79	6	4	—
先	いけだ	右上	200	134	4.61	4	4	—
先	もとはら	右上	200	133	3.88	8	4	○
リ	きむら	右上	150	140	4.20	7	4	—
S	いのうえ	右上	50	138	4.70	6	6	○

F 日本ハムファイターズ

順	名	守	打	率	本	盗	体
1	たなか	遊	右	.287	18	4	3
2	しらい	二	両	.250	4	26	3
3	おおしま	一	右	.266	16	2	6
4	ういんた	左	右	.278	35	3	10
5	べいす	指	左	.310	32	1	10
6	なかじま	三	右	.264	16	6	8
7	すずき	右	左	.259	2	23	4
8	たむら	捕	右	.268	10	4	6
9	しまだ	中	右	.271	1	13	3
代	すみよし	—	右	.300	17	11	5
代	わかな	—	右	.255	1	0	6
代	ふじおう	—	左	.232	12	0	7

平均打率 .270
平均防御率 3.53

タ	名	投	ス	速	防	カ	シ	フ
先	にしざき	右上	250	150	3.18	9	4	○
先	しばた	右上	200	137	3.11	6	6	○
先	まつうら	右上	200	141	3.47	6	4	○
先	さかい	左上	200	139	3.46	8	4	—
リ	さとう	右上	150	139	4.01	6	3	○
S	たけだ	右上	50	138	3.95	6	6	—

W 横浜大洋ホエールズ

順	名	守	打	率	本	盗	体
1	たかぎ	二	左	.323	10	35	3
2	たかはし	遊	両	.248	2	18	3
3	れいのる	右	両	.320	28	30	9
4	おおの	一	右	.289	21	6	5
5	ぱちょれ	左	右	.326	17	3	7
6	やまざき	中	左	.291	4	24	3
7	しみず	三	右	.287	20	4	6
8	たにしげ	捕	右	.217	8	0	5
代	しらはた	指	左	.265	23	1	7
代	やしき	—	両	.270	4	32	3
代	ほりえ	—	右	.259	1	17	3
代	みやざと	—	左	.286	8	11	4

平均打率 .282
平均防御率 3.42

タ	名	投	ス	速	防	カ	シ	フ
先	のむら	左上	250	142	3.27	10	4	○
先	なかやま	右上	250	141	3.92	6	3	○
先	だいもん	右上	200	138	4.08	7	6	○
先	さいとう	右上	200	132	3.49	8	8	○
リ	おかもと	左上	150	137	2.25	8	7	○
S	えんどう	右上	50	143	3.49	8	6	○

C 広島東洋カープ

順	名	守	打	率	本	盗	体
1	やまさき	右	両	.294	7	18	3
2	しょうだ	二	両	.300	3	30	3
3	のむら	遊	両	.287	20	33	3
4	にしだ	左	左	.288	22	1	7
5	えとう	三	右	.260	33	6	7
6	こばやか	一	左	.283	23	2	7
7	まえだ	中	左	.275	17	10	5
8	たつかわ	捕	右	.261	6	2	6
代	おさない	指	左	.281	18	4	7
代	あれん	—	右	.262	31	1	9
代	おと	—	左	.254	8	3	6
代	はら	—	左	.242	1	12	3

平均打率 .273
平均防御率 3.22

タ	名	投	ス	速	防	カ	シ	フ
先	かわぐち	左上	250	144	3.97	10	6	—
先	ささおか	右上	200	150	3.15	6	4	—
先	きたべぷ	右上	200	138	3.68	8	8	—
先	ながとみ	右上	200	142	3.52	5	4	○
リ	かねいし	右上	100	134	4.02	4	4	○
S	おおの	左上	50	142	0.98	9	8	○

G 読売ジャイアンツ

順	名	守	打	率	本	盗	体
1	おがた	右	両	.259	3	33	3
2	かわい	遊	右	.288	9	16	3
3	ぶらどり	中	右	.322	32	22	9
4	はら	左	右	.303	30	6	6
5	おかざき	三	左	.289	12	2	4
6	しのづか	二	左	.322	7	1	3
7	こまだ	一	左	.287	22	7	7
8	むらた	捕	右	.263	18	6	6
代	よしむら	指	左	.320	28	1	6
代	なかお	—	右	.266	8	12	6
代	もとき	—	右	.301	20	15	3
代	でらくる	—	右	.275	28	21	8

平均打率 .293
平均防御率 2.91

タ	名	投	ス	速	防	カ	シ	フ
先	さいとう	右下	250	142	2.17	8	7	○
先	くわた	右上	250	144	2.51	9	6	○
先	みやもと	左上	200	138	3.69	10	4	—
先	まきはら	右上	200	140	3.98	7	4	○
リ	みずの	右上	100	139	2.90	6	4	○
S	きだ	右上	50	150	2.71	5	4	○

T 阪神タイガース

順	名	守	打	率	本	盗	体
1	わだ	遊	右	.304	8	27	3
2	たかはし	左	両	.260	12	32	4
3	おまりー	一	左	.303	30	2	10
4	おかだ	二	右	.281	25	7	5
5	やぎ	三	右	.270	28	4	3
6	ういん	中	左	.250	27	25	9
7	まゆみ	右	右	.288	17	5	4
8	きど	捕	右	.256	11	0	6
代	たお	指	左	.280	11	2	6
代	かなもり	—	左	.307	1	0	3
代	なかの	—	左	.262	6	3	3
代	ひらた	—	右	.261	2	5	3

平均打率 .277
平均防御率 3.97

タ	名	投	ス	速	防	カ	シ	フ
先	なかにし	右上	250	139	3.56	10	6	○
先	いのまた	左上	200	134	3.27	4	9	—
先	ふじもと	右上	200	138	4.65	6	6	○
先	のだ	右上	200	140	3.98	6	4	○
リ	ゆふね	左上	150	141	4.13	7	4	—
S	なかだ	左上	50	138	4.24	6	7	—

S ヤクルトスワローズ

順	名	守	打	率	本	盗	体
1	いいだ	左	右	.279	6	29	3
2	あらい	中	左	.282	8	13	3
3	れい	二	両	.301	21	2	8
4	ひろさわ	一	右	.317	30	16	8
5	いけやま	遊	右	.302	31	14	6
6	はた	右	左	.300	11	3	5
7	すみ	三	右	.300	6	2	4
8	ふるた	捕	右	.244	3	1	5
代	すぎうら	指	左	.288	20	0	7
代	ながしま	—	右	.220	29	10	7
代	とましの	—	両	.246	4	31	3
代	やなだ	—	両	.237	4	21	3

平均打率 .276
平均防御率 3.90

タ	名	投	ス	速	防	カ	シ	フ
先	ないとう	右上	250	141	4.08	8	3	○
先	かわさき	右上	250	142	4.05	6	4	○
先	みやもと	右下	200	132	3.16	8	5	—
先	にしむら	右上	150	140	4.06	5	4	—
リ	かとう	左上	150	138	4.19	6	4	○
S	おかばや	右上	50	137	3.86	5	4	○

D 中日ドラゴンズ

順	名	守	打	率	本	盗	体
1	たつなみ	遊	左	.303	11	28	3
2	たねだ	二	右	.222	1	14	3
3	らいある	右	左	.334	30	4	10
4	おちあい	一	右	.340	36	3	7
5	うの	三	右	.288	32	4	6
6	たいほう	左	左	.261	26	1	8
7	ながしま	中	左	.306	12	12	5
8	なかむら	捕	右	.242	6	2	6
代	ひこの	指	右	.270	12	13	5
代	にむら	—	右	.266	2	4	4
代	かわまた	—	左	.270	11	3	5
代	きたむら	—	右	.250	1	6	4

平均打率 .279
平均防御率 3.18

タ	名	投	ス	速	防	カ	シ	フ
先	にしもと	右上	250	134	3.25	6	10	—
先	やまもと	左上	250	138	3.55	6	6	○
先	いまなか	左上	200	137	3.86	5	8	—
先	あんだそ	右上	200	133	3.30	9	4	—
リ	もりた	右上	150	149	2.88	8	4	○
S	よだ	右上	50	153	2.24	4	4	—

オール新品 全国通信販売

現金書留より早くて安い
翌日
着払いシステム

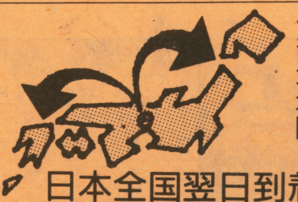

一部地域除く
日本全国翌日到着

CD-ROM²ソフト

OEDO88	¥1,950	ファイナルゾーンII	¥2,980
獣王記	¥2,980	イースIII	¥2,980
ウルトラBOX4号	¥2,980	魔笛伝説アストラリウス	¥3,980
魔晶伝紀ラ・ヴァルー	¥3,980	クイズまるごとザ・ワールド	¥3,980
戦国関東三国志	¥3,980	上海II	¥4,350
JBハロルド殺人クラブ	¥4,550	スプラッシュレイク	¥4,690
ダウンロードII	¥4,760	らんま½	¥4,760
大旋風カスタム	¥4,760	ハイグレネイダー	¥4,780
マンホール	¥4,895	ガルクライトTDF2	¥4,980
ロードスピリッツ	¥4,980	三国志英傑天下に臨む	¥4,980
エグザイル	¥4,980	コズミックファンタジー	¥4,980
コズミックファンタジーII	¥4,980	コブラII伝説の男	¥4,980
バスティール	¥4,980	雀偵物語	¥5,035
ヴァリスIII	¥5,085	ヘルファイアーS	¥5,100
スーパーダライアス	¥5,440	シャーロックホームズの探偵講座	¥5,480
天外魔境ジライア	¥5,760	イースI・II	¥6,240
パチ夫くん幻の伝説	¥9,980	聖竜伝説モンビット	☎
ヴァリスIV	☎		

スーパーグラフィックスソフト

1941	☎		

ゲームギアソフト

ザ・プロ野球'91	¥1,500	紫禁城	¥1,500
キネティックコネクション	¥1,500	琉球	¥1,500
スクウィーク	¥1,500	スーパーゴルフ	¥1,800
ジャンクション	¥1,800	パックマン	¥1,800
ワンダーボーイ	¥1,800	サイキックワールド	¥1,980
ポップブレイカー	¥2,450	ウッディポップ	¥2,480
ヘッドバスター	¥2,625	コラムス	¥2,625
がんばれゴルビー	¥2,625	ザ・GG忍	¥2,660
スーパーモナコGP	¥2,660	ドラゴンクリスタル	¥2,850
マッピー	¥2,850	ハレーウォーズ	¥2,925
斬・ギア	¥2,850	ミッキーのキャッスルイリュージョン	¥3,360
グリフォン	¥2,950	ファンタジーゾーンギア	☎
タイトーチェイスHQ	¥2,950	マジカルポピンズ	☎
まじかるタルるートくん	☎	OUT RUN	☎
エターナルレジェンド	☎	ラスタンサーガ	☎

PCエンジンソフト

謎のマスカレード	¥800	飛装騎兵カイザード	¥800
桃太郎伝説ターボ	¥1,980	TVスポーツフットボール	¥1,980
SCI	¥1,980	メルヘンメイズ	¥1,980
バルンバ	¥1,980	天聖龍	¥1,980
大旋風	¥1,980	バットマン	¥1,980
奇々怪界	¥2,980	パズニック	¥2,980
イメージファイト	¥2,980	クラックス	¥2,980
パズルボーイ	¥2,980	デッドムーン	¥2,980
ファイナルマッチテニス	¥2,980	トリッキー	¥2,980
スクウィーク	¥2,980	サンダーブレード	¥3,980
桃太郎伝説II	¥3,980	スーパー桃太郎電鉄	¥3,980
カダッシュ	¥3,980	スピンペア	¥3,980
ジパング	¥3,980	ラビオレプススペシャル	¥3,980
パワーイレブン	¥3,980	ワールドスタジアム'91	¥3,980
エターナルシティ	¥3,980	ハットリス	¥3,980
F1トリプルバトル	¥3,980	ファイナルソルジャー	¥3,980
PC原人2	¥3,980	パワーリーグIV	¥3,980
フォーメーションサッカー	¥4,125	ファイナルラップツイン	¥4,340
パワーリーグIII	¥4,380	パラソルスター	¥4,620
サイバーナイト	¥4,760	桃太郎活劇	¥4,880
ワラビー	¥4,880	メタルストッカー	¥4,880
アフターバーナーII	¥4,980	レーシング魂	¥4,980
ポピュラス	¥4,980	チャンピオンレスラー	¥4,980
最後の忍道	¥5,250	OUT RUN	¥5,400
F1サーカス'91	☎	はなた～かだか	☎
ファイアープロレスリングII	☎	パワーゲイト	☎

ファミコンディスクカード

D・Cは3本からの注文となります

ゴルフJAPANコース
F1レース
各¥980

エキサイトバイク
ナイトムーブ
バックギャモン
赤い要塞
パチンコGP
オセロ
遊々記（後編）
ファミコン探偵倶楽部（前編）
各¥490

ゲームボーイソフト

石道	¥980	パックマン	¥1,500
ワールドアイスホッケー	¥1,980	パズニック	¥1,980
アレイウェイ	¥1,980	パズルロード	¥1,980
クラックス	¥1,980	チョップリフターII	¥1,980
SaGaII	¥1,980	Dr.マリオ	¥2,020
スーパーマリオランド	¥2,020	ゴルフ	¥2,020
テトリス	¥2,020	恋は駆け引き	¥2,100
サンリオカーニバル	¥2,240	ソロモンズ倶楽部	¥2,310
熱血高校サッカー部WC編	¥2,379	ファイナルリバース	¥2,310
SDガンダムGARMS	¥2,379	紫禁城	¥2,379
ラブルセイバー	¥2,379	ロックマンワールド	¥2,379
怒りの要塞	¥2,475	ミッキーマウスII	¥2,400
ミニパット	¥2,475	ボンバーボーイ	¥2,549
レーシング魂	¥2,549	サッカー	¥2,549
F1ボーイ	¥2,563	ツインビーだ！	¥2,549
キッチンパニック	¥2,583	カーブノア	¥2,583
アメリカ横断ウルトラクイズ	¥2,705	将棋	¥2,640
ファミスタ	¥2,719	熱血硬派くにおくん番外乱闘編	¥2,719
SD国盗り物語	¥2,719	ハテナの大冒険	¥2,719
R-TYPE	¥2,719	からくり剣豪伝ムサシロード	¥2,719
ダブルドラゴン	¥2,719	F1スピリット	¥2,719
バブルボブル	¥2,796	ファステストラップ	¥2,767
元祖ヤンチャ丸	¥2,796	SDガンダム外伝ラクロアンヒーローズ	¥2,952
スノーブラザーズJr	¥2,952	ドラキュラ伝説II	¥2,952
人生ゲーム伝説	¥3,092	アスミックンワールドII	¥3,029
レジェンド	¥3,495	フリートコマンダーVS	¥3,375
DX馬券王	¥3,980	大戦略	¥3,728
スーパー桃太郎電鉄	☎	信長の野望GB版	¥4,505
まじかるタルるートくん	☎	モンスターメーカー	☎
ジャングルウォーズ	☎	ゲームボーイウォーズ	☎
バトルシティ	☎	エレベーターアクション	☎
プロ野球スタジアム'91	☎	ネメシスII	☎
メガリット	☎	ボンバーキングII	☎
茶々丸冒険記3	☎	ダルマンバスターズ	☎
聖剣伝説	☎	ちびまる子ちゃんおこずかい大作戦	☎

ファミコンソフト

ザ・ロード・オブ・キング	¥980	とんじゃん	¥980
ソルティス	¥980	エジプト	¥1,500
ガンデック	¥1,980	クォース	¥1,980
ファミスタ'91	¥2,300	じゃじゃ丸銀河大作戦	¥2,980
わんぱくダックの夢冒険	¥2,980	リトルマーメイド	¥2,980
西遊記ワールドII	¥2,980	紫禁城	¥3,180
ナムコットマージャンIII	¥3,380	Drマリオ	¥3,588
テトリス	¥3,680	役満天国	¥3,800
井崎脩五郎の競馬必勝学	¥3,980	ハリキリスタジアムIII	¥3,980
マジックダーツ	¥3,980	すごろクエスト	¥3,980
熱血硬派くにおくん	¥3,980	JUJU伝説	¥3,980
ダウンタウン熱血物語	¥3,980	ダウンタウン熱血行進曲	¥3,980
熱血高校ドッジボール部	¥4,380	桃太郎電鉄	¥4,380
熱血高校ドッジボール部サッカー編	¥4,480	高橋名人の冒険島2	¥4,380
飛龍の拳スペシャル	¥4,410	谷川浩二の将棋指南III	¥4,380
パチンコ大作戦1	¥4,480	桃太郎伝説	¥4,380
天地を喰らう	¥4,480	ボンバーマンII	¥4,380
爆笑！人生劇場1・II	各¥4,480	悪魔城スペシャルぼくドラキュラくん	¥4,380
ガンサイト	¥4,500	忍者龍剣伝III	¥4,680
タイトーバスケットボール	¥4,720	おぼっちゃまくん	¥4,480
くにおくんの時代劇だよ全員集合	¥4,880	パチ夫くん2	¥4,880
SDガンダム外伝ナイトガンダム物語	¥5,100	メタルマックス	¥4,980
SDガンダムIII英雄戦記	¥5,100	囲碁指南'91	¥5,100
T・M・N・T	¥5,280	いただきストリート	¥5,440
ファミリーサーキット'91	¥5,850	AD&Vプールオブレディアンス	¥5,880
ベースボールファイター	¥5,880	ドラゴンボールZ	¥5,880
ラグランジュポイント	¥5,980	パチ夫くん3	¥5,980
天地を喰らうII	¥6,380	マイト・アンド・マジック	¥5,980
マイライフマイラブ	¥6,720	麻雀倶楽部永田町	¥6,790
ファイナルファンタジーI・II	各☎	ランペルール	¥7,920
ファイナルファンタジーIII	¥2,980	水滸伝	¥8,850
ドラゴンクエストI・II・III	各☎	大航海時代	¥8,850
ドラゴンクエストIV	¥5,580	維新の嵐	¥8,850
ロックマンI・II・III	各☎	三国志II	☎
スーパーマリオブラザーズI・III	各☎	ロボッ子ウォーズ	☎
ドラゴンウォーズ	☎	ドキドキ遊園地	☎
デ・ブロック	☎	百の世界の物語	☎
ドラゴンボールZII	☎	A列車で行こう	☎
クライシスフォース	☎	メタルスレイダーグローリー	☎
ロイヤルブラッド	☎	快傑ヤンチャ丸2	☎
アルマジロ	☎		☎

メガドライブソフト

ゴーストバスターズ	¥980	DJボーイ	¥980
ダーウィン4081	¥980	ヴァーミリオン	¥980
フェリオス	¥1,980	グラナダ	¥1,980
クラックス	¥1,980	シャドーダンサー	¥2,500
エレメンタルマスター	¥2,500	魔物ハンター妖子	¥2,500
シーザーの野望	¥2,500	バーニングフォース	¥2,500
ヴェリテックス	¥2,800	スーパーエアウルフ	¥2,800
スーパー大戦略	¥2,980	ストライダー飛竜	¥2,980
ファンタシースターIII	¥2,980	コラムス	¥3,300
究極タイガー	¥3,500	ワードナの森スペシャル	¥3,500
ヴァリスIII	¥3,500	ブルーアルマナック	¥3,500
大旋風	¥3,980	デンジャラスシード	¥3,980
火激	¥3,980	セイントソード	¥3,980
ワールドカップサッカー	¥3,980	エアロブラスターズ	¥3,980
TEL TEL スタジアム	¥3,980	メガトラックス	¥4,200
エイリアンストーム	¥4,200	ディック・トレイシー	¥4,200
ソニック・ザ・ヘッジホッグ	☎	ゲイングランド	¥4,500
レッスルウォー	¥4,500	鮫！鮫！鮫！	¥4,550
マーベルランド	¥4,950	ファンタシースターII	¥4,980
ゼロウイング	¥4,980	雷電伝説	¥4,980
ファステストワン	¥5,250	マスターオブモンスターズ	¥5,460
三国志列伝	¥5,900	空牙	¥5,900
サンダーフォックス	¥5,950	斬・夜叉円舞曲	¥5,900
シャイニング・アンド・ザ・ダクネス	¥6,090	アドバンスド大戦略	¥6,090
雀偵物語	¥6,300	ベアナックル	☎
球界道中記	☎	ボナンザブラザース	☎
ポピュラス	☎	OUT RUN	☎
宇宙戦艦ゴモラ	☎	ジュエルマスター	☎
プロ野球スーパーリーグ'91	☎	ストリートスマート	☎

その他、大量在庫、詳しくはお電話でお問い合せ下さい!!

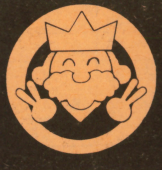

信頼と実績のファミコンショップ

ワーロード

〒464 名古屋市千種区今池5-22-16
通信販売専用
☎052(733)1996
受付時間／AM10:00～PM8:00

●同業者の皆様へ●
★どんな少量でも買入れ致します。
※お気軽にお電話下さい！
TEL 052—735—0466
FAX 052—733—8188

一部地域除く
日本全国翌日到着

商品が今スグ欲しい方!!

売り切れる場合もありますので電話で確認してネ!!

ハード

商品	定価	価格
(任天堂) スーパーファミコン本体	定価￥24,272	☎
PCエンジン (NEC) コアグラフィックスII	定価￥19,800	￥13,990
PCエンジン (NEC) スーパーグラフィックス (スーパーCD-ROM²に直接OK)	定価￥39,800	￥15,900
PCエンジン (NEC) CD-ROM²システム	定価￥57,300	￥29,800
PCエンジン (NEC) GT	定価￥44,800	￥34,800
(セガ) ゲームギア本体	定価￥19,800	￥14,200
(セガ) メガドライブ本体	定価￥21,000	￥11,300
(任天堂) ゲームボーイ本体	定価￥12,136	☎
(任天堂) ファミリーコンピュータ本体	定価￥14,800	☎
スーパーファミコン内蔵TV SF-1 (シャープ)	定価￥133,000	￥95,800

FAMICOM FAMILY・SUPER Famicom・GAME BOY・HE system・HuCARD・CD-ROM² SYSTEM PC Engine・MEGA DRIVE・GAME GEAR

このマーク以外の商品は取扱っておりません。

今日 お店にTELする

① 在庫 合計金額 を聞く。
② 住所 氏名 電話番号 を伝える。
③ 保護者電話確認（18才未満の方）

次の日 商品到着

① お金 を払う。
② 商品 を受け取る。

キャンセル不可
（キャンセル料￥2000）

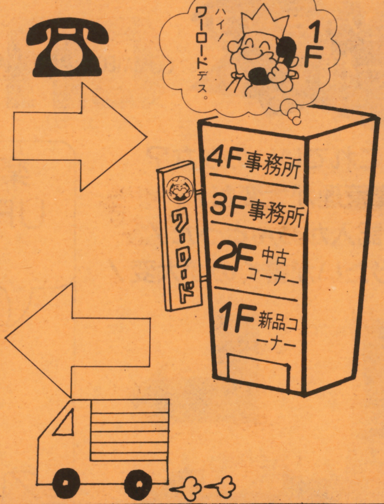

ご注意

- お電話なしでお金を送られた場合、送料差し引きのうえ送り返します。
- 不良品、故障の場合は当店まで返送していただければ、故障修理、良品交換のうえ返送致します。（当店までの送料はお客様の負担となります。）
- 3日以上たっても商品が届かず何の連絡もない場合はお電話でお問い合わせ下さい。
- 商品の価格はすべて消費税別です。

新作は発売日にお手元に到着!!（前日発送）

（ＦＣ）ウェスタン・キッズ・絵猫衛門・マリオオープンゴルフ・へべれけ・イースIII・バトルフォーミュラ・中嶋悟Ｆ１ヒーロー２・ラディア戦記・ドラゴンズ・レアー・スパルタンＸ２・ＳＰＯＴ・AVENGERS・ファミコンジャンプ'91・ルーンマスター・ちびまる子ちゃんうきうきショッピング
（SFC）プロサッカー・スーパーE.D.F・Jerry Boy・スーパー三国志II・超魔界村
（ＧＢ）時空戦記ムー・ちびまる子ちゃん２・バトル・オブ・キングダム・ナイトクエスト・ウィナーズホース・アレサII・ドラゴルズ・レアー・少年アシベゆうえんちパニック・ウイザードリィ外伝・ザードの伝説・テクモボウル・ＳＰＯＴ
（ＰＣ）ワールドジョッキー・ヒットジアイス・ニュートピアII・どらごんＥＧＧ!・メソポタミア・森田将棋
（CDR）マイト・アンド・マジック・ゼロウィング・クイズアベニュー２・ソーサリアン・ウルトラＢＯＸ５号・バニラシンドローム・スーパーシステムカード
（ＭＤ）ギャラクシーフォースII・レンタヒーロー・エル・ヴィエント・戦場の狼II・マスターオブウェポン・上海III・ソードオブダン・スパイダーマン
（ＧＧ）パット＆パター・対戦型大戦略Ｇ・忍者外伝

新作予約のキャンセルは、発売日の1週間前までとなります。（それ以降のキャンセルはできません。）

部品

(FC) Iコントローラー ￥1,000	(FC) IIコントローラー ￥1,300	(GT) ＴＶチューナー ￥12,800	(GT) ＡＣアダプター ￥2,500
(FC) RFスイッチブースター ￥1,300	(FC) ＡＣアダプター ￥1,300	(GT) カーアダプター ☎	(GT) 対戦ＣＯＭケーブル ☎
(FC) 変換器) ￥300	(FC) 十字ゴム ￥200	(MD) ＲＦユニット ￥1,800	(MD) ＡＣアダプター ￥1,300
(ＦＣ) ビッグゲイマー14インチ ￥1,200	(FC) ＡＢゴム ￥100	(MD) コントロールパット ￥1,800	(MD) ビデオ入力コード ￥640
(FC) パックスパワーグローブ ￥12,800	(FC) アスキーターボファイルII ☎	(MD) メガブラスター ￥1,980	(MD) アスキーメガパット ￥2,380
(FC) ジョイカードマークII ￥1,584	(FC) パチンココントローラー ￥4,640	(MD) ジョイスティックXE-1 ST2 ￥4,720	(MD) アナログRGBユニット XMD−1 ￥3,920
ゲームセレクター ☎	ＡＶセレクター ￥1,984	(PC) 十字I・IIスタートゴム 各￥50	(PC) ＡＶケーブル ￥980
(ツインFC) ACアダプター ☎	(ツインFC) RFコンバータ ☎	(PC) マルチタップ ￥1,980	(PC) ＲＦユニット ☎
(ツインFC) Iコントローラー ☎	(ツインFC) IIコントローラー ☎	(PC) ターボパット (ブラック&グレー) 各￥2,150	(PC) ＰＣブラスター ￥2,300
(ツインFC) ビデオ入力コード ￥830	(DC) カードクリーナー ￥2,400	(PC) 天の声バンク ☎	(PC) アベニューパット３ ￥2,390
(GB) 充電式アダプター ￥2,952	(DC) ＡＣアダプター ￥1,300	(PC) ホリコマンダーＰＣ ￥1,580	(PC) ＡＣアダプター ￥1,200
(GB) 充電式アダプターケーブル ￥400	(GB) 通信ケーブル ￥1,166	(PC) 天の声２ ￥2,080	(PC) バックアップブースターII ☎
(GB) ライトボーイ ￥1,926	(GB) ワイドボーイ ￥1,184	(PC) シャトル用バックアップユニット ☎	(SG) スーパーグラフィックス用ACアダプター ￥1,800
(GB) ４人用アダプター ￥1,500	(GB) サウンドボーイ ☎	(CDR) システムカードVd. 1・2 ☎	(CD) ロムロムアダプター ☎
(GB) ＧＢ—ＢＯＸ ￥2,640	(GG) ＴＶチューナー ￥9,500	(CDR) インターフェイス用ACアダプター ￥2,000	(SFC) ステレオS端子ケーブル 各☎
(GG) ワイドギア ☎	(GG) バッテリーパック ☎	(SFC) ジョイスティックJB KING ☎	(SFC) スーパーターボ ☎
(GG) ＡＶケーブル ￥900	(GG) ＶＳケーブル ￥1,120	(SFC) スーパーツインブースター ￥980	(SFC) スーパーツインブースター用ケーブル ￥390

スーパーファミコンソフト

アクトレイザー	￥2,980	SDザ・グレイトバトル	￥3,980
ポピュラス	￥3,980	Ｆ—ＺＥＲＯ	￥4,621
ボンバザル	￥5,048	パイロットウイングス	￥5,480
ジャンボ尾崎のホールインワン	￥5,500	グラディウスIII	￥5,680
スーパーマリオワールド	￥5,980	ダライアスツイン	￥5,980
ドラッケン	￥5,980	スーパーR-TYPE	￥6,375
ビッグラン	￥6,525	スーパープロフェッショナルベースボール	￥6,525
ファイナルファイト	￥6,600	白熱プロ野球ガンバリーグ	￥6,715
エリア88	￥6,800	がんばれゴエモン 雪姫救出絵巻	￥6,835
スーパースタジアム	￥6,835	イースIII	￥6,980
スーパーウルトラベースボール	￥7,040	機動戦士ガンダムＦ91	￥7,125
バトルドッジボール	￥7,200	遙かなるオーガスタ	￥7,750
スーパーテニス ワールドサーキット	☎	ファイナルファンタジーIV	☎
ハイパーゾーン	☎	シムシティ	☎
初段森田将棋	☎		

リンクスソフト

ゼンドコン	￥100	カリフォルニアゲームズ	￥1,980
ブルーライトニング	￥1,980	スライムワールド	￥1,980
ガントレット	￥2,980	リンクス用ＡＣアダプター	￥2,000

続々と大反響‼もうご存知ですか？

急告
全国のファミコンショップ
オーナー様

適正な在庫管理、売値・買値設定していますか？

CAPS
COMMECA AUTOMATIC PRICE SYSTEM

業界に新風‼
オリジナル コンピューター管理システム
月々30,000円のリース料で即戦力‼

- 買取・販売価格はこれでいいのかな？
- 種類が多くて在庫管理が大変だ！
- 毎日、古物台帳の記入がめんどうだ！
- 顧客にDMをだしたいが書くのが大変！

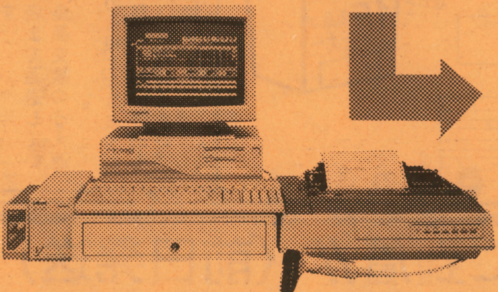

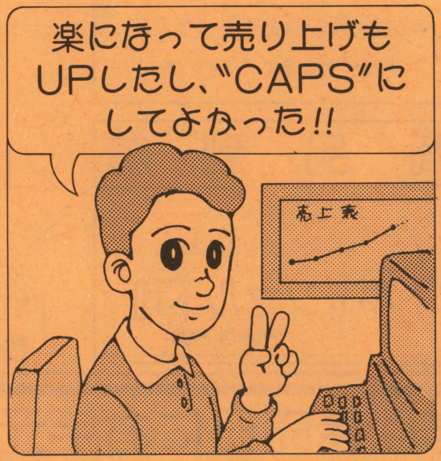

CAPSの特徴

- ■売買状況に合わせて買取・販売価格を自動的に変更。(任意変更も可能)
- ■発売済み商品データが登録されています。
- ■他の一般商品の販売管理も出来ます。
- ■買取上限本数を任意設定できるので過剰在庫が防げます。
- ■古物台帳は簡単に印刷するだけでOK‼
- ■買取・販売価格の一覧表がすぐに印刷できます。
- ■顧客の買取・販売価格の稼動をリアルタイムに表示できます。
- ■その他、優れたプログラム搭載。

盗難防止・ソフトのショー・アップに‼

見やすく明るい店内を演出‼
売上げUPのパートナー‼

「選びやすい／見やすい／」商品ディスプレイには、店内のスペースを効率よく活かし展示できるファミコン専用のソフト棚が必要不可欠。

〈品名〉コムサ、ポール用ソフト棚
〈特徴〉店内中央の両面アクリル棚
可動式タイプ(カギ付扉)
〈サイズ〉W1200×H1270×D86

※この他、各種ショーケース有ります。

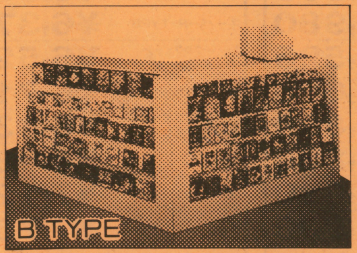

ファミコン専用受付カウンター
(アクリルソフト棚5段・化粧板仕上げ)

ソフトの展示
約80～240本

裏面ソフト収納
約1000本

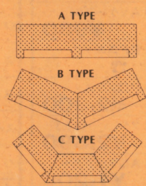

これからは、セールス・プロモーション時代

競合他店と明確な差別化を図り、お客様の購売意欲を促進する…そんな演出をバックアップします。

◀販促グッズ
オリジナルパッケージと
合わせてシステムアップ
①プライスカード
(コンピュータ発行の商品バーコード)
②プライスポケット
(プライスカード専用)

▶店内のポップアップ
オリジナルポップで
店内のドレスアップ
①ジャンル別ポップ
②ジャンル別プレート
③メッセージポップ

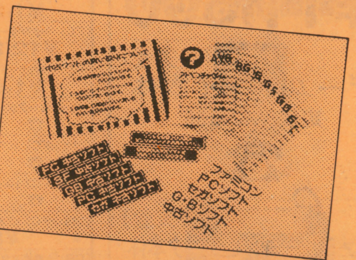

※この他、当社オリジナル販促プランを多数用意しております。

コムサは開業、運営までのファミコン関連総合商社です。
現在、仕入れ、情報でお困りの方是非、お問合せ下さい。

☎0422-47-1080
株式会社コムサ　人気商品確保もおまかせ‼

PLEASURE DREAM DESIGNER
comme・ça
〒180 東京都武蔵野市吉祥寺南町2-3-15 FAX.0422-47-1094

特報

キミのファミコンソフト・CDほしい!!

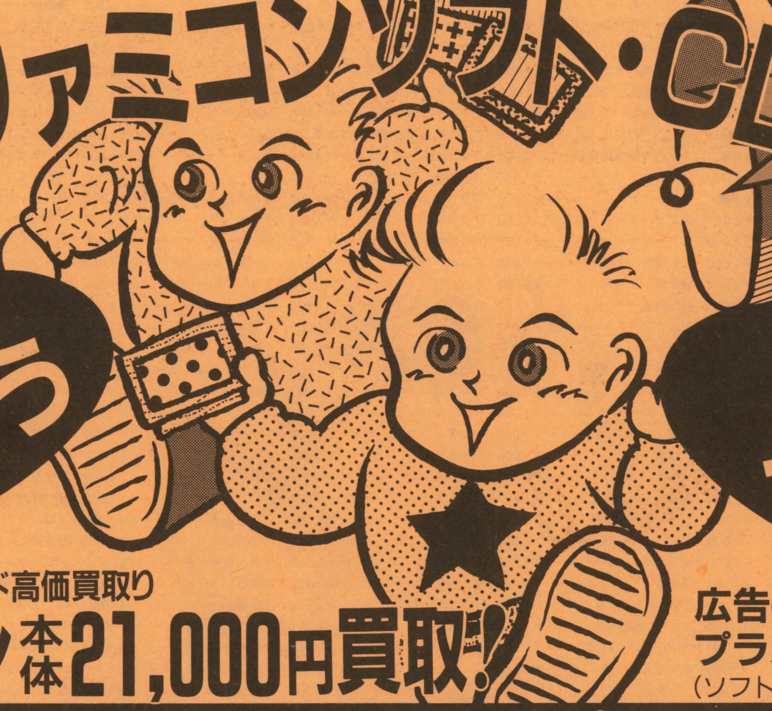

どこよりも高く買う

5日以内に送金

ゲームソフト付ハード高価買取り

スーパーファミコン本体21,000円買取!

広告のゲームソフト2本
プラス他のソフト8本
(ソフトが足らない場合2000円引き)

送料は当社負担(10本以上)　ハードもCDソフトも買う!

ゲームソフト・ハード買取価格

ファミコンソフト	価格
赤川次郎の幽霊列車	※¥2600
いただきストリート	※¥3200
ウィザドリィ1	¥2600
くにおくんの時代劇だよ 全員集合	※¥3100
グレムリン2	※¥2600
三国志II	※¥6000
ダークロード	¥3100
高橋名人の冒険島II	※¥3000
タイトーバスケットボール	※¥2700
天地を喰らう	※¥2300
ドクターマリオ	¥2000
ドラゴンボールZII	※¥4200
ドラエモン キガゾンビの逆襲	¥2200
デ・ブロック	※¥1800
爆笑人生劇場2	¥3200
百の世界の物語	※¥2400
ファミコンウォーズ	※¥2200
ファミリーサーキット'91	※¥3600
マイト&マジック	¥3200
マリオオープンゴルフ	¥3500
メタルマックス	※¥3000
メタルスレイダーグローリー	※¥3600
ラグランジュ・ポイント	※¥2800
リトルマーメイド	※¥2200
ロイヤルブラッド	※¥3600
ウルトラマン(SFC)	¥4100
ガデュリン(SFC)	※¥3600
機動戦士ガンダムF91(SFC)	¥4100
シム・シティ(SFC)	¥4300
スーパーR・TYPE(SFC)	¥3800
スーパーテニスワールドサーキット(SFC)	※¥4000
バトルドッヂボール(SFC)	¥4000
遥かなるオーガスタ(SFC)	¥4100
ファイナルファンタジーIV(SFC)	※¥6000
プロサッカー(SFC)	¥4100

PCエンジン メガドラ・ゲームボーイ	価格
サイレントデバッカーズ(PC)	¥2800
スーパーバレーボール(PC)	¥3000
ゼロヨンチャンプ(PC)	¥3600
フォーメーションサッカー(PC)	¥3300
ファイナルラップ・ツイン(PC)	¥3000
聖竜伝説モンビット(CD)	※¥2800
BURAI八玉の勇士伝説(CD)	¥2800
アドバンスド大戦略(MD)	¥4200
ソニックザヘッジホック(MD)	※¥2800
ラングリッサー(MD)	¥3300
アメリカ横断ウルトラクイズ(GB)	¥1600
ウィザードリィ外伝(GB)	¥2200
エレベーターアクション(GB)	※¥1300
ウイナーズ・ホース(GB)	¥1600
ゲームボーイウォーズ(GB)	¥1600
時空戦記ムー(GB)	¥1600
ネメシスII(GB)	※¥1300

※印のものは、9/15日迄の確定価格です。

ハード(本体)	価格
スーパーファミコン	¥21000
ゲームボーイ	¥7000
ゲームボーイ 液晶不良	¥4000
ファミコン	¥7000
メガドライブ	¥8000

ゲームソフト10本付特価

汚れ・付属品の有無等で値引きあり。

CDソフト買取価格

アンルイス(ウーマニズムII)	¥1000
ASKA(SCENEII)	¥1200
今井美樹(Lluvia)	¥1400
X(ジェラシー)	¥1000
緒田裕二(全タイトル)	¥1000
岡村孝子(シューフルール)	¥1000
KATSUMI(全タイトル)	¥1100
サザンオールスターズ(2枚組)	¥1800
サザンオールスターズ(他のタイトル)	¥1000
佐野元春(Slow Song)	¥1100
沢田知可子(To You)	¥1000
鈴木雅之(マティーニ)	¥1200
高橋真理子(スウィート・ジャーニー)	¥1100
チューブ(湘南)	¥1000
チャゲ&飛鳥(スーパーベスト)	¥1000
ドリームズ・カム・トゥルー(全タイトル)	¥1100
東京少年(帰り道)	¥1200
中村あゆみ(カレンダーガール)	¥1200
B'z(MARS)	¥800
B'z(ウィックドビート/バッドコミュニケーション)	¥700
B'z(他のタイトル)	¥1100
浜田省吾(エッジオブザナイフ)	¥1200
バブルガム・ブラザーズ(B・P)	¥1100
槇原敬之(君が笑うとき)	¥1100
山下達郎(アルチザン)	¥1100
リンドバーグ(リンドバーグIV)	¥1100
リンドバーグ(他のタイトル)	¥1000
レベッカ(ベストオブドリームズ1・2)	¥1100
渡辺美里(ラッキー)	¥1000
ニューミュージック	¥1800〜800
ポピュラー	¥1700〜800
ロック・ソウル	¥1800〜700
クラッシック	¥1700〜600
サントラ盤	¥1600〜600
アイドル・アニメ	¥1600〜500
シングル盤	¥500〜100

ケース・歌詞カードのないものは買取不可
買取価格は定価3000円のソフトが基準です

この表にないソフト、古いソフトも定評の高価買取

当店だけの買取ビッグメリット!

- ソフト10本以上買取は送料・書留料1/2負担。
- ソフト20本以上買取は送料・書留料全額負担。
  (CDシングル盤は5枚で1本換算とします)
- 最新コンピュータによる明朗買取(買取明細書発行)

- ソフト到着後5日以内に現金書留にて送金します。
- ファミコン+CDにてビックメリット対象となります。
- 名前入り、汚れのひどいものは買取できません。
- 箱、説明書のないもの各100円引(汚れ等の場合、若干の値引きあり)
- 同一タイトルは2本迄(同業社又は、同業行為は、お断りします。)
- ファミコンソフトはカセットタイプのみ買取します。

立川店 0425・29・5666

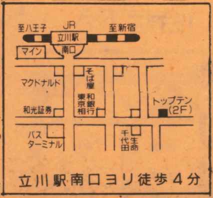

下北沢店 03-3412-0755

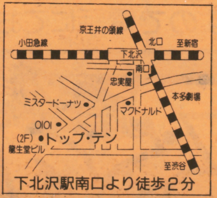

川崎店 044・222・7950

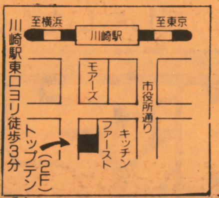

買取お申込みは

- 下の申込書に住所・氏名・年歳・ソフト名を書いて、小包郵便・宅急便・ペリカン便で発送してください。
  (18才未満の人は保護者の氏名、押印が必要)

AVリンク トップ・テン

お問い合せは TEL 0425-29-5652(代) 12:00〜19:00
ソフトの送り先 (年中無休)
〒221 横浜市神奈川区新子安1-34-8
オーエスジーテクノマート㈱トップテン本部

キリトリ線

申込書 G-10

氏名　　才	保護者名　　印
住所〒	TEL

ソフト名		

マ

麻雀 ¥1.000
麻雀倶楽部永田町 ¥3.200
麻雀戦記 ¥1.500
麻雀大会 ¥3.500
マイクタイソンのパンチアウト ¥1.600
マイトアンドマジック ¥2.500
マイライフ・マイラブ ¥2.000
MOTHER ¥1.000
まじかるタルるートくん ¥2.500
まじかるどろぴー ¥1.600
マジックダーツ ¥1.500
摩陀羅 ¥800
マックスウォーリア ¥1.800
マッピーキッズ ¥1.800
マッピーランド ¥1.000
魔天童子 ¥1.500
マネーゲーム ¥1.500
マネーゲーム2 ¥1.500
マリオ・オープンゴルフ ¥1.800
水島新司の大甲子園 ¥2.600
水戸黄門2 ¥1.000
ムサシの冒険 ¥2.500
迷宮島 ¥1.000
明治維新 ¥1.500
女神転生 ¥1.000
女神転生2 ¥2.800
メジャーリーグ ¥800
めぞん一刻 ¥800
メタファイト ¥800
メタルスレイダー・グローリー ¥1.800
メタルフレームサイバースター ¥1.600
メタルマックス ¥2.500
モアイくん ¥1.000
燃えるお兄さん ¥1.800
燃えろ柔道ウォーリアーズ ¥1.800
燃えろジュニアバスケット ¥1.000
燃えろプロテニス ¥1.000
燃えプロ'90感動編 ¥1.600
もっともあぶない刑事 ¥1.000
モトクロスチャンピオン ¥800
桃太郎伝説 ¥1.200
桃太郎電鉄 ¥2.800
森田の将棋 ¥1.800
モンスターパーティ ¥1.800

ヤ

夢ペンギン物語 ¥1.700
四人打ち麻雀 ¥1.800
ラグランジュポイント ¥2.500
ラストハルマゲドン ¥2.000
ラッシュアップ ¥2.200
ランペルール ¥4.500
ランボー ¥1.200
リップルアイランド ¥1.500
リトルマジック ¥2.000
ルパン三世 ¥800
霊幻道士 ¥1.800
レインボーアイランド ¥2.200
レーサーミニ四駆 ¥1.400
ロードマン ¥1.000
ローラーボール ¥1.000
ロケットレンジャー ¥1.000
ロックマン ¥2.000
ロックマン2 ¥2.000
ロックマン3 ¥2.200
ロボコップ ¥1.600
ロボコップ2 ¥1.800
ワールドグランプリ ¥2.800
ワールドスーパーテニス ¥2.200
ワイワイワールド ¥800
ワイワイワールド2 ¥2.000
ワールドボクシング ¥2.000
ワギャンランド ¥1.500
ワギャンランド2 ¥2.200
ワタル外伝 ¥800
わんぱくダック夢冒険 ¥800
役満天国 ¥2.800
ロボッ子ウォーズ ¥2.000
リトルマーメイド ¥1.800
ロイヤルブラッド ¥3.500

■PCエンジンソフト

R-TYPE1 ¥1.000
R-TYPE2 ¥1.200
アウトラン ¥2.000
アトミックロボキッド ¥1.000
アドベンチャーアイランド ¥1.000
アフターバーナー2 ¥2.500
１９４３改 ¥2.500
イメージファイト ¥1.000
エアロブラスター ¥1.500
エイリアンクラッシュ ¥800
S・C・I ¥800
F-1サーカス ¥1.600
F-1サーカス'91 ¥2.500
F-1トリプルバトル ¥2.500
F-1ドリーム ¥1.500
オーバーライド ¥1.200
オペレーションウルフ ¥1.500
おぼっちゃまくん ¥1.000
カダッシュ ¥2.000
かっとび宅配くん ¥800
ガンヘッド ¥1.200
キックボール ¥1.200
究極タイガー ¥1.600
キングオブカジノ ¥1.500
ギャラガ'88 ¥1.000
KLAX ¥1.200
クロスワイバー ¥500
これがプロ野球'90 ¥800
ゴモラ・スピード ¥600
最後の忍道 ¥1.500
サイレントデバッカーズ ¥2.200
サンダーブレード ¥800
シティーハンター ¥800
忍 ¥800
上海 ¥1.200
シュビビンマン ¥800
シュビビンマン2 ¥2.000
将棋初段一直線 ¥2.600
シンドバット ¥1.200
地獄めぐり ¥800
実戦株式倍バイゲーム ¥800
ジパング ¥800
ジャッキーチェン ¥2.000
ジャックニクラウスCPゴルフ ¥1.200
スーパースターソルジャー ¥1.000
スーパーバレーボール ¥2.600
スーパー桃太郎電鉄 ¥2.600
スクウィーク ¥1.600
スピンペア ¥800
スプラッターハウス ¥1.800
スペースインベーダー ¥1.000
天聖龍 ¥800
関ケ原 ¥2.000
戦国麻雀 ¥1.000
ゼビウス ¥2.000
ゼロヨンチャンプ ¥2.500
倉庫番ワールド ¥800
ソンソン2 ¥800
タイソン ¥1.000
武田信玄 ¥1.000
大旋風 ¥1.500
大地くんクライシス ¥2.200
ダイハード ¥1.600
ダウンロード ¥800
ダブルダンジョン ¥800
ダブルリング ¥1.600
ダライアスプラス ¥600
ダンジョンエクスプローラー ¥800
チェイスHQ ¥1.600
チャンピオンレスラー ¥1.800
超絶倫人ベラボーマン ¥1.800
デジタルチャンプ ¥1.200
デッドムーン ¥800
デビルクラッシュ ¥2.000
トイショップボーイ ¥800
虎への道 ¥1.000
トリッキー ¥1.800
ドンドコドン ¥1.000
ナグザットオープン ¥2.200
ナグザットスタジアム ¥1.000
ネクタリス ¥2.000
ネクロスの要塞 ¥1.000
熱血高校ドッジボール ¥2.500
はなたーかだか!? ¥2.200
はにい・おんざ・ろーど ¥800
バーニングエンジェル ¥1.400
バイオレントソルジャー ¥1.400
バットマン ¥1.600
バリバリ伝説 ¥1.800
パズニック ¥800
パズルボーイ ¥1.200
パチ夫くん十番勝負 ¥2.000
パラソルスター ¥1.200
パワーイレブン ¥1.500
パワーゲイト ¥1.600
パワーリーグⅣ ¥2.200
パワーゴルフ ¥1.000
パワードリフト ¥1.400
パワーリーグ2 ¥800
パワーリーグ3 ¥1.200
PC原人 ¥800
P・47 ¥1.500
ヒット・ジ・アイス ¥1.600
ファイヤープロレス ¥2.500
ファイヤープロレス２ ¥2.800
ファイナルソルジャー ¥1.800
ファイナルブラスター ¥1.000
ファイナルマッチテニス ¥1.000
ファイナルラップツイン ¥2.600
フォーメーションサッカー ¥2.200
ブラッディーウルフ ¥1.000
ブルファイト ¥1.500
ブレイクイン ¥1.500
ボンバーマン ¥2.300
ポピュラス ¥2.000
麻雀ウォーズ ¥800
麻雀学園 ¥4.600
麻雀学園マイルド ¥2.200
麻雀悟空スペシャル ¥1.500
魔界プリンスどらぼっちゃん ¥1.000
マジカルチェイス ¥1.500
マニアックプロレス ¥1.200
めぞん一刻 ¥1.000
メタルストーカー ¥2.000
メルヘンメイズ ¥800
モトローダー ¥1.000
モトローダー2 ¥1.800
桃太郎活劇 ¥1.500
桃太郎伝説2 ¥1.200
USAプロバスケット ¥2.400
遊々人生 ¥1.000
ラビオレプススペシャル ¥800
レーシング魂 ¥2.000
ワールドジョッキー ¥2.000
ワールドスタジアム'91 ¥1.800
ワールドビーチバレー ¥1.600
わいわい麻雀 ¥1.600
ワラビー ¥800
ワルキューレの伝説 ¥2.000

■ゲームボーイソフト

R-TYPE ¥1.200
アストロラビー ¥800
アスミックンワールド2 ¥800
アフターバースト ¥1.000
アメリカ横断ウルトラクイズ ¥1.200
アレサ ¥1.000
アレサ2 ¥1.500
怒の要塞 ¥1.200
ウィザードリィ外伝 ¥1.500
ウルトラマン倶楽部 ¥800
SDガンダム外伝 ¥1.200
F1スピリット ¥1.000
F1ボーイ ¥1.400
F-1レース ¥600
おさがわせペンギンボーイ ¥600
オセロ ¥800
鬼が島パチンコ店 ¥1.000
カーブノア ¥800
機動警察パトレイバー ¥800
鬼忍降魔録ONI ¥800
ギャザーズ ¥800
銀河 ¥800
グレムリン2 ¥1.500
ゲームボーイウォーズ ¥1.200
コロダイス ¥1.000
コントラ ¥1.200
GOGOタンク ¥1.000
ゴジラくん ¥1.000
ゴルフ ¥1.000
サイドポケット ¥1.000
魁！男塾 ¥1.000
サッカー ¥1.000
サッカーボーイ ¥1.000
シーサイドバレー ¥1.000
上海 ¥1.000
将棋 ¥1.200
ジャングルウォーズ ¥1.600
人生ゲーム伝説 ¥1.500
スーパーチャイニーズ2 ¥1.400
スーパーチャイニーズランド ¥1.000
スーパーマリオランド ¥1.000
スーパー桃太郎電鉄 ¥1.600
スコットランドヤード ¥1.000
スヌーピー ¥800
スパルタンX ¥1.000
スペースインベーダー ¥1.000
相撲ファイター ¥1.000
聖剣伝説 ¥2.200
倉庫番 ¥1.000
倉庫番2 ¥1.000
ソロモンズ倶楽部 ¥800
ゾイド伝説 ¥800
対局連珠 ¥800
大戦略 ¥1.500
ダブルドラゴン ¥1.200
チェイスH・Q ¥1.200
ちびまる子ちゃん ¥1.200
茶々丸パニック ¥1.100
TWIN ¥800
ツインビーだ ¥1.200
詰碁パラダイス ¥800
T・M・N・T ¥1.200
テトリス ¥1.000
天神怪戦２ ¥800
DX馬券王 ¥1.600
ドーピドー・レンジ ¥800
突撃ぱれいしょんず ¥800
突撃ポンコツタンク ¥1.000
トランプボーイ ¥800
トランプボーイ2 ¥1.000
ドクターマリオ ¥1.200
ドラえもん ¥800
ドラキュラ伝説2 ¥1.200
ドラゴンスレイヤー1 ¥800
ドラゴンズ・レアー ¥1.200
ドラゴンテール ¥1.000
ドルアーガの塔 ¥800
ネイビーブルー'90 ¥1.000
ネコジャラ物語 ¥800
熱血くにおくん番外編 ¥1.200
熱血高校サッカー部 ¥1.200
信長の野望 ¥2.000
ハテナ？の大冒険 ¥1.200
爆裂戦士ウォーリア ¥800
バットマン ¥1.200
バトルギウス ¥1.000
バトルシティー ¥1.000
バトルブル ¥1.000
バトルユニット ¥1.000
バニシングレーサー ¥1.000
バブルゴースト ¥1.000
バブルボブル ¥1.200
バルダーダッシュ ¥1.000
パズルボーイ２ ¥800
パックマン ¥1.000
パラソルへんべえ ¥1.000
パラメデス ¥1.000
パロディウスだ！ ¥1.300
パワーミッション ¥1.000
飛龍の拳外伝 ¥1.200
ファイナルリバース ¥1.000
ファーステストラップ ¥1.200
ファミスタ ¥1.200
ファミリージョッキー ¥1.200
フリートコマンダー ¥1.500
フワフワランド ¥800
プロ野球スタジアム'91 ¥1.500
プロレス ¥1.200
平安京エイリアン ¥1.000
ヘッドオン ¥800
ベリウス ¥1.000
ペインターモモピー ¥1.000
ペンギンくんWARS ¥800
北斗の拳 ¥1.000
ボクシング ¥1.000
ボンバーボーイ ¥1.200
ポケットスタジアム ¥1.000
ポン太とヒナ子の珍道中 ¥800
マジカルザウルス ¥1.000
まじかるタルルートくん ¥1.000
三毛猫ホームズの騎士道 ¥800
ミッキーマウス ¥800
ミッキーマウス2 ¥1.200
ミニパット ¥1.000
ムサシロード ¥1.000
モンスタートラック ¥1.000
モンスターメーカー ¥1.000
役満 ¥1.000
ライサンダー ¥800
ラッキーモンキー ¥1.000
ラブルセイバー ¥1.000
らんま1／2 ¥1.200
リトルマスター ¥1.200
ループス ¥1.000
ルナランダー ¥800
レーシング魂 ¥1.000
レーダーミッション ¥1.200
レインボーチップス ¥1.200
レジェンド ¥1.000
レッドアリーマ ¥800
ロックマンワールド ¥1.500
ワールドアイスホッケー ¥1.100
ワールドボーリング ¥1.000
スーパーロボット大戦 ¥800
レアーオブドラゴン ¥1.000
キッチンパニック ¥800
サンリオカーニル ¥800
ハットリス ¥800
紫禁城 ¥1.000
パズルボーイ2 ¥800
茶々丸冒険記3 ¥800
ダルマンバスターズ ¥1.000
ネメシス2 ¥1.000
メガリット ¥800
エレベーターアクショ ¥800
マインスィーパー ¥800
レインボーチップス ¥1.200
ボンバーキングシナリオ2 ¥1.200
時空戦記ムー ¥800
ちびまる子ちゃん２ ¥1.000
バトルオブキングダム ¥800
ナイトクエスト ¥1.000
ウイナーズホース ¥1.400
宇宙戦艦ゴモラ ¥800

■スーパーファミコンソフト

アクトレイザー ¥800
イース3 ¥3.500
ウルトラマン ¥3.000
SDザ・グレイトバトル ¥2.000
F-ZERO ¥3.200
ガデュリン ¥3.200
グラディウス3 ¥2.500
シムシティー ¥3.000
Jerry Boy ¥2.000
ジャンボ尾崎のホールインワン ¥3.000
スーパープロフェッショナルベースボール ¥2.000
スーパーマリオワールド ¥3.000
ダライアスツイン ¥2.800
ドラッケン ¥1.500
遥なるオーガスタ ¥2.800
パイロットウィングス ¥2.500
BIG RUN ¥1.500
ファイナルファイト ¥3.200
ポピュラス ¥800
スーパーウルトラベースボール ¥3.000
スーパースタジアム ¥3.000
スーパーR-TYPE ¥3.500
ファイナルファンタジー4 ¥4.500
エリア'88 ¥3.800
がんばれゴエモン ¥4.000
バトルドッジボール ¥3.000
白熱プロ野球ガンバリーグ ¥3.000
初段森田将棋 ¥3.000
機動戦士ガンダムF-91 ¥3.500
スーパーテニスワールドサーキット ¥3.800
雷電伝説 ¥3.500
プロサッカー ¥1.500

注意事項

- 故障、落書き、ラベルのはがれ、汚れのひどいものは買い取れません。（箱、説明書のないものは各300～500円引き。但し、箱、説明書は商品価値のあるものだけに限ります。）
- 18才未満の方は保護者の署名と印が必要です。（保護者の署名、印のないものや、当店にて買い取り不可能と判断した商品は返送できませんのでご注意ください。）
- 買い取り価格は商品の状態、及びソフトの人気、集まる本数により変動することがあります。
- 『買い取り申込書』に記入のうえ、ソフトと一緒に送って下さい。
- ソフトは郵便小包もしくは宅急便で送って下さい。送り状は必ず保管して下さい。ソフトの送料は、申込者の負担になります。
- 買い取り代金は現金書留か郵便為替にて送らせていただきます。（送金料は、現金書留は500円、郵便為替は300円を買い取り価格から引かれます。）
- 本体、ディスク、及びハイパーショットシリーズ、ガンシリーズ、ファミトレシリーズ、CDソフト攻略本、ゲームギアソフト・SGソフトは買い取りできません。

業者の皆さんへ

新品、中古ソフト多数買取り致します。又、中古ソフトの卸しもいたしますので電話にてお問い合せ下さい。

ファミコンショップ おでろの館(やかた)

TEL06-458-0801

営業時間
平日 AM11:00～PM5:00

〒553 大阪市福島区福島5-15-2 グラン・ビルド・永井803号

■ファミコンROMカセット

ア

アークティック ¥800
アイスクライマー ¥1.000
アイドル八犬伝 ¥1.800
アウトランダーズ ¥1.300
赤影 ¥800
赤川次郎の幽霊列車 ¥2.000
悪魔くん魔界の罠 ¥1.200
悪魔城スペシャルドラキュラ君 ¥1.800
悪魔城伝説 ¥800
悪魔の招待状 ¥800
アストロファング ¥1.000
アドベンチャーオブロロ ¥1.200
アドベンチャーオブロロ2 ¥1.800
アバドックス ¥1.200
暴れん坊天狗 ¥1.800
アフターバーナー ¥1.800
アメリカ大統領選挙 ¥1.000
アメリカンドリーム ¥2.000
アメリカンフットボール ¥2.600
アルカノイド ¥1.000
アルカノイド2 ¥1.000
アルマジロ ¥1.800
あるでんらるでん ¥1.500
暗黒神話 ¥800
イース ¥1.200
イース2 ¥1.600
イース3 ¥2.200
怒 ¥1.500
怒2 ¥1.800
怒3 ¥2.200
いきなりミュージシャン ¥1.200
囲碁九路盤対局 ¥1.500
囲碁指南 ¥2.000
囲碁名鑑 ¥2.000
井崎の競馬必勝学 ¥1.000
維新の嵐 ¥2.500
いただきストリート ¥2.200
1943 ¥1.600
1942 ¥1.200
井出の実戦麻雀 ¥1.500
井出洋介の実践麻雀2 ¥3.000
イメージファイト ¥1.000
インセクターX ¥1.800
インドラの光 ¥1.200
ウィザードリィ ¥1.800
ウィザードリィ2 ¥800
ウィザードリィ3 ¥1.800
ウィナーズカップ ¥1.800
ウエスタンキッズ ¥1.500
ウエスタンキッズ2 ¥2.000
宇宙警備隊 ¥800
ウルティマ ¥800
ウルティマ2 ¥1.000
ウルトラマン倶楽部2 ¥2.000
絵描衛門 ¥1.500
エアーウルフ ¥1.600
エアーフォートレス ¥800
A列車で行こう ¥2.000
ASO ¥800
AD&Dプールオブレイディアンス ¥1.800
AD&Dヒルズファー ¥600
AD&Dヒーローオブランス ¥1.600
SD刑事ブレイダー ¥1.600
SDガンダム2 ¥1.800
SDガンダム3 ¥2.000
SDバトル大相撲 ¥1.600
SD戦国武将列伝 ¥2.100
SDナイトガンダム物語 ¥1.400
SDヒーロー総決戦 ¥1.200
エッガーランド2 ¥1.500
F-1レース ¥800
Mからの挑戦状 ¥1.500
エモヤンの10倍プロ野球 ¥1.800
エリュシオン ¥1.200
美味しんぼ ¥1.200
オーバーホライゾン ¥1.800
尾崎のホールインワン ¥2.500
オセロ ¥2.800
おそまつ君 ¥1.800
おニャン子TOWN ¥600
おばけのQ太郎 ¥600
オペレーションウルフ ¥600
オホーツクに消ゆ ¥600
おぼっちゃまくん ¥1.800
オリュンポスの戦い ¥1.000
エジプト ¥800
囲碁指南'91 ¥2.500
アルマジロ ¥1.800

カ

快傑ヤンチャ丸 ¥1.200
貝獣物語 ¥1.000
帰ってきた軍人将棋 ¥2.000
かぐや姫伝説 ¥1.200
カケフ君のジャンプ天国 ¥1.200
かってにシロクマ ¥2.000
株式道場 ¥1.200
亀の恩返し ¥1.000
仮面の忍者花丸 ¥1.000
仮面ライダー ¥2.000
川のぬし釣り ¥2.500
ガーフィールドの一週間 ¥1.600
ガンサイト ¥800
ガンデック ¥1.800
GUN-NAC ¥1.800
がんばれゴエモン ¥800
がんばれゴエモン2 ¥1.600
がんばれゴエモン外伝 ¥1.000
ガンヘッド ¥1.200
キテレツ大百科 ¥2.100
キャプテン翼 ¥1.000
キャプテン翼2 ¥1.800
究極タイガー ¥2.000
究極ハリキリ3 ¥800
京都財テク殺人事件 ¥2.600
京都龍の寺殺人事件 ¥1.200
霧のロンドン殺人事件 ¥1.600
キングオブキングス ¥2.800
ギャラガ ¥1.500
ギャラクシアン ¥1.500
ぎゃんぶらー自己中心派 ¥2.300
ぎゃんぶらー自己中心派2 ¥2.600
クォース ¥1.300
QBスクランブル ¥2.500
クライシスフォース ¥1.800
クレイジークライマー ¥1.200
グレートタンク ¥1.800
クロスファイヤー ¥1.800
黒鉄の勝ち馬伝説 ¥2.200
グランドマスター ¥2.000
グリッドグラバー ¥1.800
グレムリン2 ¥2.600
ケロケロケロッピーの大冒険 ¥1.200
ゲームパーティー ¥1.800
ゲートイン ¥2.500
激亀忍者伝 ¥2.200
激闘プロレス ¥1.200
激突四駆バトル ¥1.200
ゲバラ ¥2.000
甲子園 ¥1.700
ココロン ¥1.300
コブラコマンド ¥1.200
コントラ ¥1.600
コンバットゾーン ¥2.000
コンフリクト ¥1.600
ゴーストバスターズ2 ¥2.300
ゴジラ ¥1.600
ゴッドスレイヤー ¥800
五目ならべ ¥2.500
ゴルビーのパイプライン大作戦 ¥1.000
ゴルフ ¥1.000
ゴルフグランドスラム ¥2.800
ゴルフッ子オープン ¥1.500
キャッ党忍伝てやんでい ¥1.800
快傑ヤンチャ丸2 ¥1.600
カオスワールド ¥1.200

サ

サイドポケット ¥1.500
魁！男塾 ¥1.500
砂漠の狐 ¥1.600
三国志（ナムコ） ¥1.800
三国志（光栄） ¥3.500
三国志2 ¥5.500
サンサー・ラナーガ ¥3.200
サンリオカーニバル ¥1.000
ザークレジェンド ¥1.500
シェラザード2 ¥2.000
紫禁城 ¥1.000
シャーロックホームズ2 ¥1.400
シャドウブレイン ¥3.000
シャッフルパックカフェ ¥1.600
上海2 ¥2.000
将軍 ¥1.500
新里見八犬伝 ¥1.500
神仙伝 ¥1.500
地獄極楽丸 ¥800
じゃじゃ丸銀河大作戦 ¥800
ジャッキーチェン ¥2.500
雀豪 ¥1.500
ジャンピン・キッド ¥800
じゅうべえくえすと ¥2.500
ジンギスカン ¥2.000
水滸伝 ¥4.000
スーパーエクスプレス殺人事件 ¥800
スーパーコントラ ¥2.000
スーパースタープロレス ¥2.200
スーパーダイナミックバトミントン ¥2.200
スーパーチャイニーズ2 ¥1.600
スーパーチャイニーズ3 ¥2.200
スーパーピンボール ¥2.200
スーパーマリオ ¥800
スーパーマリオ3 ¥2.000
スーパーラグビー ¥2.400
スパルタンX2 ¥1.800
スプラッターハウス ¥1.500
スペースインベーダー ¥1.200
スペースハリアー ¥800
スワット ¥800
聖闘士星矢2 ¥600
赤龍王 ¥1.500
全米プロバスケット ¥2.400
ソードマスター ¥800
ソフトボール天国 ¥1.500
ゾイド ¥1.000
ZOIDS2 ¥1.200
ゾイド黙示録 ¥600
すごろクエスト ¥2.200
スーパースプリント ¥1.800
JUJU伝説 ¥1.600

タ

タイガーヘリ ¥1.200
タイトーバスケット ¥2.500
タイトーグランプリ ¥2.500
タイニー・トゥーン・アドベンチャー ¥1.000
タイムズオブロア ¥1.600
タオ（道） ¥800
高橋名人の冒険島2 ¥2.200
武田信玄 ¥1.400
武田信玄2 ¥2.000
田代のプリンセスガイッパイ ¥1.500
タッチ ¥1.000
谷川の将棋指南2 ¥2.000
谷川の将棋指南3 ¥2.000
田村光昭の麻雀ゼミナール ¥2.000
探偵神宮寺三郎 ¥1.500
ダークロード ¥2.200
大怪獣デブラス ¥1.000
大航海時代 ¥4.500
大戦略 ¥3.000
ダイナマイトボール ¥1.600
大迷路 ¥800
ダウンタウン熱血行進曲 ¥2.700
ダウンタウン熱血物語 ¥2.700
ダッシュ野郎 ¥1.000
脱獄 ¥2.000
ダブルドラゴン ¥1.800
ダブルドラゴン2 ¥1.800
ダブルドラゴン3 ¥2.500
ダンジョン&マジック ¥1.200
ダンジョン・キッド ¥1.200
チェイスHQ ¥2.200
チップとデールの大作戦 ¥2.000
チャンピオンシップボーリング ¥2.100
中華大仙 ¥800
千代の富士の大銀杏 ¥1.500
ツインイーグル ¥1.500
ツインビー ¥1.000
ツインビー3 ¥2.600
つっぱり大相撲 ¥800
釣りキチ三平 ¥1.800
T・M・N・T ¥2.700
テクモボウル ¥2.200
テクモワールドカップサッカー ¥2.200
鉄道王 ¥2.500
鉄腕アトム ¥1.000
テトリス ¥1.500
テニス ¥1.000
天地をくらう ¥2.200
天地をくらう2 ¥3.000
デ・ブロック ¥1.000
ディープダンジョン4 ¥800
ディグダグ ¥1.000
ディグダグ2 ¥1.000
トップガン ¥1.700
トップガン2 ¥2.800
トムソーヤの冒険 ¥1.500
トライアスロン ¥1.000
東風 ¥2.000
ドキ！ドキ！遊園地 ¥2.500
ドクターマリオ ¥2.200
ドナルドダック ¥1.600
ドナルドランド ¥1.600
ドラえもんギガゾンビ ¥1.500
ドラゴンウォーズ ¥1.600
ドラゴンクエスト ¥1.400
ドラゴンクエスト2 ¥1.000
ドラゴンクエスト3 ¥1.200
ドラゴンクエスト4 ¥800
ドラゴンズレア ¥1.500
ドラゴンファイター ¥1.500
ドラゴンボール ¥800
ドラゴンボール2 ¥1.000
ドラゴンボール3 ¥1.000
ドラゴンボールZ ¥1.500
ドラゴンボールZ2 ¥3.500
ドラゴンユニット ¥1.600
ドラドラドラ ¥2.400
ドンドコドン ¥1.600
テトラスター ¥1.800
超人狼戦記ウォーウルフ ¥1.800
たいむゾーン ¥1.800
つっぱりウォーズ ¥1.800
地底戦空バゾルダー ¥1.800
大魔王ザーク伝説 ¥1.800
ダウンタウンSP ¥2.400
ダイ・ハード ¥1.500
ドラゴンウォーズ ¥1.600

ナ

内藤九段本将棋 ¥1.800
ナイトライダー ¥2.000
中島悟のF-1ヒーロー ¥2.600
ナポレオン戦記 ¥800
ナムコクラッシック ¥2.200
ナムコット麻雀3 ¥1.800
なんてったってベースボール ¥1.500
虹のシルクロード ¥2.300
日本一の名監督 ¥1.500
N・Yニャンキーズ ¥1.500
忍者クルセイダース ¥1.500
忍者龍剣伝 ¥800
忍者龍剣伝2 ¥800
熱血高校ドッジボール部 ¥2.200
熱血高校ドッジサッカー ¥2.200
熱血硬派くにおくん ¥1.500
信長の野望 ¥1.600
信長の野望戦国群雄伝 ¥4.600
忍者龍剣伝3 ¥1.500

ハ

ハイウェイスター ¥2.000
ハットリス ¥1.600
ハッピーバースデイバックス ¥1.600
バーガータイム ¥800
バーズ・テイル ¥1.500
バーディーラッシュ ¥1.000
パーフェクトボーリング ¥1.600
爆笑！愛の劇場 ¥2.200
爆笑！人生劇場 ¥2.500
爆笑！人生劇場2 ¥2.500
爆笑スターものまね四天王 ¥1.000
Bugってハニー ¥1.000
バットマン ¥1.800
バトルスタジアム ¥800
バトルフリート ¥2.200
バトルフォーミュラ ¥1.200
パーマン ¥1.600
パジャマヒーロー ¥1.800
パチ夫くん ¥2.000
パチ夫くん2 ¥2.000
パチ夫くん3 ¥2.600
パチコン ¥1.000
パリダカールラリー ¥2.000
パックマン ¥800
パラソルへんべえ ¥2.000
パラメデス2 ¥800
ぱられるワールド ¥2.000
パロディウスだ！ ¥2.500
パワーサッカー ¥1.600
パワーブレイザー ¥1.000
必殺仕事人 ¥2.800
ヒットラーの復活 ¥1.000
百鬼夜行 ¥1.500
百の世界の物語 ¥1.500
飛龍の拳2 ¥800
飛龍の拳3 ¥1.000
ビックリマンワールド ¥800
ビバ・ラスベガス ¥2.200
ピーバータイム ¥800
ピンボールクエスト ¥1.000
ファイアーエンブレム ¥1.000
ファイティングウォーズ ¥2.500
ファイティングゴルフ ¥2.500
ファイティングロード ¥800
ファイナルファンタジー ¥1.500
ファイナルファンタジー2 ¥1.500
ファイナルミッション ¥1.500
ファイナルラップ ¥2.300
ファミコンウォーズ ¥2.800
ファミコン将棋竜王戦 ¥2.200
ファミコントップマネジメント ¥2.600
ファミコン名人戦 ¥800
ファミコン野球盤 ¥800
ファミスタ'90 ¥800
ファミスタ'91 ¥1.000
ファミリークイズ ¥1.500
ファミリーサーキット ¥1.800
ファミリージョッキー ¥1.600
ファミリーテニス ¥2.000
ファミリーピンボール ¥1.800
ファミリーボクシング ¥1.000
ファミリー麻雀 ¥1.000
ファミリー麻雀2 ¥1.500
ファンタジーゾーン2 ¥1.200
不思議なブロビー ¥1.600
不思議の海のナディア ¥2.200
飛ingヒーロー ¥800
フリートコマンダー ¥2.000
V'BALL ¥800
ブラックバス ¥1.500
ブラックバス2 ¥1.800
ブロディアランド ¥1.200
プレデター ¥1.600
へべれけ ¥2.200
ヘラクレスの栄光2 ¥800
ベースボールファイター ¥2.000
ベガスコネクション ¥1.500
ベストプレープロ野球2 ¥800
ベストプレープロ野球'90 ¥2.000
ペーパーボーイ ¥1.500
ペンギンくんWARS ¥800
ホームランナイター90 ¥800
北斗の拳 ¥800
北斗の拳2 ¥1.000
北斗の拳3 ¥1.500
北斗の拳4 ¥2.500
ホステージ ¥1.000
不如帰 ¥2.300
本命 ¥1.800
ボンバーマン ¥1.000
ポールツゥフィニッシュ ¥1.500
ポケットザウルス ¥1.000
ぽっくんモグラー ¥1.000
ボンバーマン2 ¥2.000
BIG FOOT ¥1.500
ファミリーサーキット'91 ¥3.200
パーマン2 ¥2.500

キリトリセン

買取申込書（保護者同意書）		ソフト名
会員申込	する・しない	
会員番号		
住所 〒 TEL（　　）		
氏名	年令　才	
保護者氏名　印		
学校名・勤務先		
お支払い方法 郵便為替・現金書留		合計本数　本

●買取のお申し込みはお一人様4本以上でお願いします。また、同じタイトルのソフトはお一人様1本までとさせていただきます。
●PCエンジンソフト、ゲームボーイソフト、スーパーファミコンソフトは、箱・説明書がないと買い取れません。
（また、ファミコンで光栄、タイトー、イマニジア、ナムコなど箱が大きいものや、説明書の厚いものも箱・説明書がないと買い取れません。）

キリトリセン

君がソフトを買うときには電話をしてね!!

君がソフトを買う場合はまず☎で在庫、価格を確かめて、受付番号、買いたいソフト名、住所、氏名、年齢、TEL番号を紙に書いて、その用紙といっしょに現金を現金書留で送って下さい。

おさるの館 会員募集中!!

会員特典

買取価格が100円UP！
通販価格が100円DOWN！

会員規約

年会費1,000円（商品代金より差し引きされます。）有効期限は商品の到着、発送日より1年間。

10本以上の買取や通販を考えているキミは絶対お得だ!!

超BIGな買取!!

保存版

表にのっていないものはTELで聞いてネ！

ゲームボーイ

R-TYPE	1,000円
アスミッくんワールド2	1,200円
アフターバースト	1,000円
アメリカ横断ウルトラクイズ	1,400円
アレサ	1,200円
アレサII	1,500円
怒りの要塞	1,000円
ウィザードリィ外伝	1,800円
ウィナーズホース	1,300円
ヴァトルギウス	1,000円
F-1ボーイ	1,000円
エレベーターアクション	1,000円
おいらじゃじゃ丸	1,000円
オセロ	1,500円
カーブノア	1,100円
キッチンパニック	1,000円
グレムリン2	1,000円
ゲームボーイウォーズ	1,500円
恋は駆け引き	1,000円
ゴーストバスターズ2	1,200円
ゴジラくん	1,000円
ころダイス	800円
コントラ	800円
サイドポケット	1,000円
Sa·Ga2	800円
サッカー	1,000円
サンリオカーニバル	1,000円
シーサイドバレー	800円
ジャングルウォーズ	1,100円
上海	1,000円
将棋	1,000円
少年アシベ	1,200円
人生ゲーム伝説	1,300円
スーパーマリオランド	1,200円
スーパー桃太郎電鉄	1,000円
スーパーロボット大戦	1,000円
スヌーピー	1,000円
スノーブラザーズジュニア	1,000円
スパルタンX	1,000円
スペースインベーダー	800円
相撲ファイター	1,000円
聖剣伝説	1,600円
戦国忍者くん	1,000円
掃海艇	1,200円
倉庫番2	1,200円
ソロモンズ倶楽部	800円
大戦略	1,000円
ダックテールス	1,200円
ダルマンバスターズ	1,000円
チェイスHQ	1,000円
ちびまる子ちゃん	1,200円
ちびまる子ちゃん 2	1,400円
茶々丸冒険記 3	1,200円
チョップリフターII	1,000円
ツインビーだ！	1,000円
詰碁パラダイス	1,100円
T.M.N.T.	1,200円
テトリス	900円
DX馬券王	1,800円
トーピドー·レンジ	1,000円
Dr.マリオ	1,000円
ドラえもん	1,200円
ドラキュラ伝説2	1,300円
ドラゴンズレア	1,000円
ナイトクエスト	1,200円
ネイビーブルー'90	1,100円
ネコジャラ物語	1,000円
熱血硬派くにおくん	1,000円
ネメシスII	1,300円
信長の野望	1,000円
バーガータイムデラックス	1,000円
パズルボーイII	1,200円
パックマン	1,200円
バットマン	1,000円
ハットリス	1,000円
ハテナ?の大冒険	1,200円
バトルオブキングダム	1,200円
バトルシティ	1,000円
パトレイバー	1,200円
バニシングレーサー	1,200円
バブルゴースト	900円
バブルボブル	1,000円
パラソルヘンベえ	1,000円
パラメデス	900円
バルダーダッシュ	900円
パロディウスだ	1,000円
ファーステストラップ	1,200円
ファイナルリバース	1,100円
ファミスタ	700円
VSバトラー	1,000円
フリートコマンダーVS.	2,000円
プロ野球スタジアム'91	1,300円
ボクシング	1,000円
ポケットスタジアム	1,000円
ボンバーボーイ	1,200円
三毛猫ホームズの騎子道	1,200円
ミッキーマウス2	1,200円
ミニパット	1,000円
ムー	1,500円
メガリット	1,300円
モモピー	1,000円
モンスターメーカー	900円
役満	1,200円
ライサンダー	900円
ラッキーモンキー	800円
ラブルセイバー	900円
らんま1/2	1,100円
リトルマスター	1,200円
レインボーチップス	1,200円
レーシング魂	1,000円
ロードスター	1,200円
ロップマンワールド	1,400円
ロボコップ	1,200円
ワールドアイスホッケー	1,300円

PCエンジン

アウトラン	2,200円
アトミックロボキッド	1,000円
アドベンチャーアイランド	1,400円
アフターバーナーII	2,200円
1943改	2,500円
ヴェイグス	600円
エアロブラスターズ	1,500円
エイリアンクラッシュ	1,000円
S.C.I.	1,000円
F-1サーカス	1,800円
サーカス'91	2,800円
ドリーム	2,200円
トリプルバトル	2,500円
パイロット	1,500円
エターナルシティ	1,400円
オーバーライド	1,500円
オペレーションウルフ	1,800円
カダッシュ	1,500円
ガンヘッド	1,000円
キングオブカジノ	2,000円
クラックス	1,000円
これがプロ野球'90	1,000円
サーカスライド	2,000円
最後の忍道	1,500円
サイバーナイト	1,800円
サイレントデバッガーズ	2,300円
地獄めぐり	600円
シティーハンター	1,800円
ZIPANG	1,000円
ジャッキーチエン	1,500円
ジャックニクラウス	1,800円
上海	1,800円
シュビビンマン	1,000円
シュビビンマン2	1,600円
将棋 初段一直線	2,200円
シンドバット	1,800円
スーパーバレーボール	2,500円
スーパー桃太郎電鉄	2,800円
スクウィーク	2,000円
SPIN PAIR	700円
スプラッターハウス	1,800円
関ヶ原	1,800円
ゼビウス	1,500円
ゼロヨンチャンプ	3,000円
戦国麻雀	1,000円
大旋風	1,200円
大地くんクライス	1,800円
ダイハード	1,500円
タイトーチェイスHQ	1,300円
武田信玄	800円
TATSUJIN	2,000円
ダライアスプラス	800円
チャンピオンレスラー	1,200円
デジタルチャンプ	1,200円
デッドムーン	1,000円
デビルクラッシュ	1,800円
TVスポーツフットボール	1,200円
天聖龍	1,400円
どらごんEGG	2,000円
どらぼっちゃん	1,000円
トリッキー	1,500円
ナグザットオープン	2,300円
ナグザットスタジアム	1,200円
ニュートピアII	2,000円
ネクタリス	1,500円
ネクロスの要塞	2,000円
バイオレントソルジャー	800円
バットマン	800円
ハットリス	2,000円
はなたーかだか	2,000円
はにいおんざろおど	800円
パラソルスター	1,800円
バリバリ伝説	1,800円
パワーイレブン	2,000円
パワーゲイト	2,000円
パワーゴルフ	1,500円
パワーリーグ3	1,000円
パワーリーグ4	2,000円
PC原人	1,500円
PC原人 2	2,200円
ヒット·ジ·アイス	2,000円
ファイナルソルジャー	1,800円
ファイナルブラスター	1,000円
ファイナルマッチテニス	1,200円
ファイナルラップツイン	2,200円
ファイヤープロレス	1,800円
ファイヤープロレス 2	2,500円
フォーメーションサッカー	2,200円
不思議の夢のアリス	1,800円
ブレイクイン	1,800円
ベラボーマン	1,000円
ポピュラス	2,000円
ボンバーマン	2,500円
麻雀ウォーズ	2,000円
麻雀学園	3,500円
麻雀学園マイルド	2,500円
麻雀悟空スペシャル	1,000円
めぞん一刻	1,200円
メタルストーカー	2,000円
メルヘンメイズ	1,000円
モトローダー	1,500円
モトローダII	2,000円
桃太郎活劇	1,000円
USAプロバスケットボール	2,300円
遊々人生	2,000円
琉球	1,000円
レーシング魂	1,800円
ワールドコート	2,000円
ワールドジョッキー	2,000円
ワールドスタジアム'91	1,200円
ワールドビーチバレー	1,500円
わいわい麻雀	1,500円
ワラビー！	1,500円
ワルキューレの伝説	1,200円

メガドライブ

アークスオデッセイ	2,500円
アウトラン	2,300円
AXIS	700円
アドバンスド大戦略	2,800円
アフターバーナーII	2,000円
アンビションオブシーザー	1,800円
ヴァリスIII	1,200円
エアロブラスターズ	1,000円
エイリアンストーム	1,800円
尾崎直道のスーパーマスターズ	1,500円
ギャラクシーフォースII	2,300円
球界道中記	1,500円
究極タイガー	1,800円
ぎゅわんぶらあ	2,000円
空牙	2,600円
ゲイングランド	1,500円
コラムス	800円
サンダーフォースIII	1,800円
サンダーフォックス	2,300円
紫禁城	1,200円
ジノーグ	1,200円
ジュエルマスター	2,300円
スーパー忍	1,200円
スーパー大戦略	1,000円
スーパーバレーボール	1,800円
ストリートスマート	2,300円
セイントソード	2,000円
ゼロウィング	2,300円
戦場の狼II	2,500円
ソニック·ザ·ヘッジホッグ	2,800円
ディノランド	2,300円
ハードドライビン	1,800円
バトルゴルファー唯	1,000円
バハムート戦記	1,200円
ファイアームスタング	2,200円
ファステストワン	2,000円
ファットマン	1,300円
ふしぎの海のナディア	3,000円
ブルー·アルナマック	2,300円
ベアナックル	1,800円
ボナンザブラザーズ	1,000円
ポピュラス	2,000円
マーベルランド	1,600円
マスターオブウエポン	2,000円
マスターオブモンスターズ	2,300円
魔物ハンター妖子	1,000円
ミッドナイトレジスタンス	1,500円
武者アレスタ	1,500円
メガトラックス	2,300円
雷電伝説	2,200円
ラングリッサー	2,300円
レッスルウォー	1,500円
レッスルボール	3,000円
レインボーアイランド	1,600円
レンタヒーロー	2,300円
ワードナの森	800円

スーパーファミコン

アクトレイザー	1,000円
ウルトラマン	2,400円
SDザ·グレイトバトル	2,200円
F-ZERO	2,200円
エリア88	3,500円
ガデュリン	2,800円
ガンバリーグ	3,500円
がんばれゴエモン	3,500円
グラディウスIII	2,000円
シムシティー	3,800円
ジャンボ尾崎のホールインワン	3,300円
スーパーRタイプ	3,000円
スーパーウルトラベースボール	3,200円
スーパースタジアム	2,500円
スーパープロフェッショナルベースボール	2,500円
スーパーマリオワールド	2,500円
ダライアスツイン	2,000円
ドラッケン	2,000円
ハイパーゾーン	3,500円
パイロットウイングス	2,000円
バトルドッジボール	3,500円
遥かなるオーガスタ	4,000円
ビックラン	1,600円
ファイナルファイト	1,800円
ファイナルファンタジーIV	4,500円
ポピュラス	1,800円
ボンバザル	2,000円
森田将棋	3,500円
ワンダラーズフロムイース	2,000円

本体・備品

スーパーファミコン本体	18,000円
ファミコン本体	5,000円
ジョイカード	500円
ホリコマンダー	500円
PCエンジン本体	5,000円
〃 (CG)	6,500円
ジョイタップ	500円
マルチタップ	700円
ターボパット	700円
天の声 2	1,300円
メガドライブ本体	5,000円
ゲームボーイ本体	5,000円
〃 (液晶不良のもの)	1,000円
通信ケーブル	300円
充電アダプター	1,000円
4人用アダプター	500円
光線銃	500円
〃 (カセット)	各300円
攻略本	50円
スーパーファミコン用ケーブル	
(モノラル)	300円
(ステレオ)	500円
(S端子)	700円
(RGB)	700円

売りたいと思ったら

1. 何の紙でもかまいませんので、〒住所·氏名·年令·TELを記入の上売りたいソフトと一緒に荷作りして下さい。(18歳未満の方は保護者の印が必要です。)
2. 必ず、郵便小包や宅急便などの控え書の残るもので送って下さい。(控え書はお金が来るまで必ずとっておいて下さい。事故があった場合、責任を負いかねます。)
3. 郵便払出で送金します。払出通知書が届きますのでそれをもって郵便局に行くと現金がもらえます。

(注意事項)

- 箱、説明書が汚ないものや無いもの、マップがないものは各100円引きになります。(箱が大きいもの、説明書が厚いもの、本体などは引く値段が変わります。)
- 落書き、シールのはがれているもの、汚れのひどいもの、故障しているもの及び付属品のついていないものは買取りできません。PCエンジン·メガドライブ·ゲームボーイ·スーパーファミコンのソフトは、箱·説明書の両方がそろってないと買取りできません。このように商品価値がないと見なされたものを、もし送られても返送できませんのでご注意下さい。
- 同じソフトを2本以上送られると価格が下がる場合があります。
- 買取手数料として、合計金額より300円引きます。
- 本体は箱·説明書その他備品の有無、コントローラーの具合、汚れ、キズなどの査定により価格が下がります。

買いたいと思ったら

1. 電話でソフトの在庫と金額を確認し、予約番号を聞いて下さい。
2. ソフトの合計額に送料300円(本体·備品は800円)をたして、必ず現金書留で送って下さい。
3. 何の紙でもかまいませんので。予約番号、買いたい商品名、〒住所·氏名·年令·TELを記入の上、現金書留の中にお金と一緒に入れて下さい。
4. 予約日より7日間たちますと、予約が解消されます。予約をしたら急いで送って下さい。
5. 箱がほしい場合は別売で100円です。説明書はソフトの価格に含まれます。(PCエンジン·メガドライブ·ゲームボーイは箱と説明書がついています。)

マリオ
MARIO

何でも電話で聞いてね!!
03(3204)7350

電話受時間AM10：00〜PM5：00
送り先 〒169 東京都新宿区
高田馬場2-13-2 マリオ通販部係

保存版

マリオが一番!

買取価格表

'91年9月25日まで有効(必着のもの)

表にのっていないものはTELで聞いてネ!

注) 下の表および右ページの表は販売価格ではありません。

アークティック	1,000円
アイスクライマー	800円
アイドル八犬伝	1,500円
愛の劇場	1,800円
I LOVE ソフトボール	1,000円
アウトランダーズ	800円
アストロファング	1,000円
アテナ	600円
アバドックス	1,000円
アフターバーナー	2,500円
あぶない刑事	1,500円
アメリカ大統領選挙	2,500円
アメリカンドリーム	1,500円
アメリカンフットボール	2,500円
アルカノイド	2,000円
アルカノイド2	1,800円
アルマジロ	2,000円
暗黒神話	700円
イース2	2,000円
イース3	3,000円
怒2	1,500円
怒3	1,500円
いきなりミュージシャン	1,800円
囲碁	2,700円
囲碁指南	2,500円
囲碁指南'91	2,500円
囲碁名鑑	2,500円
井崎修五郎の競馬必勝学	2,000円
維新の嵐	3,000円
いただきストーリート	2,500円
1942	500円
1943	2,000円
井出洋介名人の実戦麻雀	3,000円
実戦麻雀2	3,000円
インセクターX	1,000円
ウィザードリー	1,800円
ウィザードリー3	1,000円
ウエスタンキッズ	2,000円
ウォーウルフ	1,800円
宇宙警備隊	800円
ウルトラベースボール	700円
ウルトラマン倶楽部2	1,200円
エアーウルフ	1,800円
8アイズ	800円
エイリアンシンドローム	800円
ASO	600円
AD&Dヒーローオブランス	900円
AD&Dヒルズファー	900円
AD&Dプールレイディアンス	1,200円
A列車で行こう	1,800円
エジプト	700円
SDガンダム3	1,400円
SDバトル大相撲	1,300円
SDヒーロー総決戦	1,300円
Mからの挑戦状	1,500円
エモやんのプロ野球	1,000円
エリュシオン	800円
エレベーターアクション	800円
美味しんぼ	700円
オーバーホライゾン	800円
オセロ	3,000円
おそ松くん	1,000円
おたくの星座	1,500円
おにゃんこTOWN	500円
オホーツクに消ゆ	700円
おぼっちゃまくん	1,000円
オリュンポスの戦い	1,200円
ガーフィールドの一週間	1,800円
カオスワールド	2,000円
かぐや姫伝説	1,200円
KAGE	500円
カケフ君のジャンプ天国	1,200円
影狼伝説	800円
かってにシロクマ	1,500円
株式道場	2,500円
カルノフ	600円
川のぬし釣り	2,500円
ガンサイト	1,000円
GUN-DEC	1,000円
ガンナック	1,000円
がんばれゴエモン2	2,100円
がんばれゴエモン外伝	1,000円
ガンヘッド	600円
キテレツ大百科	1,700円
キャッスルクエスト	400円
キャッ党忍伝てやんでえ	1,500円
キャデラック	800円
キャプテンED	500円
キャプテンシルバー	700円
キャプテン翼2	700円
ギャラガ	1,800円
ギャラクシアン	1,000円
究極タイガー	2,000円
ぎゅわんぶらあ	2,500円
ぎゅわんぶらあ2	2,500円
京都財テク殺人事件	1,800円
霧のロンドン殺人事件	1,500円
銀河英雄伝説	2,000円
キングオブキングス	2,000円
クォーターバック	2,800円
孔雀王	900円
孔雀王2	1,700円
クライシスフォース	2,000円
クラックス	1,000円
グラディウス2	2,200円
グランドマスター	1,000円
クレイジークライマー	1,000円
グレートタンク	2,000円
グレムリン2	2,000円
黒鉄ヒロシの勝馬伝説	2,500円
クロスファイヤー	1,600円
軍人将碁	1,100円
ゲイモス	500円
ゲートイン馬券必勝学	2,800円
ゲームパーティー	1,500円
激亀忍者伝	2,000円
激闘スタジアム	900円
激闘プロレス	1,200円
けっきょく南極大冒険	800円
ゲバラ	2,200円
けろけろけろっぴの大冒険	1,800円
甲子園	2,000円
ゴーストバスターズ	500円
ゴーストバスターズ2	1,400円
ココロン	1,000円
ゴジラ	2,000円
コスモジェネシス	800円
コナミックスポーツ	800円
五目ならべ	1,800円
ゴルゴ13	1,000円
ゴルゴ13 II	800円
ゴルフグランドスラム	2,000円
ゴルフッ子オープン	2,000円
コンフリクト	2,500円
サーカスチャーリー	600円
ザークレジェント	2,000円
サイゾウ	400円
サイバスター	1,000円
西遊記ワールド	600円
サッカーリーグ	1,700円
砂漠の狐	1,000円
沙羅曼蛇	600円
三國志(光栄)	2,000円
三國志2(光栄)	3,800円
三国志	1,500円
サンサーラ・ナーガ	2,800円
サンダーバード	1,000円
サンリオカーニバル	1,800円
ジェニー	800円
紫禁城	800円
ジッピーレース	500円
ジャイロダイン	500円
じゃじゃ丸の大冒険	600円
ジャッキーチエン	1,800円
シャッフルバックカフェ	700円
雀豪	2,500円
上海	2,000円
上海2	2,500円
ジャンピンキッド	1,500円
ジャンボウ	1,000円
ジャンボ尾崎のホールインワン	2,600円
獣王記	1,200円
じゅうべえくえすと	1,000円
JuJu伝説	2,000円
新・里見八犬伝	1,800円
人生劇場	2,500円
人生劇場2	3,000円
神仙伝	2,000円
水滸伝	2,300円
スーパー囲碁	2,500円
スーパーエクスプレス殺人事件	1,100円
スーパー魂斗羅	1,800円
スーパースタープロレスリング	2,500円
スーパースプリント	2,000円
スーパーチャイニーズ3	1,000円
スーパードックブービー	2,000円
スーパーバトミントン	2,200円
スーパーピットフォール	500円
スーパーピンボール	2,000円
スーパーマリオブラザーズ	1,200円
スーパーマリオブラザーズ3	2,100円
スーパーマン	400円
スーパーモンキー	300円
スーパーラグビー	2,500円
スカイキッド	400円
スカイデストロイヤー	400円
スケバン刑事3	500円
すごろクエスト	1,500円
スターゲイト	800円
スティックハンター	900円
ステッド	500円
スパイvsスパイ	300円
スパイvsスパイ2	400円
スペースインベーダー	1,600円
スペースハリアー	1,000円
スペランカー2	800円
SWAT	800円
聖飢魔II	600円
全米プロバスケット	2,400円
ゾイド2	800円
ゾイド黙示録	1,000円
ソードマスター	1,000円
ソフトボール天国	1,000円
ソルスティス	700円
ソロモンの鍵	400円
ゾンビハンター	500円
ダークロード	1,800円
タイガーヘリ	1,600円
大航海時代	3,000円
大甲子園	2,300円
大戦略	3,000円
タイトーグランプリ	2,200円
タイトーチエイスHQ	2,200円
タイトーバスケット	2,000円
ダイナマイトボール	1,500円
ダイハート	2,000円
タイムズオブロアー	900円
大迷路	1,800円
ダウンタウン熱血行進曲	2,000円
ダウンタウン熱血物語	1,800円
道～タオ～	600円
高橋名人の冒険島II	2,000円
田代まさしのプリンセスがいっぱい	1,000円
闘いの晩歌	600円
脱獄	1,500円
ダッシュ野郎	500円
タッチ	600円
谷川将棋2	2,500円
谷川将棋3	2,500円
ダブルドラゴン3	1,300円
田村光昭麻雀ゼミナール	2,500円
ダンジョン&マジック	700円
ダンジョンキッド	700円
チキチキマシン猛レース	2,000円
チップとデールの大作戦	1,500円
ちゃっくんぽっぷ	600円
チャンピオンシップボーリング	2,000円
中華大仙	800円
千代の富士の大銀杏	1,000円
ツインイーグル	1,600円
ツインビー3	2,500円
つっぱりウォーズ	1,000円
釣りキチ三平	1,600円
T.M.N.T.	2,500円
ディープダンジョン4	1,000円
ディグダグ	1,300円
ディジャブ	1,000円
テクモボール	2,200円
絵描衛門	2,500円
鉄道王	2,300円
鉄腕アトム	400円
テトラスター	1,000円
テトリス	2,600円
デビルマン	1,000円
デ・ブロック	1,500円
寺尾のどすこい大相撲	500円
テラクレスタ	500円
電撃ビックバン	500円
天地を喰らう	2,000円
天地を喰らう2	2,000円
10ヤードファイト	800円
ドアドア	600円
東方見聞録	400円
ドキ!ドキ!遊園地	2,000円
時の過ぎゆくままに	1,600円
Dr.マリオ	2,000円
所さんのまもるもせめるも	600円
トップガン2	2,000円
突然マッチョマン	800円
トップマネジメント	2,000円
ドナルドダック	1,800円
ドナルドランド	1,800円
トム・ソーヤの冒険	1,500円
トライアスロン	1,000円
ドラえもん(エポック社)	2,800円
ドラゴンウォーズ	2,000円
ドラゴンクエスト	1,000円
ドラゴンズレア	1,800円
ドラゴンボール	1,000円
ドラゴンボールZ	1,000円
ドワゴンボールZ2	2,000円
ドラドラドラ	2,000円
トリトーン	2,000円
ドンキーコング3	400円
ドンキーコングJrの算数遊び	600円
ドンドコドン	1,800円
東風	2,300円
内藤九段本将棋	1,200円
ナイトガンダム物語	1,300円
ナイトライダー	2,000円
長靴をはいた猫	700円
中嶋悟のF1ヒーロー	2,500円
中嶋悟のF1ヒーロー2	2,800円
ナッツ&ミルク	500円
ナポレオン戦記	1,300円
ナムコクラシック	1,500円
虹のシルクロード	2,000円
ニチブツマージャン3	1,500円
日本一の名監督	1,400円
忍者クルセイダーズ	1,000円
忍者じゃじゃ丸銀河大作戦	800円
忍者竜剣伝3	1,800円
熱血高校サッカー編	2,000円
熱血高校ドッジボール部	2,000円
熱血硬派くにおくん	1,500円
ノース&サウス	1,200円
信長の野望	2,500円
信長の野望2	3,800円
バーガータイム	1,200円
バーズテイル	1,000円
バーディーラッシュ	1,400円
バードウィーク	500円
パーフェクトボウリング	1,800円
パーマン	1,800円
ハイウェイスター	1,500円
パイプライン大作戦	900円
バギーポッパー	400円
覇邪の封印	600円
パジャマヒーロー	1,500円
バズニック	1,800円
パチ夫くん(シリーズ)	2,700円
パチコン	1,200円
パチンコ大作戦	2,000円
パックマン	2,000円
バットマン	1,200円
ハットリス	2,000円
ハッピー・バックス	1,500円
バトルシティー	1,600円
バトルフリート	2,900円
バナナ	1,000円
花のスター街道	600円
花丸	800円
バベルの塔	600円
パラソルヘンベえ	2,000円
パラメデス	1,200円
パラメデスII	1,800円
ぱられるワールド	1,200円
ハリキリスタジアム3	1,400円
パリ・ダカールラリー	2,000円
バルダーダッシュ	600円
バルーンファイト	800円
パロディウスだ!	1,500円
パワーサッカー	2,000円
パワーブレイザー	700円
Bウイング	500円
ビーバータイム	700円
ビッグフット	2,000円
ビックリマンワールド	1,300円
必殺仕事人	1,500円
必殺道場破り	500円
ヒットラーの復活	1,200円
ビバラスベガス	2,300円
百の世界の物語	2,000円
100万&キッド	1,200円
百鬼夜行	1,600円
飛竜の拳スペシャル	1,500円
ピンボール	600円
ピンボールクエスト	500円
ファイアーエムブレム	1,000円
ファイティングゴルフ	2,200円
ファイティングロード	900円
ファイナルファンタジー	1,800円
ファイナルファンタジー3	1,000円
ファイナルミッション	1,000円
ファイナルラップ	2,600円
ファジカルファイター	1,000円
ファミコンウォーズ	2,500円
ファミコン野球盤	500円
ファミリークイズ	1,800円
ファミリーサーキット	1,800円
ファミリーサーキット'91	2,500円
ファミリージョッキー	2,000円
ファミスタ'89	500円
'90	600円
'91	1,800円
ファミリーテニス	2,300円
ファミリーブロック	1,300円
ファミリー麻雀	2,200円
ファミリー麻雀2	2,200円
ファンタジーゾーン2	1,200円
V'BALL	1,400円
ブービーキッズ	800円
プーヤン	500円
不思議の海のナディア	1,800円
ブライファイター	700円
飛INGヒーロー	600円
ブラックバス	1,800円
ブラックバス2	2,000円
ブラッディウァリアーズ	1,200円
フラッピー	1,000円
フリートコマンダー	2,500円
フリップル	500円
ブルートレイン殺人事件	1,100円
プレジデントの選択	2,000円
プレデター	1,300円
プロディアランド	1,200円
ベースボールファイター	1,800円
ペーパーボーイ	1,300円
ペガスコネクション	1,800円
ベストプレープロ野球'90	2,000円
へべれけ	2,000円
ペンギン君WARS	900円
彷魔が刻	700円
ホームランナイター'90	1,000円
ホーリーダイバー	600円
北斗の拳	1,200円
ぼくドラキュラ君	2,200円
星を見る人	800円
ホステージ	700円
ホトトギス	1,800円
ポパイの英語遊び	800円
ボンバーマン	1,500円
ボンバーマン2	2,200円
本命	2,500円
麻雀倶楽部 永田町	2,000円
麻雀大会	3,500円
麻雀大戦	2,000円
マーダークラブ	1,800円
マイクタイソン	1,500円
マイト&マジック	2,000円
マイライフ・マイラブ	2,500円
マグナム危機一髪	1,000円
MOTHER	1,300円
まじかるタルるートくん	2,300円
まじかるどろぴー	1,300円
マジックジョン	800円
マジックダーツ	1,500円
まじゃべんちゃー	1,800円
マダラ	1,200円
マックスウォーリア	1,000円
マッピーキッズ	1,500円
魔天童子	600円
マハラジャ	500円
マネーゲーム(シリーズ)	1,500円
マリオオープンゴルフ	2,000円
マリオブラザーズ	1,000円
水戸黄門2	700円
ミニバット	1,200円
ミラクルロピット	400円
ミリピード	500円
ムサシの冒険	1,500円
迷宮島	500円
明治維新	1,800円
名人戦	2,500円
女神転生2	2,900円
メジャーリーグ	500円
めぞん一刻	1,000円
メタルスレイダーグローリー	2,000円
メタルマックス	1,800円
メルヴィルの炎	600円
モアイくん	1,600円
燃える!お兄さん	1,800円
燃えろ!柔道WARRIORS	800円
Jrバスケット	800円
プロサッカー	700円
プロテニス	700円
燃えプロ'90感動編	1,200円
モトクロスチャンピョン	1,500円
ものまね四天王	1,000円
桃太郎電鉄	2,500円
森田将棋	2,400円
役満天国	1,800円
幽霊列車	2,000円
夢ペンギン物語	1,500円
四人打ち麻雀	2,000円
ラグランジュポイント	1,300円
ラストハルマゲドン	2,400円
ラッシュアップ	1,200円
ラフ	800円
ランペルール	3,000円
ランボー	600円
リップルアイランド	1,000円
竜王戦	3,000円
リトルマーメイド	1,700円
リトルマジック	2,000円
ルパン三世	700円
霊幻道士	1,200円
レインボーアイランド	700円
レジェンドオブヒーロートンマ	1,000円
烈火のごとく天下を盗れ	1,500円
レッキングクルー	1,300円
ロイヤルブラッド	3,000円
ロードマン	1,200円
ローラーボール	1,000円
ローリングサンダー	600円
ロックマン	2,200円
ロックマン2	2,200円
ロックマン3	2,200円
ロットロット	1,000円
ロボコップ	1,500円
ロボコップ2	1,500円
ロボッ子ウォーズ	1,800円
ロマンシア	400円
ロロ	1,800円
ロロ2	2,000円
ワールドカップサッカー	2,500円
ワールドグランプリ	2,300円
ワールドスーパーテニス	2,300円
ワールドボクシング	1,800円
ワイワイワールド2	1,300円
ワギャンランド	1,800円
ワギャンランド2	2,000円
ワタル外伝	500円
わんぱくダック夢冒険	1,000円

指導実績20有余年。今すぐデンワかハガキで資料セットをもらって下さい。

背は必ず伸びる 上嶋式伸長法

長身資料セットを無料贈呈

キミにとって、今が人生最後の伸長チャンス!!この最後のチャンスに伸ばせるだけ伸ばしておきなさい。

東西科学の粋を結集した、このすばらしい伸長法の特徴は、伸び悩む根本原因を撃滅し、背をいやが上にも伸ばすこと。これを可能にするのが「上嶋式伸長４大条件」。すなわち①成長部分への直接刺激、②効果的ホルモン分泌、③栄養吸収力の確保、④精神の安定の４つです。上嶋式を実行すれば、条件は簡単に整いますから、実行直後から効果が期待できるのです。今回、伸長の権威上嶋先生の全面協力により1対1の個人指導が可能になりましたので、キミの体質に合ったキミだけへの指導により、一層す早い効果が期待できます。実行は朝晩15分ずつ、スペースは畳一枚で充分。今までにいろいろな長身法を試してもダメだった人、ここしばらく伸びていない人には絶対に見のがせません。さあ、今こそ希望身長をめざせ！

キケンな薬や器具は一切不要!!

●もちろん、無理なトレーニングや食事制限もありません！

人間の体質は１人１人違っています。だから背を伸ばしたい人全員に同じ指導をしても、同じ効果が出ません。この従来の伸長法の盲点を初めて、見事に解決したのが上嶋式伸長法です。従来の、西洋科学に偏った伸長法の盲点を東洋科学でうめた、画期的方法です。ムリな食事制限や運動もせず、しかも短期間ですごい効果が期待できます。これは、先生の指導により、キミの体質に合った個別の伸長法を行なうからです。今スグ、資料を請求して、チャンスを手にして下さい。

私についてきなさい。

指導主管　上嶋修弘

伸長研究は私のライフワーク。私のすべてを出して、キミを伸ばします。期待して下さい。

今なら無料でもらえる、長身資料セットの内容

●常識を打ちやぶる伸長法セット●伸びるための条件集●正しく伸ばすＱ＆Ａ●無料伸長指導申込用紙

チャンスは21才まで

今しかない！

長身案内資料セットのもらい方

ハガキでのもらい方

無料で長身案内資料セット送れ
- 〒
- 住所
- 氏名
- 生年月日
- TEL
- 職業
- 配達希望時刻
- 現在の身長
- 希望の身長

41円　222
横浜市港北局
第55号
サンマリオ
伸長46H係

デンワでのもらい方

横浜045(432)3564
(年中無休：A.M.9:00〜P.M.7:00まで)

まだあきらめるのは早すぎます 近視は回復する

目標 左右1.5

メガネ、コンタクトにさようなら 欧米では常識の視力回復秘法

今なら視力アップの資料セット 無料

器具や薬は一切不要、自宅で一人で視力アップ！

欧米では、視力が低下したらトレーニングで回復できる事が常識となっています。わが国では、視力低下が社会問題になり、ようやく最近になって視力回復が必要であり、可能であることが認識されてきました。ここに公開する上嶋式視力回復法は、各種視力回復法を総合的にまとめ、日本人にあった内容にしてありますので、誰でも自宅ですぐできます。

▶近視は遺伝ではない！

本当に視力回復できるのか不安な方、ご安心を。遺伝等による近視の原因はわずか５％、残りの95％は、テレビの影響や、睡眠不足、精神的な混乱、疲労などにより、視力が低下した仮性近視と言われています。しかし、そのままにしておいたり、メガネやコンタクトレンズを使っていると、ますます視力が悪化し、真性近視になってしまうことも！だから、視力回復法を一日も早く始めるべきなのです。

▶自然回復力がカギだった

目には生活に必要な能力として、1.5程度の視力が備わっています。また、私達には、視力が低下すると元に戻そうとする自然回復力が備わっています。つまり、近視の人も視力をアップする力をもともと持っているのです。しかし、何らかの原因により、その自然回復力が弱まっているため、近視になっていることが多いのです。この自然回復力をひき出すのが、上嶋式視力回復法です。近視には屈折性と軸性および、その複合型があります。上嶋式視力回復法では、それぞれの回復法を公開し、視力低下の原因を一つ一つ解消してしまいます。しかも永年、全国各地の教室で実施され成果が確かめられている内容なので、わかりやすく、誰でもすぐできます。

今なら無料でもらえる視力案内資料セットの内容

- 常識をうちやぶる視力回復法セット
- 視力回復のための条件集
- 正しく回復させるQ&A
- 無料視力回復指導申込用紙

◀視力回復実績▶

メガネがいらなくなった
八巻夏子(21才)約１ヵ月
右0.2→0.6、左0.3→0.6
もう長いこと目が悪かったので、まさか視力が上がるとは！メガネもほとんど必要なくなりました。

本当だった視力アップ!!
加藤さん(21才)
右0.3→1.5、左0.7→1.5
今まで他の方法では効果がなかった。上嶋式のように本当に成果が上がる実行法は、多くの人に知ってほしいと思う。

私が責任を持って指導致します。

永年、全国各地の教室で実行し、成果のあった内容を私が責任を持って指導致します。

指導主管　上嶋修弘

視力案内資料セットのもらい方

ハガキでのもらい方

無料で視力案内資料セット送れ
- 〒
- 住所
- 氏名
- 年令
- TEL
- 職業
- 配達希望時刻
- 現在の視力(右・左)
- 希望の視力(右・左)

41円　222
横浜市港北局
第55号
サンマリオ
視力46H係

デンワでのもらい方

横浜045(432)3564
(年中無休：A.M.9:00〜P.M.7:00まで)

横浜市港北区日吉1-7-1

その日、ゲームがゲームを越えた
ストIIゲーム大会

試合が終わるとギャラリーの拍手、そして選手同士は堅い握手をかわし、席を立つ！ もの凄い熱気の中にもなにか爽やかな風が吹いている、そんな感じがしたゲーム大会だ。

日本中の熱気がすべて集中した

8月6日火曜日、午前10時20分。オレは、全日本ストIIチャンピオンシップ大会の会場である東京池袋サンシャインシティ文化会館入口に立っていた。

「フッ、ここで間違いなさそうだな」オレはその入口から発せられているとてつもなく熱い〝気〟でそこが大会会場である事を確信した。

「ウォッ！」オレは中に入ると思わず声を上げた。そこにはストIIの筐体18台が円型に並べてあり、その中央に100インチプロジェクションテレビが4台設置されていたのだ。そしてその辺りには600人の選手とカプコンスタッフ、ゲーメスト編集部、その他もろもろの人間がすごい熱気とともに動めいていたのである。

しばらくすると場内放送で第一試合開始の合図、と同時にスタンバイしていた選手が一斉にプレイしはじめた。あちこちで歓声や、どよめきが聞こえる中私は金縛りにあったように中央のプロジェクションテレビに見入っていた…。「凄い…」そう、凄いのである。対戦プレイを数える程しかプレイした事のないオレにとって彼(彼女)らの極まった対戦プレイを見て、全身にトリハダが立つのを押さえられなかった。特に感動したのが、この場面。ザンギエフの体力があと数ミリ位しか無い状態で相手であるダルシムの体力はフル。誰もがダルシムの勝利を確信したその時、奇跡は起こった。一瞬のスキをついてザンギエフがダルシムにスクリューパイルドライバーを決めたのである。「おぉ…」場内から歓声が上がる。ザンギエフはすかさずボディプレスから2度のスクリュードライバーへ、場内の歓声がさらに大きくなる。そしてついに3度ザンギエフがダルシムをつかまえて空中に舞ったのである。〝うわぁぁ〟歓声はすでに絶叫と変わっていた。

勝利のポーズをとるザンギエフを見るオレの目からは涙がこぼれそうだった…。

その後、数々の熱い試合が繰りひろげられたが結局600人もの中から頂点に立ったのはガイル使いの清勝君(写真左上)。私は彼及び会場にきていたすべての選手に対して拍手を贈ると共に、これほどプレイヤーとギャラリーが一体になれる企画を立ててくれたゲーメストさんと「ストリートファイターII」と言う熱いゲームを私達にプレゼントしてくれたカプコンさんに心から感謝したい。熱い夏を…ありがとう…Ⓡ

コスプレもいたぜ

彼(彼女)らが会場の雰囲気を盛り上げてくれたのは言うまでもない。春麗がいなかったのは残念だけど。

▼夢の5人同時プレイ！ なんて…ね

▲少なかったが、女性ゲーマーも頑張っていた。(オレだったら負けるかも…)

ツーショット！

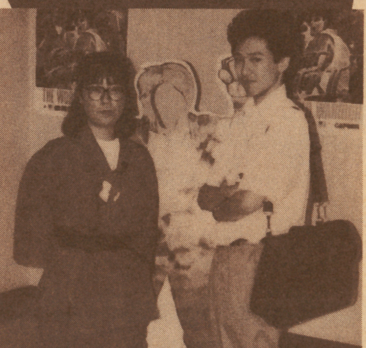

▲カプコンの人見さんと記念撮影する私ことらあ橋（←まったくよくやるわ・一同）

見よ！この人々を 感じろ 熱気を！

夏休みは終わったけど、この熱さはまだ続きそう

皆なストⅡのビデオは買ったかな？　ストⅡファンなら買って損なしだ。と、今回はいちおー攻略最終回と言う事で、最も人気のある（？）春麗での対ベガ攻略をやって締めにしたいと思う。

STREET FIGHTER Ⅱ The World Warrior

まだまだ終わりじゃないぜぇ！

えーいきなりですが、ストⅡ攻略は一応今回で最終回という事にします。その変わりといってはなんですが、ストⅡに関する体験談やバカ話、笑い話など、なんでも（どんな小さな事でも可）募集しますのでよろしく。〒160東京都新宿区新宿一—29—5—408ゲームボーイ編集部「ストⅡ」係まで。

「全キャラの攻略やってくれぇ！」という人がいるかもしれませんが（↑いねーよ）そんな人は、ポニーキャニオンからストⅡ完全攻略ビデオ（税込5、800円）が発売されているのでこれを買うべし。特におもしろいプレーをしている訳ではないけど、全キャラ収録してあるので、これを見ればクリアはグーンと近くなるはず。また家のテレビで春麗やリュウが動いているのをボーッと見ているだけでも仲々味わい深いものがあるぜ。BGMもハッキリ聞こえるしな。うん。おすすめだ！。

そういえば今回はエンディング特集をやるつもりだったけど、モノクロページしかもらえなかったのでパス、いつか必ずカラーページもらって特集したいと思っているので応援よろしく！

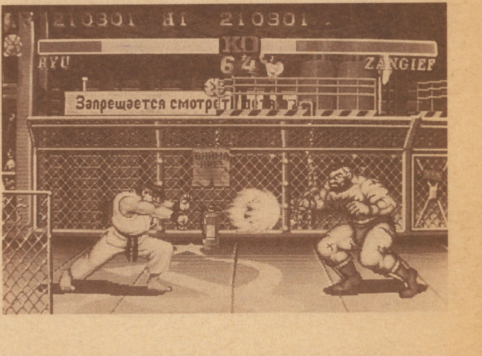

春麗対ベガ、コツさえつかめば…

春麗のハメ技について数名の方から指摘を受けたのでここで紹介しよう。まず相手を転ばしたら相手に密着、相手が立ち上がった瞬間、小パンチを一発入れすぐ中パンチで首投げを繰り返す（この間レバーはずっと相手の方に入れておく事）。ダルシム、ザンギエフ以外に決まりやすい。

ザンギエフ&ダルには乗っかり（ジャンプ中にレバー下と中キックボタン）が有効だ。ベガは写真の方法が一番簡単だ（と思う…）。あとは慣れのみ。

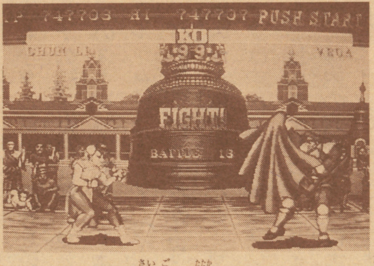

①さあいよいよ最後の戦いだ。マントをかなぐり捨てるベガ。カッチョエ一一ッ！

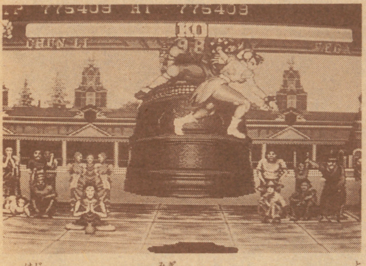

②始まったらすぐ右へジャンプ、ベガが跳んできたら空中投げが決まる（確率約1/3）

③画面の１番はじへ行き、ベガが歩って、又はジャンプしてきたらそれに合わせてレバー左上と小キックで…

④③の方法で地道にダメージを与えていると、そのうちサイコクラッシャーをしてくるのでタイミング合わせて

⑤ジャンプしてレバー下＋中キックで乗っかり攻撃！　これでOK！　あとは経験値を上げてより完璧にせよ！

⑥よっしゃー！　パーフェクトや！　うれぴー

©カプコン　1991

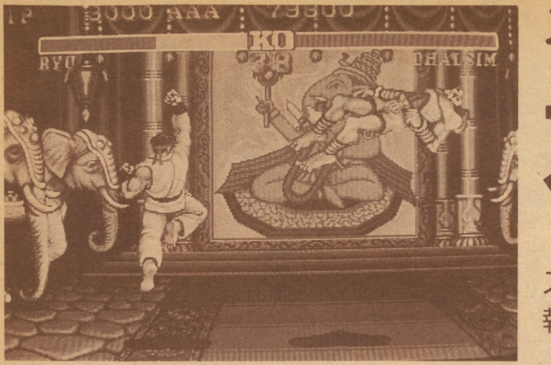

ストII井戸端会議

オレの心に昇龍拳！

いくぜ新コーナーの始まりだ！　ストIIにハマリマくってる人も、ストIIはプレイした事無い！って人もストIIに関する情報（未確認情報も可）をどシどシ送ってくれや！　たのむぜい！

ストII、いろいろやったるでー！

ははは、いやいやストII係へのハガキ&手紙が結構きているので（皆さんどうもありがとうございます）この辺でストIIをプレイしての体験談や感想、質問などを紹介していこうと思います。

それでは東京都、松田憲治さんのハガキから、

●前略「ストリートファイターII」の記事について意見があります。ストIIの攻略は某誌で大々的に取り扱われていますので、ここは一つ「魅せるプレイ」の紹介をしていただきたいです。例えば、自分が春麗を使っていて、ケンが昇龍拳を出した時に、着地地点で投げれば良いものをわざわざ空中投げを決めるとか、本田の頭突きを垂直ジャンプでかわし素早く投げるなどです。どうかよろしくお願いします。

ら、いいですねー。でも…ネタが無い——っ！　だからオーこりゃかっこいーとか、おもしれーなんていう技があったら皆さんどうぞ送って下さい。

●おい、らぁ橋！　いーかげんリュウ・ケンはやめろ。

栃木県／マンちゃん

ら フフフ…ケンはすでにオレの体の一部になっちまってるんだぜ（それにしては使いこなしてないけど…）。それにオレは他のキャラでもプレイしてるでよ。

●8月号のストIIコーナーみんな春麗のイラストばっかり！　ゆるせーん。

またまたマンちゃん

ら お答えしよう。それはね、ストIIコーナーにはハガキが3枚しかこなかったからだよ（コールミーの方にはいっぱいきてたけど…）。

●「春麗」↑これは何と読むのですか？　チュンリ？　シュンレイ？　それとも…？？？

滋賀県／藤野嘉昭

ら お答えしよう（こればっか）。カプコンさんに聞いた所、チュンリ、シュンレイどちらも正しいそうです。

●このごろストIIができないんです（超込みで）。でもこの前の日曜日は9時間も待って7回プレイしました。今度はゲーセンの前に寝泊りしようかな。お弁当もって…。

大阪府／今井粛道

ら お弁当持って…というのがみょーにカワイクていいなぁ。

ここらで小耳に挟んだ事を少し話そうと思う。

50インチモニターのストIIがおいてある某ゲームセンターでは、1人用でプレイするとすごい目で見られるらしい。理由はそのゲーセンの常連が皆1人プレイはやりあきてしまって、対戦プレイしかやっていないからだそうだ。

そしてこれは前から言われていた事なんだけど春麗でプレイしていると〝バカにされる〟と言う事だ。

この2つの事を体験した人。画面の春麗にほおずりしたり、わざと痛めつけられて楽しんでないかぎり、ちゃんとプレイ料金払ってんだから胸はってプレイする様だ！

ふー。こうしてみると攻略はたくさんきてるけど、世間話し風のハガキはえらい少ないなぁ。イラストも3点しかきてないし…（ボツが無いのはいい事かもしれない）。

おっと残りスペースが無い。それでは、このコーナーに楽しい（変な!?）ハガキor手紙送って下さいな。じゃぁ、また来月合おーん。

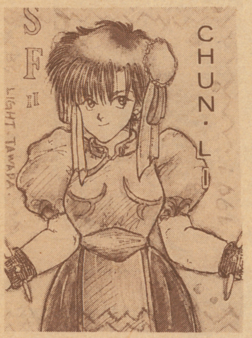

▶東京都／LIGHTたわだ　今月もイラスト掲載率100%だ！　3枚しか…

▶青森県／KUGAKAIRIN　実はOLD係のハガキだったりする…

▲京都府／半木めいこ　私もとれた事があるぞ…

撮影中

▲少ない時間の中でほしい写真だけを撮るのは仲々大変なものである。世の中楽しい事ばかりじゃないのだ（←何がだよ　オイ！）

本体・サプライも買取るよ!

気をつけてね!!

申し込み 売りたい人の方法

1 ルピーの変更がないか電話で確認してね。

①②③④ページを見て送る本体・サプライソフトが決まったら電話で聞いてね。

2 申込書④ページと一緒に本体・サプライソフトを送ってね。

箱などにいれてこわれないようにしてね。必ず郵便小包みか宅急便で送ってね。

3 ファミコンクラブで金額の計算をします。

箱と説明書かない場合は半分になるよ。どちらかかあれば、半分にしたものにプラス100ルピー。書留手数料400円マイナスされます。

4 現金書留でお手元にお金が届きます。

ファミコンクラブに届いてから、1週間〜10日ぐらいでお送りします。(原則として返品はできません)

本体各種買取表

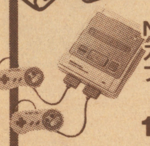

Nintendo スーパーファミコン
↓
18,000ルピー

SEGA メガドライブ
↓
7,500ルピー

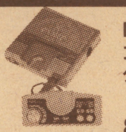

NEC コアグラフィックスII
↓
8,000ルピー

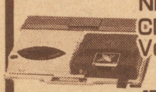

NEC CD-ROM Ver.2
↓
17,000ルピー

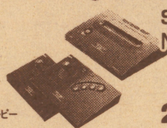

SNK NEO・GEO
↓
24,000ルピー

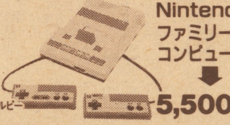

Nintendo ファミリーコンピュータ
↓
5,500ルピー

品名	ルピー
ゲームギア	6,000
ゲームボーイ	4,000
コアグラフィックス	6,000
CDROM(Ver.1)	10,000
スーパーグラフィックス	7,000
ツインファミコン(連射)	10,000
PCエンジン GT	18,000
PCエンジン シャトル	4,000

〜注意事項〜

本体の買取金額は、付属品がないと下の表の通りマイナスされるか、おことわりすることがあります。また、本体の買取りは使用状態により変動します。

㊗外箱無	1,500ルピー引
㊗説明書無	600ルピー引
㋐アダプタ無	1,500ルピー引
㋪ビデオケーブル無	1,500ルピー引
ⓎY端子無	500ルピー引
㋙コンバータ無	1,500ルピー引
㋜スティック(又はコントローラ無)	2,500ルピー引

各種サプライ品・攻略本買取表

品名	ルピー
FC アスキースティックL5	600ルピー
FC ターボファイル2	1,800ルピー
GB ライトボーイ	1,000ルピー
GB 充電式アダプターBO	1,800ルピー
GB 通信ケーブル	300ルピー
PC 天の声2	1,500ルピー
PC アヴェニューパット3	1,000ルピー
PC マルチタップ	800ルピー
PC ターボパットBK	800ルピー
SF ステレオAVケーブル	800ルピー

品名	ルピー
MD RFユニット	500ルピー
MD XAV-1S	2,000ルピー
MD XMD-1RGB	1,600ルピー
MD アーケードパワースティック	2,500ルピー
MD コントロールパット	600ルピー
MD メガパット	1,000ルピー
GG TVチューナー	4,500ルピー
GG バッテリーパック	2,500ルピー
TF ツイン用RFコンバーター	800ルピー
GT TVチューナー	7,500ルピー

定価	ルピー
定価300円〜499円まで	100
定価500円〜999円まで	200
定価1,000円〜1,499円まで	300
定価1,500円〜	400

※乱丁・汚れのひどいものはお断りします。

近くの人はお店に来てね!!

東京に近い人は 東京秋葉原店

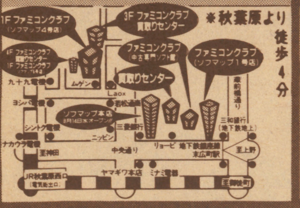

大阪に近い人は 大阪日本橋店

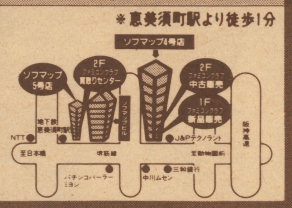

大阪に近い人は 大阪難波店

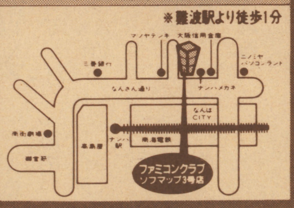

24時間 テレフォンサービス

東京 03(3258)7929

システムの説明がきけるよ!!

こういう点に注意してね!!

日本ファミコンクラブ

株式会社ソフマップ

送り先 東京 03(3253)9596

お問い合わせ 0120-009596 〒101 東京都千代田区外神田3-14-9 北沢ビル7F

★西日本地区の方にお知らせ★

このたび、より一層のサービスの向上をはかるため、コンピュータによる集中管理をすることになり、東京と大阪が一緒になりました。西日本地区の方は、今後東京店の方をご利用ください。

年中無休 電話受付(東京) AM11:00〜PM7:00

店頭 ●月〜金 AM11:50〜PM8:00 ●土 AM11:00〜PM8:00
(東京1号店のみ毎日AM10:50〜PM7:30) ●日・祭日 AM10:00〜PM7:00

ファミコンクラブ 2

日本ファミコンクラブ

買取りの場合 1ルピー 1円です。

君のゲームは何ルピーかな？

ゲーム 買取価格 No.1宣言

F1サーカス'91

3,000ルピー

シャーロックホームズの探偵講座

2,800ルピー

麻雀学園(ビデオ付)

5,400ルピー

ソニック・ザ・ヘッジホック

2,500ルピー

不思議の海のナディア

3,000ルピー

レッスルボール

3,000ルピー

スーパーR-TYPE

3,800ルピー

ファイナルファンタジーⅣ

5,800ルピー

PCエンジンソフト

ソフト名	ルピー
R-TYPE1	800
R-TYPE2	1,600
アウトラン	1,800
イース1・2(CD)	3,000
1941(SG)	2,000
ヴァリス4	2,400
ウルトラボックス1号(CD)	1,200
ウルトラボックス2号(CD)	1,200
ウルトラボックス3号(CD)	1,200
ウルトラボックス4号(CD)	1,500
エイリアンクラッシュ	1,500
F1ドリーム	3,200
F1パイロット	1,000
オペレーションウルフ	2,000
改造町人シュビビンマン	1,500
改造町人シュビビンマン2	1,500
ガタッシュ	1,800
カルメン・サンディエゴを追え！(CD)	1,000
ぎゅわんぶらあ自己中心派(CD)	1,000
クイズアベニュー	2,200
コズミックファンタジー(CD)	2,500
コズミックファンタジー2	2,000
コブラ(CD)	1,800
コブラ2(CD)	2,000
コラムス	2,800
サーカスライド	2,800
最後の忍道	1,000
サイレント デバッガーズ	2,000
シティーハンター	1,000
ジャッキーチェンのドラゴンロード	2,400
上海	1,500
上海2(CD)	1,500
将棋修業初段一直線	2,500
スーパー大戦略(CD)	1,800
スーパーバレーボール	2,600
スーパー桃太郎電鉄	2,400
スプラッシュレイク(CD)	1,800
スペースインベーダ	800
精霊戦士スプリガン	2,500
関ケ原	2,000
ゼロヨンチャンプ	3,500
戦国関東三国志(CD)	2,100
戦国麻雀	1,000
倉庫番WORLD	800
ソンソン2	1,000
大旋風カスタム(CD)	3,000
ダウンロード2(CD)	2,400
デス・ブリンガー(CD)	1,500
デビルクラッシュ	2,000
トリッキー	1,500
ナイトライダーSP	600
ナグザットオープン	2,400
ニュートピア2	2,500

ソフト名	ルピー
ニンジャウォリアーズ	800
ネクタリス	2,500
ハイグレネーダー(CD)	2,000
パズニック	800
パズルボーイ	2,000
パチ夫くん 十番勝負	2,500
ハットリス	3,000
パラソルスター	2,800
バリバリ伝説	2,500
パワーイレブン	2,000
パワードリフト	1,500
パワーリーグ4	2,000
PC原人2	2,100
ファイアープロレスリング2nd	3,200
ファイティングストリート(CD)	2,600
ファイナルソルジャー	2,000
ファイナルマッチテニス	1,800
ファイナルラップツイン	2,500
ファンタジーゾーン	600
フォーメーションサッカー	3,200
BURAI(CD)	2,500
ブレイクイン	2,400
プロ野球ワールドスタジアム'91	1,800
ヘルファイヤーS(CD)	2,200
北斗星の女(CD)	1,200
ポピュラス	1,500
ボンバーマン	2,600
ボンビングワールド(CD)	1,500
麻雀ウォーズ	2,000
麻雀学園マイルド	2,500
麻雀悟空スペシャル	1,800
魔晶伝紀ラ・ヴァルー(CD)	1,200
マスター・オブ・モンスターズ(CD)	2,000
魔笛伝説アストロラリウス(CD)	2,600
マンホール(CD)	2,800
メルヘンメイズ	1,200
モトローダー	1,500
モトローダー2	2,200
USAプロバスケットボール	2,400
遊々人生	1,800
ライバンザー2	1,800
琉球	1,800
レーシング魂	2,400
ワールドコート	1,400
ワールドビーチバレー	1,600
わいわい麻雀	1,600
ワルキューレの伝説	2,000

メガドライブソフト

ソフト名	ルピー
アークス オデッセイ	2,500
アイラブミッキーマウス	2,000
アウトラン	2,800
アドバンスド大戦略	3,000
アフターバーナー2	2,000
アローフラッシュ	800
アンビション オブ シーザー	2,100
ヴァリス3	1,200
ヴェリテックス	1,200
ヴォルフィード	1,000
宇宙船艦ゴモラ	2,500
エアダイバー	2,400
エイリアンストーム	2,000
尾崎直道スーパーマスターズ	1,800
ガイアレス	800
火激	1,200
片山まさゆきの麻雀道場	2,400
ギャラクシーフォース2	3,000
キューティー鈴木のリング.サイドエンジェル	1,500
球界道中記	2,200
空牙	2,500
グラダナ	600
ゲイングランド	2,400
ゴールデンアックス	1,800
コラムス	1,000
鮫・鮫・鮫	800
斬〜夜叉円舞曲	1,000
三国志・乱世の英雄たち	1,000
サンダーフォース3	2,000
サンダーフォース2	800
サンダーFOX	1,800
史上最大の倉庫番	800
シャイニング&ダクネス	1,000
シャドーダンサー	600
ジャンクション	1,200
雀偵物語	2,100
ジュエルマスター	2,400
将棋の星	2,200
ジョーモンタナのフットボール	2,000
スーパーハングオン	1,000
スーパーモナコGP	1,500
スーパーリーグ	1,000
スーパーリアルバスケット	2,000
スーパー大戦略	1,500
スーパー忍	2,000
スーパーエアーウルフ	800
スーパーバレーボール	2,100
ストリートスマート	2,800

ソフト名	ルピー
スタークルーザー	800
セイントソード	2,000
ゼロウィング	1,800
戦場の狼2	2,800
ソーサリアン	2,000
大魔界村	1,200
タツジン	800
ディノランド	2,800
デビルクラッシュMD	1,800
ドラゴンズ アイ プラス上海III	2,100
ハードドライビン	2,000
バトルゴルファー唯	1,000
ビーストウォリアーズ	3,500
ファーステスト・ワン	2,400
ファイアームスタング	1,800
ファイナルブロー	2,000
FATMAN	2,500
ファンタシースター2	1,000
ファンタシースター3	800
フェリオス	800
ファゴットンワールド	600
ブルーアルマナック	2,100
プロ野球 スーパーリーグ'91	2,500
ベアナック	2,500
北斗の拳	1,200
ボナンザブラザーズ	2,400
ポピュラス	2,000
マージャンCOP竜	800
マーベルランド	2,800
まじかるハットのぶっとびターボ	600
マスターオブウエポン	2,100
マスターオブモンスターズ	3,000
ミッドナイトレジスタンス	1,500
武者アレスタ	2,600
メガトラックス	800
メガパネル	1,000
雷電伝説	2,500
ラングリッサー	2,800
ランボー3	600
レインボーアイランドEX	2,400
レッスルウォー	2,100
レンタヒーロー	3,000
ワールドカップサッカー	3,000

スーパーファミコンソフト

ソフト名	ルピー
悪魔城ドラキュラ	3,800
ウルトラマン	2,500
弟切草	4,000
ガデュリン	3,000
がんばれゴエモン 行き姫救出絵巻	4,000
機動戦士ガンダムF91	3,800
シムシティ	3,000
初段 森田将棋	4,000
スーパーウルトラベースボール	3,500
スーパー三国志2	6,000
スーパー上海ドラゴンズアイ	3,200
スーパーテニス	3,500
スーパーマリオワールド	3,000
超魔界村	4,000
ハイパーゾーン	3,000
パイロットウイングス	3,000
白熱プロ野球ガンバリーグ	3,800
バトルドッジボール	4,000
遙なるオーガスタ	4,500
雷電伝説	4,000
ラグーン	3,800

セガ

R-TYPE	1,200
イース	1,000
ダンプ松本	800
超音戦士ボーグマン	800
覇邪の封印	600
ファイナルバブルボブル	1,800
ファミリーゲームス	800
ファンタシースター	2,000
ファンタジーゾーン	400
北斗の拳	600
ボンバーレイド	1,200
麻雀戦国時代	500
ロッキー	400
ワールドサッカー	800

ネオジオ

ソフト名	ルピー
ASO2ラストガーディアン	10,000
キング オブ ザ モンスターズ	10,000
クイズ大捜査線	15,000
ゴーストパイロット	10,000
サイバーリップ	9,000
ザ・スーパー・スパイ	8,000
JOY JOY KID	6,000
戦国伝承	12,000
トッププレイヤーズゴルフ	9,000
NAM-1975	6,000
ニンジャコンバット	7,000
バーニングファイト	10,000
ブロックパラダイス	10,000
ベースボールスターズプロフェッショナル	7,000
麻雀狂列伝西日本編	5,000
マジシャンロード	5,000
みなさんのおかげさまです	12,000
ライディングヒーロー	10,000
ラギ	10,000
リーグボーリング	8,000

非売品ソフト

影の伝説 めんつゆバージョン	1,800
ガンヘッド キャラバン用ソフト	1,800
グラディウス アルキメンデスバージョン	1,800
ゴールドディスク JAPANコース	3,000
スーパーマリオ オールナイトニッポンバージョン	4,000
スターソルジャー 連射測定ソフト	2,000
セガゴールド アイスホッケー	1,800
ダイアラスα	2,600
パンチアウト USコース	3,000

お問い合わせはフリーダイヤルでしてね！

0120-00-9596

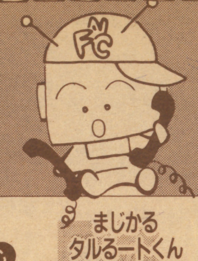

買取りの場合 1ルピー 1円です。

ファミコンクラブ 3

大航海時代	忍者龍剣伝3	パラメデス2	ファミリーサーキット'91	ボンバーマン2	まじかるタルるートくん	ラグランジュポイント	ワギャンランド2
FC	FC	FC	FC	FC	FC	FC	FC
3,000ルピー	1,800ルピー	1,200ルピー	2,400ルピー	2,400ルピー	2,800ルピー	1,500ルピー	2,000ルピー

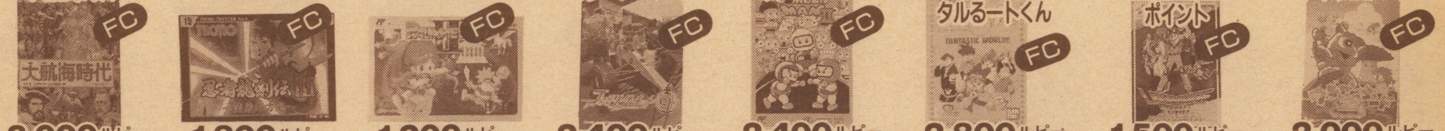

ファミコンソフト

ソフト名	ルピー
ア行	
アイスクライマー	1,200
蒼き狼と白き牝鹿	1,000
赤川次郎の幽霊列車	2,600
悪魔城スペシャル ぼくドラキュラくん	500
アフターバーナー	2,000
イース	500
イース2	1,200
イース3	1,800
囲碁九路盤対局	2,800
囲碁指南	2,800
囲碁指南'91	3,000
囲碁名鑑	3,500
井崎修五郎の競馬必勝学ニューパッケージ版	2,400
いたたきストリート	2,800
1943	2,400
1942	1,200
井出洋介名人の実戦麻雀	2,000
井出洋介名人の実戦麻雀2	2,400
ウィザードリィ	2,500
ウィザードリィ2	300
ウィザードリィ3	300
ウルトラマン倶楽部2	1,600
AD&Dヒーローオブランス	1,000
AD&Dヒルズファー	1,000
AD&Dプールオブレイディアンス	2,400
A列車で行こう	2,800
絵描衛門	2,500
エジプト	800
SD刑事ブレイダー	1,800
SDガンダム2	800
SDガンダム3	500
SD戦国武将列伝	1,500
SDバトル大相撲	1,500
SDヒーロー総決戦	1,500
F1サーカス	2,800
大いなる完	2,400
オセロ	2,800
おたくの星座	3,000
おぼっちゃまくん	1,500
カ行	
ガーフィールドの一週間	2,000
株式道場	2,400
仮面ライダー倶楽部	2,000
からくり剣豪伝ムサシロード	2,000
川のぬし釣り	2,200
がんばれゴエモン2	1,800
キテレツ大百科	1,800
キャッ党忍伝てやんでえ	1,000
ギャラガ	1,800
ギャラクシアン	1,800
ぎゅわんぶらあ自己中心派	2,000
ぎゅわんぶらあ自己中心派2	2,500
京都花の密室殺人事件	300
京都龍の寺殺人事件	300
霧のロンドン殺人事件	1,000

ソフト名	ルピー
銀河英雄伝説	800
キングオブキングス	2,000
クォーターバックスクランブル	3,000
クラックバスター	2,100
グラディウス	1,200
グラディウス2	2,000
黒鉄ヒロシの予想大好き！勝馬伝説	2,500
ゲートイン 馬券必勝学	2,600
ゲオポリテック島における国家興亡論	2,400
激亀忍者伝	2,000
ケロッピー大冒険	1,600
幻獣創世紀	2,600
ココロン	2,000
コスモポリタンギャリバン	1,600
コナミックスポーツインソウル	1,600
五目並べ	2,400
ゴルビーのパイプライン大作戦	1,000
ゴルフ倶楽部バーディーラッシュ	2,100
ゴルフ グランドスラム	3,000
サ行	
ZARK LEGEND	2,100
サイドポケット	1,200
サッカーウイナーズカップ	2,100
ザトライアスロン	1,200
ザ・ブラックバス	1,800
ザ・ブラックバス2	2,000
サラダの国のトマト姫	1,000
沙羅蔓蛇	1,200
三国志(光栄)	1,500
三国志(ナムコ)	2,000
三国志2	4,500
サンサーラナーガ	3,200
サンリオカーニバル	1,600
シェラザード2	2,000
紫禁城	1,500
じゃじゃ丸銀河大作戦	800
ジャッキーチェン	2,400
上海	2,400
上海2	2,200
ジャンボ尾崎のホールインワン	2,600
重力装甲メタルストーム	1,500
JuJu伝説	1,800
シャドウブレイン	1,500
神界	2,200
神宮時三郎 時の過ぎ行くままに	300
新里見八犬伝	1,200
神仙伝	1,000
水滸伝 天命の誓い	3,000
スーパーエクスプレス殺人事件	600
スーパースタープロレス	2,300
スーパーダイナミックバトミントン	1,200
スーパーチャイニーズ2	2,000
スーパーチャイニーズ3	1,600
スーパーマリオブラザーズ	1,600
スーパーマリオブラザーズ3	2,400
スーパーラグビー	2,600
すごろクエスト	2,400
スーパーインベーダー	2,000
スペースオペラ	2,200

ソフト名	ルピー
スペースハリアー	1,600
全米プロバスケットボール	2,300
ソロモンの鍵	1,000
タ行	
ダークロード	2,600
大怪獣デプラス	1,500
大戦略	3,400
タイトーグランプリ	2,200
タイトーバスケットボール	1,500
ダイ・ハード	2,400
タイムズ・オブ・ロア	1,500
ダウンタウンスペシャル	2,100
ダウンタウン熱血物語	2,100
ダウンタウン熱血行進曲	2,400
高橋名人の冒険島2	1,500
田代まさしのプリンセスがいっぱい	1,000
闘いの挽歌	1,200
闘将！ラーメン男	1,000
タッチダウンフィーバー	2,400
谷川浩司の将棋指南2	3,000
谷川浩司の将棋指南3	3,200
双截龍	2,000
双截龍2	1,200
双截龍3	1,000
田村光昭 麻雀ゼミナール	2,400
ダンジョン&マジック	1,200
チップとデールの大作戦	2,000
チャンピオンシップロードランナー	600
超人狼戦記ウォーウルフ	2,000
千代の富士の大銀杏	500
ツインイーグル	1,000
ツインビー	1,200
ツインビー3	2,800
つっぱりウォーズ	2,100
釣りきち三平	1,800
T.M.N.T	1,000
帝都大戦	3,000
テグザー	500
テクモボウル	1,800
テクモワールドカップサッカー	2,100
鉄道王	2,800
テトラスター	1,500
テトリス	1,200
テニス	1,000
テラクレスタ	1,000
天地を食らう	1,800
天地を食らう2 諸葛孔明伝	2,500
10ヤードファイト	1,200
トアドア	1,000
Dr.マリオ	2,400
所さんのまもるもせめるも	1,200
トップガン	2,500
トップガン2	2,800
ドナルドダック	2,000
ドラえもん ギガゾンビの逆襲	2,600
ドラゴンクエスト	2,000
ドラゴンクエスト4	800

ソフト名	ルピー
ドラゴンクエスト3	500
ドラゴンクエスト2	500
ドラゴンズレアー	2,100
ドラゴンバスター2	600
ドラゴンボール	800
ドラゴンボール2	800
ドラゴンボール3	500
ドラゴンボールZ	500
ドラゴンボールZ2	2,800
ドルアーガの塔	600
ドンキーコング	600
ドンキーコング3	600
ドンキーコングJr.	600
ナ行	
中島悟F1ヒーロー	2,000
中島悟のF1ヒーロー2	2,800
ナッツアンドミルク	600
ナムコクラッシック	2,400
ニチブツ麻雀3	300
NEWゴーストバスターズ2	1,800
NYニャンキーズ	1,800
熱血高校ドッチボール部	3,000
熱血ドッチボール部サッカー編	2,500
熱血硬派くにおくん	1,800
信長の野望 戦国群雄伝	4,500
ハ行	
バーズ・テイル	1,200
バードウイーク	600
パーフェクトボーリング	1,000
パーマン	1,500
ハイパーオリンピック	400
ハイパースポーツ	400
爆笑愛の劇場	1,800
爆笑愛の劇場2	2,500
爆笑人生劇場	3,400
パチ夫くん3	3,000
パチコン	2,000
パックマン	1,800

ソフト名	ルピー
ハットリス	800
バトルフリート	2,600
早打ちスーパー囲碁	1,600
パラソルへんべえおとぎの国は大さわぎ	1,500
パロディウスだ！	2,000
パンチアウト	2,200
百の世界の物語	2,400
飛龍の拳	1,000
飛龍の拳2	1,000
飛龍の拳3	1,000
飛龍の拳スペシャルファイティングウォーズ	2,800
ファイティングゴルフ	2,600
ファイナルファンタジー	2,000
ファイナルファンタジー2	1,200
ファイナルファンタジー3	800
ファイナルラップ	2,600
ファイヤーエンブレム	1,200
ファジカルファイター	1,000
ファミコンウオーズ	2,600
ファミコンジャンプ91 最強の7人	2,600
ファミコン将棋竜王戦	2,400
ファミコン名人戦	2,800
ファミスタ'91	1,500
ファミリーサーキット	1,800
ファミリージョッキー	1,800
ファミリーテニス	1,800
ファミリーマージャン	2,000
ファミリーマージャン2	2,400
ファンタジーゾーン2	1,200
不思議の海のナディア	2,800
フリートコマンダー	2,600
ベースボールファイター	2,000
ペーパーボーイ	1,200
ベストプレープロ野球'90	1,200
ベストプレープロ野球2	300

ソフト名	ルピー
ヘラクレスの栄光2	1,000
逢魔が刻	800
ボール トゥ フィニッシュ	2,500
北斗の拳4	500
不如帰	1,600
本将棋	2,200
ボンバーマン	1,500
本命競馬シミュレーション	2,500
マ行	
麻雀倶楽部 永田町	2,000
朝雀大会	2,800
マイライフマイラブ	3,800
マジックダーツ	1,400
マッピー	1,000
マッピーキッズ	1,600
マッピーランド	1,200
マリオブラザーズ	1,600
水島新司の大甲子園	500
迷宮の達人 大迷路	1,500
女神転生2	2,400
めざせパチプロパチ君	3,200
めざせパチプロパチ君3	3,200
メタルマックス	2,500
桃太郎伝説	1,000
桃太郎電鉄	2,800
森田の将棋	3,200
モンスターメーカー	2,800
ヤ・ラ・ワ行	
役満天国	2,000
山村美紗 京都財テク殺人事件	800
横浜港殺人事件	800
ランペルール	3,500
ロックマン	2,500
ロックマン2	2,000
ロボコップ2	2,400
ワールドスーパーテニス	1,000
ワイワイワールド2	1,800
ワギャンランド	2,000

- 上の表以外のソフトは、電話で確かめてください。
- 箱と説明書がない場合は半分のルピーになります。1,000ルピー以上でどちらかがある場合は、半分にしたものに100ルピープラスです。

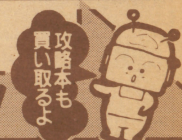

お申し込み方法は ファミコンクラブ 1 を見てね!!

日本ファミコンクラブ

株式会社ソフマップ

送り先
東京 03(3253)9596
お問い合わせ 0120-009596
〒101 東京都千代田区外神田3-14-9 北沢ビル7F

★西日本地区の方にお知らせ★

このたび、より一層のサービスの向上をはかるため、コンピュータによる集中管理をすることになり、東京と大阪が一緒になりました。西日本地区の方は、今後東京店の方をご利用ください。

ファミコンクラブ 4

日本ファミコンクラブ

超高額買取りルピー表

一発逆転!勝馬王DX

1,500ルピー

ジャングルウォーズ

1,400ルピー

聖剣伝説 —F・F外伝—

1,500ルピー

大戦略

1,500ルピー

対戦型大戦略G

2,000ルピー

まじかるタルるートくん

1,500ルピー

マッピー

1,500ルピー

グリフォン

1,400ルピー

ゲームボーイ

ソフト名	ルピー
R-TYPE	1,000
アスミッくんワールド2	1,000
アメリカ横断ウルトラクイズ	1,200
アレイウェイ	300
アレサ2	1,400
石田芳夫詰碁パラダイス	1,400
ウィザードリィ外伝	2,400
エアロスター	1,200
エレベーターアクション	1,400
オセロ	1,600
カードゲーム	900
元祖ヤンチャ丸	1,400
機動警察パトレイバー	1,000
ゲームボードウォーズ	1,500
グレムリン2	1,400
恋は駆け引き	1,000
ゴルフ	500
コントラ	1,200

ソフト名	ルピー
サッカー	1,200
サンリオカーニバル	1,000
上海	1,200
人生ゲーム伝説	1,500
スーパーマリオランド	1,000
スーパーチャイニーズランド2	1,200
スコットランド・ヤード	1,400
スヌーピー	800
スノーブラザースジュニア	1,200
スペースインベイダー	900
倉庫番	1,000
倉庫番2	1,000
ソロモンズ倶楽部	1,000
タートルズ	1,600
ダブルドラゴン	1,000
ちびまる子ちゃん	1,200
ちびまる子ちゃん2	1,400
茶々丸冒険記3	1,000
チョップリフター2	1,000
テトリス	800
Dr.マリオ	800

ソフト名	ルピー
ドラえもん	1,200
ドラキュラ伝説2	1,500
ドラゴンズ・レアー	1,200
トランプボーイ	1,200
トランプボーイ2	1,400
中嶋F-1HERO	1,400
NAVY BLUE'90	1,000
ネメシス	1,000
パズルボーイ2	1,000
パチンコタイム	900
パックマン	1,500
ハットリス	800
バトルシティー	1,000
バニシングレーサー	1,200
飛龍の拳外伝	600
ファミスタ	500
ファミリージョッキー	1,200
フリートコマンダーVS	1,800
プロ野球スタジアム'91	1,200

ソフト名	ルピー
プロレス	500
ペーパーボーイ	1,400
ポパイ2	1,200
ボンバーキングシナリオ2	1,400
ボンバーボーイ	600
まじかる・タルるートくん	1,500
三毛猫ホームズの騎士道	1,200
ミッキーマウス2	1,800
モンスターメーカー	1,500
役満	1,000
らんま1/2	1,200
ループス	1,000
レーシング魂	1,200
レジェンド	1,800
ロックマンワールド	1,500
ロボコップ	1,400
ワールドボーリング	500

ゲームギア

ソフト名	ルピー
OUT RAN	1,500
ウッディポップ	900
がんばれゴルビー	1,000
ギアスタジアム	1,000
ギネティックコネクション	1,000
コラムス	800
サイキックワールド	1,200
TheGG忍	1,500
G-LOC	1,000
紫禁城	1,000
上海2	1,000
スーパーモナコGP	1,000
倉庫番	1,000
対戦麻雀・好牌	800
タイトーチェイスH.Q	1,500
デビリッシュ	1,200
パックマン	1,500
ハレーウォーズ	1,200
ファンタジーゾーンGEAR	1,500

ソフト名	ルピー
ヘッドバスター	1,500
ペンゴ	900
マジカルパズル ポピンズ	1,400
ミッキーマウスのキャッスルイリュージョン	1,500
琉球	1,000
ワギャンランド	1,200
ワンダーボーイ	800

リンクス

ソフト名	ルピー
ガントレット	1,200
ザーラー・マーシナリー	1,500
上海	1,200
スライムワールド	1,200
MS.パックマン	1,500
ライガー	1,000
ランページ	1,400
ロボスカッシュ	1,400

申し込み書 10月号

フリガナ 氏名 才	フリガナ 保護者氏名	印

フリガナ
住所 □□□-□□ 都道府県 市区郡

TEL - -

受付日 年 月 日

送ってくれるソフト名	付属品	ルピー	送ってくれるソフト名	付属品	ルピー	送ってくれるソフト名	付属品	ルピー
	箱・説			箱・説			箱・説	
	箱・説			箱・説			箱・説	
	箱・説			箱・説			箱・説	
	箱・説			箱・説			箱・説	
	箱・説			箱・説			箱・説	
	箱・説			箱・説			箱・説	
	箱・説			箱・説			箱・説	
	箱・説			箱・説			箱・説	
	箱・説			箱・説			箱・説	
	箱・説			箱・説			箱・説	

合計金額	開封者	チェック	最終	ルピー合計

▶太いわくの中だけ書いてネ!

注意
- ●本体を送ってくれる人はソフト名のところに書いてネ!
- ●店頭にこられる時は、身分証明書と保護者の印と承諾書(しょうだくしょ)がないと買い取りはできません。

■注意■

1. 箱・説明書がない場合は、ルピー数がマイナスになります。
2. 付属品がないと300ルピーマイナスだよ!(人形・マップなど)
3. ソフト・本体の汚れのひどいもの落書きのあるものや、箱・説明書の破損のひどいものは受け付けられません。
4. 本体など故障しているもの、同じソフトが2本以上ある場合は、申し込みをおことわりすることがあります。
5. 送るときは、必ず申込書に記入して荷物の中に入れてください。荷物の中にはお金を絶対入れないでください。紛失した場合責任を負いません。
6. 未成年のかたは、保護者氏名を書いてもらい、ハンコを押してもらってね。
7. 必ず宅急便か郵便小包みで送ってね。
8. 送り状の控えは大切に保管してね。万が一送られた荷物が不明になった場合、送り状控えがないと当社では責任を負えません。
9. こちらで受け付け完了した場合、原則として返品はできません。

高く、安心・確実!!特に今月は買取価格大幅アップします!!!

買取価格表：下記の表にないソフトは電話で確認して下さい。

スーパーファミコン 高価買取中!!

●ファミコン

ア行	買取価格
悪魔くん　魔界の罠	¥1900
悪魔城すぺしゃる ぼくドラキュラくん	¥3100
IKARI	¥1400
井出洋介名人の実践麻雀	¥3600
１９４３	¥3100
イース	¥1700
イメージファイト	¥1700
いただきストリート私のお店によってって	¥3300
井崎修五郎の競馬必勝学	¥2800
維新の嵐	¥5100
ウルティマ	¥1400
ウィザードリー	¥2400
ウィザードリーⅡ	¥1300
ウルティマ　聖者への道	¥1500
V'BALL	¥2000
ウィザードリーⅢ	¥2100
ウルトラマン倶楽部2 帰ってきたウルトラマン倶楽部	¥2400
SDガンダム2	¥2000
SDバトル大相撲・平成ヒーロー場所	¥2300
SDヒーロー総決戦	¥2400
SDガンダム外伝 ナイトガンダム物語	¥3100
SD戦国武将列伝 烈火のごとく天下	¥3100
SDガンダム ガチャポンシリーズ 3 英雄戦記	¥3700

カ行	買取価格
がんばれ！ゴエモン２	¥2100
カイの冒険	¥ 800
貝獣物語	¥1800
がんばれゴエモン外伝 消えた黄金キセル	¥1900
川のぬし釣り	¥3300
キャプテン翼	¥1700
銀河英雄伝説	¥2000
ぎゅわんぶらあ自己中心派	¥3300
キングオブキングス	¥2800
究極タイガー	¥2100
キャッスルクエスト	¥1300
クルクルランド	¥ 700
グラディウス	¥1500
グラディウスⅡ	¥2700
クインティ	¥ 900
クォーターバックスクランブル	¥3200
クォース	¥1300
競馬シュミレーション〔本命〕	¥2500
ケルナグール	¥ 900
激闘プロレス　闘魂伝説!!	¥2100
激突！四駆バトル	¥1300
五目ならべ	¥2500
コナミワイワイワールド	¥1600
魂斗羅	¥2000
甲子園	¥3100

サ行	買取価格
ザ・ブラックバス	¥1900
サイドポケット	¥1800
沙羅曼蛇	¥1500
三国志——中原の覇者	¥2600
三国志（光栄）	¥4600
サンサーラ・ナーガ	¥3600
三国志Ⅱ	¥7600
シティーコネクション	¥ 700
ジャッキーチェン	¥2600
じゅうべえくえすと	¥3000
スーパーチャイニーズ	¥ 900
スーパーマリオブラザーズ	¥2100
スカイデストロイヤー	¥1000
スペースインベーダー	¥2300
スーパーマリオブラザーズ3	¥3600
スーパーチャイニーズ２	¥2200
ゼビウス	¥ 900

タ行	買取価格
ダウンタウン熱血物語	¥3100
谷川浩司の将棋指南Ⅲ	¥3900
ダイナマイトボール	¥3500
タイトーグランプリ	¥2800
谷川浩司の将棋指南Ⅱ	¥3800
大戦略	¥3900
双截龍（ダブルドラゴン）	¥2200
タイトーチェイスH.Q	¥2800
ダブルドラゴン２	¥2100
ダウンタウン熱血行進曲 それゆけ！	¥3600
ダブルドラゴンⅢ	¥3300
ちゃっくんぽっぷ	¥1100
ツインビー	¥1500
ツインビー３	¥3100
テトリス	¥2900
鉄道王	¥2900
天地を喰らう	¥2300
テクモボウル	¥3300
T.M.N.T	¥3100
天地を喰らう２	¥4100
ドラゴンボール２大魔王復活	¥1300
ドラゴンボール３悟空伝	¥1700
トップガンデュアルファイターズ	¥3100
Dr. MARIO	¥3100

ナ行	買取価格
中嶋 悟 F-1 HERO	¥3100
ナムコクラシック	¥3100
ナムコット麻雀Ⅱ マージャン天国	¥2700
熱血硬派くにおくん	¥1900
熱血高校ドッジボール部	¥3600
熱血高校ドッジボール サッカー編	¥3600
信長の野望	¥3400
信長の野望・戦国群雄伝	¥5100

ハ行	買取価格
パチ夫くん２	¥3200
ハイドライド3 闇からの訪問者	¥ 500
パチコン	¥2100
バックランド	¥ 900
爆笑！人生劇場	¥3400
ハイウェイスター	¥2100
早打ちスーパー囲碁	¥2500
パリダカールラリー	¥2300
パチプロパチ夫くん	¥3500
バトルフリート	¥3100
パロディウスだ！	¥3100
パチ夫くん３	¥3700
爆笑愛の劇場	¥3400
パーマン	¥2500
爆笑！人生劇場２	¥3400
飛龍の拳	¥1100
飛龍の拳Ⅱ	¥1300
フラッピー	¥1300
フライングヒーロー	¥3000
ファイナルファンタジーⅡ	¥2300
ファンタジーゾーン	¥1200
ファミリージョッキー	¥2100
ファミリーマージャン	¥2500
ファザナドゥ	¥ 600
ファイナルファンタジー	¥2500
ファイティングゴルフ	¥3100
ファミリーテニス	¥2400
ファミリーサーキット	¥2700
ファイナルラップ	¥2900
ファミコンウォーズ	¥2700
ファミリークイズ	¥1900
ファンタジーゾーンⅡ	¥1600
ファミリーピンボール	¥1900
ファミスタ'90	¥1900
ファイナルファンタジーⅢ	¥2100
ファイヤーエンブレム	¥2000
不思議の海のナディア	¥3800
ファミスタ'91	¥2600
ファミコン将棋　竜王戦	¥3300
本将棋	¥2300
ボンバーマン	¥2100
北斗の拳２	¥1300
POLE TO FINISH	¥3300
北斗の拳３	¥2100
北斗の拳４	¥2900

マ行	買取価格
麻雀	¥1900
マッピーランド	¥1400
麻雀大会	¥4100
魔神英雄伝ワタル・外伝	¥2000
まじかる★タルるートくん	¥3500
水島新司の大甲子園	¥3100
女神転生デジタルデビルストーリー	¥1200
名人戦	¥3400
女神転生Ⅱ	¥3400
燃えろプロサッカー	¥2000
森田将棋	¥3300
桃太郎伝説	¥2700
桃太郎電鉄	¥3400

ヤ行	買取価格
四人麻雀	¥2400

ラ行	買取価格
ロックマン	¥3400
ロックマン２	¥3300
ロックマン３	¥3600

ワ行	買取価格
ワギャンランド	¥2700
ワイワイワールド2 SOS!!パセリ	¥3100
ワギャンランド２	¥3400

●PCエンジン

ソフト	買取価格
R・TYPEⅠ	¥1400
R・TYPEⅡ	¥2100
アフターバーナーⅡ	¥3100
イースⅠ・Ⅱ（CD-ROM）	¥3600
ヴァリスⅡ（CD-ROM）	¥3000
F-1 PILOT	¥1600
F1 ドリーム	¥3200
F1 トリプルバトル	¥3400
F1 サーカス	¥4300
カトちゃんケンちゃん	¥1100
改造町人シュビビンマン	¥1700
ガンヘッド	¥2100
カダッシュ	¥2800
改造町人シュビビンマン２	¥3000
クイズアベニュー（CD-ROM）	¥2700
クイズまるごとTHEワールド（CD-ROM）	¥2900
コズミックファンタジー（CD-ROM）	¥2800
コズミックファンタジー２	¥3200
サイドアーム	¥ 800
ジャッキーチェン	¥2600
スーパー桃太郎電鉄	¥3500
ゼビウス ファードラウト伝説	¥3300
ゼロヨンチャンプ	¥3500
ソンソン２	¥1000
ダンジョンエクスプローラー	¥1300
ダブル・ダンジョン	¥1300
タイトーチェイスH.Q	¥1800
ダウンロード	¥1500
ダライアスプラス	¥3000
天外魔境（CD-ROM）	¥2800
虎への道	¥1700
ネクロスの要塞	¥2100
熱血高校ドッジボールPC番外編	¥3100
パワーリーグⅡ	¥1700
パチ夫くん 幻の伝説（CD-ROM）	¥6200
ビジランテ	¥ 800
PC原人	¥1900
ファイヤー プロレスリング	¥3500
ファイナルラップツイン	¥2900
ファイティングストリート	¥2300
ブルファイト リングの覇者	¥2000
フォーメーション・サッカー フューマンカップ'90	¥3600
ボンバーマン	¥3000
ポピュラス	¥3100
麻雀学園　東間宗四郎登場	¥5400
マニアックプロレス明日への戦い	¥1700
麻雀学園マイルド 東間宗四郎登場	¥3600
マスター・オブ・モンスターズ（CD-ROM）	¥3300
マンホール（CD-ROM）	¥2800
魔晶伝説ラ・ヴァルー（CD-ROM）	¥2800
桃太郎活劇	¥2700
桃太郎伝説Ⅱ	¥3300
遊々人生	¥2500
U.S.A　プロバスケットゲーム	¥2900
ワタル	¥1900
わいわい麻雀	¥3100
ワルキューレの伝説	¥3100

●メカドライブ

ソフト	買取価格
アレックスキッド	¥1300
アドバンスド大戦略	¥4000
エアーダイバー	¥2700
尾崎直道のスーパーマスターズ	¥2000
片山まさゆきの麻雀道場	¥3100
ゴールデンアックス	¥2300
コラムス	¥2600
サンダーフォースⅢ	¥2900
三国志列伝　乱世の英雄達	¥4200
重装機兵レイノス	¥2100
シャイニング＆ダクネス	¥3900
スペースハリヤーⅡ	¥1700
スーパー大戦略	¥3300
スーパーリーグ	¥1300
ソーサリアン	¥2100
大魔界村	¥2100
DJボーイ	¥1900
ファンタシースターⅡ	¥1300
ファンタシースターⅢ 時の継承者	¥1400
ファイナルブロー	¥2100

●ゲームホーイ

ソフト	買取価格
アメリカ横断 ウルトラクイズ	¥1700
R-TYPE	¥1300
ウルトラマン倶楽部 敵怪獣ヲ発見セヨ	¥1000
F-1 レース	¥1700
SDガンダム外伝 ラクロアンヒーローズ	¥1500
F1 ボーイ	¥1700
F-1 スピリット	¥1900
海戦ゲーム NAVY BLUE	¥ 800
カプコンクイズ ハテナ？の大冒険	¥1900
ゴルフ	¥1200
ゴジラくん　怪獣大行進	¥1500
コントラ	¥1500
Sa・GaⅡ 秘宝伝説	¥2400
スーパーマリオランド	¥1600
ダブルドラゴン	¥1500
ちびまる子ちゃん「おこづかい大作戦」	¥1500
ツインビーだ！	¥1500
テニス	¥ 900
テトリス	¥1400
T.M.N.T（TURTLES）	¥1600
ドラキュラ伝説	¥1000
トランプボーイ	¥1200
Dr. MARIO	¥1700
ドラえもん 対決ひみつ道具!!	¥1400
ファミスタ	¥1700
プロレス	¥1500
ボクシング	¥1200
ボンバーボーイ	¥1700
モトローダーⅡ	¥2800
役満	¥1500
らんま1/2	¥1300

●スーパーファミコン

ソフト	買取価格
ウルトラマン	¥4100
F-ZERO	¥4000
シムシティ	¥5000
ダライアスツイン	¥4600
遥かなるオーガスタ	¥5100
ファイナルファイト	¥4900

●ゲームキア

ソフト	買取価格
コラムス	¥1400

●本体（詳しくはTELて）

本体	買取価格
ファミコン本体	¥4000
ディスクシステム	¥2000
ツインファミコン	¥10000
PCエンジン	¥4000
CDロム２	¥13000
メガドライブ	¥3000
ゲームボーイ	¥3500
スーパーファミコン	¥20000
PCエンジンGT	¥15000

●ティスクカート

買取不可になりました。ＰＣ・メガドライブ・ゲームソフトは箱・説明書の両方がないと買取不可です。

買取・交換の注意①買取価格は変わりますので送る前に必ず電話で50音順に買取価格を確認して受付番号を聞いて記入して下さい。受付番号の書いていない場合は返送します。②カセットを売る場合は押印が必要です。③カセットに名前等らくがき・汚れのひどい場合は買取れません。又、説明書・箱も破損のひどい場合は買取れません。返送もできませんので御注意下さい。④ＰＣエンジン・メガドライブ・光栄・イマニジアソフトは箱・説明書の両方がそろっていないと買取りできません。もし送られても返送できません。⑤ソフトの各々の買取価格・合計金額・合計本数は必ず記入して下さい。無記入の場合は返送します。⑥新作ソフトのお届けは発売日当日から２日後ですが、発売日の違う２種類のソフトを希望された方はお届け日を指定して下さい。⑦カセットの付属品で注釈のない場合はＴＥＬで聞いて下さい。⑧当社へ商品を送った送り状は大切に保管しておいて下さい。万が一商品が行方不明になった場合、送り状がない場合当社では一切責任を負いません。⑨買取金は現金書留で送りますので送料手数料として¥600を引かせていただきます。お金は商品到着後10日位で届きます。⑩箱がないと各100円引きになります。また説明書がないと100～300円引になります。

音楽CD買取開始

音楽CD買取専用 ＴＥＬ.0727(21)0704(ライフ箕面店)まで。

中古ファミコン卸売大好評実施中！

ＦＣに加盟せずにオープンできます。くわしくはお電話で。

君のほしかったソフトといらなくなったソフトを交換しちゃおうぜ！絶対得だぜ!!

新品ソフトはもちろん中古どうしの交換もできます

交換のしかた

㊟定価未定のソフトは交換予約できません。
送料は全て着払になります。500～900円位。

①君がほしい新品ソフトの定価を調べて下さい。
中古がほしい場合は価格と在庫の有無を電話で聞いて下さい。
②右の表で「君が送ってくれるソフトの合計金額」がいくら必要かを調べて下さい。毎月変動しますのでご注意下さい。
③上記の買取価格表で君が送ってくれるソフトの合計金額が②の金額以上になるかどうか調べて下さい。買取価格は毎週変動しますので必ず電話で確認して下さい。
④希望ソフトと送るソフトの金額を電話で確認後、受付番号を聞いて申し込み書に記入して送って下さい。

中古ソフトどうしの交換表

君がほしい中古ソフトの販売価格	君が送ってくれるソフトの合計金額
5000円まで	4000円以上必要
4500円まで	3600円以上必要
4000円まで	3200円以上必要
3500円まで	2800円以上必要
3000円まで	2400円以上必要
2500円まで	2000円以上必要
2000円まで	1600円以上必要

新品ソフトとの交換表

君がほしい新品ソフトの定価	君が送ってくれるソフトの合計金額
10000円まで	6500円以上必要
8000円まで	5200円以上必要
7000円まで	4550円以上必要
6000円まで	3900円以上必要
5000円まで	3250円以上必要
4000円まで	2600円以上必要
3000円まで	1950円以上必要

買取交換通販専用 TEL 0727(62)7663
送り先：〒563 大阪府池田市石橋1-3-9 ＭＫビル2Ｆ
受付時間：朝11:00～夜6:30（土曜は6:00迄） 日祝定休

通信販売がさらにパワーアップ！買取価格もどこよりも

第16回フレックス誌上バーゲンセール！新品特価品約300種類を大放出!!中古品よりも安いゾ!?

●現金書留より安くて早い商品代金着払システム開始／ただしキャンセルはできません。キャンセル料2000円です。

タイトル	定価	税込特価
ファミコン		
赤川次郎の幽霊列車	6,800	3,980
AD&Dヒルズファー	7,800	2,980
暴れん坊天狗	6,500	2,980
アストロファング	6,700	1,980
囲碁	5,500	3,980
いただきストリート	6,800	5,440
井出洋介の実践麻雀2	8,500	4,980
WITS	5,800	1,980
SDヒーロー総決戦	6,300	3,980
SDガンダム外伝ナイトガンダム	6,800	3,980
エジプト	3,800	2,980
オーバーホライズン	6,800	2,980
おぼっちゃまくん	6,500	2,980
仮面の忍者花丸	5,800	2,980
GUN-NAC	6,000	2,980
ガンサイト	6,000	2,980
キャプテン翼	5,500	3,980
ぎゃんぶらあ自己中心派2	6,500	3,980
究極ハリキリスタジアムⅢ	6,900	1,980
クォース	4,900	1,980
ゴルビーのパイプライン大作戦	4,900	2,980
ココロン	6,500	2,980
上海	5,300	2,980
新・燃えろプロ野球	6,300	980
雀豪	6,700	3,980
じゅうべえくえすと	7,800	3,980
紫禁城	5,300	2,980
じゃじゃ丸銀河大作戦	5,800	2,980
スーパーマリオブラザーズ	4,900	3,920
スペーススインベーター	4,500	2,980
スーパーマリオ3	6,500	4,980

タイトル	定価	税込特価
ソロモンの鍵	4,900	1,980
谷川名人の将棋指南3	5,800	3,980
タイトーバスケット	5,900	3,980
チャンピオンシップボーリング	4,980	2,980
つっぱり大相撲	4,900	2,980
テトリス	4,900	3,920
テクモワールドカップサッカー	5,800	3,980
T・M・N・T	7,000	4,980
天地を喰らうⅡ諸葛孔明伝	8,500	4,980
テトラ・スター	7,400	1,980
Dr.マリオ	4,757	3,800
ドラえもんギガゾンビの逆襲	6,800	4,980
中嶋悟のF1ヒーロー	5,900	3,980
ナムコット麻雀Ⅲマージャン天国	4,900	2,980
忍者龍剣伝2	5,900	2,980
忍者らホイ!	7,800	2,980
虹のシルクロード	7,500	3,980
忍者クルセイダース・龍牙	5,500	2,480
バルダーダッシュ	4,900	980
バトルスタジアム	6,800	2,980
パーマン	5,500	3,980
パラソルへんべい	6,500	4,980
パラメデスⅡ	5,500	2,980
フリップル	3,900	1,980
ファイナルファンタジーⅢ	8,400	2,980
ファイヤーエンブレム	5,825	2,980
ファミスタ'91	4,900	2,980
ファミコン将棋　竜王戦	6,500	4,980
フィジカルファイター	6,200	2,980
ベストプレープロ野球'90	6,800	2,980
ペーパーボーイ	5,500	2,980
ぽっくんモグラー	6,900	1,980

タイトル	定価	税込特価
ホームランナイター'90	6,300	1,980
北斗の拳4	6,500	4,980
麻雀倶楽部永田町	9,700	3,980
マジックダーツ	7,700	2,980
ムサシの冒険	6,500	2,980
名人戦	5,900	3,980
森田将棋	5,500	4,400
燃えろプロ野球'88	5,800	980
ラサール石井のチャイルズクエスト	5,500	680
ラフ	5,500	1,980
ラッシュアップ	6,800	2,980
ラグランジュポイント	8,500	3,980
ランペルール	11,800	7,980
ロックマン	5,300	3,980
ロックマン2	5,800	3,980
ロックマン3	6,500	3,980
わんぱくダック夢冒険	5,800	2,980
ワイワイワールド2	6,500	3,980
ワギャンランドⅡ	5,800	3,980
アイドル四川麻雀	7,800	5,980
AVパチスロ	7,800	5,980
AV麻雀倶楽部	7,800	5,980
PCエンジン		
R-TYPEⅠ	4,900	1,980
アフターバーナーⅡ	7,200	3,980
F1トリプルバトル	6,300	4,980
F1サーカス	6,900	4,980
S.C.I	7,200	3,980
おぼっちゃまくん	6,800	2,980
改造町人シュビビンマン・2	6,600	5,280
クンフー	4,500	1,980
スーパースターソルジャー	6,500	1,980

タイトル	定価	税込特価
スピンペア	5,900	1,980
チャンピオンレスラー	6,800	4,980
TVスポーツ・フットボール	6,700	2,980
虎への道	6,700	1,980
どらぼっちゃん	5,800	2,480
トイショップボーイズ	6,200	1,980
ナイトライダースペシャル	5,800	1,980
ナグザットスタジアム	6,800	2,980
ニンジャウォリアーズ	6,200	2,980
バルンバ	6,800	1,980
バイオレントソルジャ	6,400	1,980
パズルボーイ	6,400	2,980
飛装騎兵カイザード	6,200	980
BE BALL	5,200	980
ファイヤープロレスリング	6,300	4,980
ファイナルマッチテニス	5,700	3,980
麻雀ウォーズ	5,400	2,980
麻雀悟空スペシャル	6,300	3,980
桃太郎伝説ターボ	5,800	1,980
レジェンド オブ ヒーロートンマ	7,000	2,980
ワールドスタジアム'91	5,800	2,980
メガドライブ		
アトミックロボキッド	6,800	2,980
ヴァーミリオン	8,500	980
ヴォルフィード	4,900	1,980
エアロブラスターズ	6,000	3,980
火激	7,700	5,980
ガイアレス	8,400	3,980
究極タイガー	7,500	2,980
KLAX	4,900	1,980
鮫!鮫!鮫!	6,500	3,980
三国志列伝乱世の英雄たち	8,700	5,980

タイトル	定価	税込特価
四天明王	6,200	1,980
紫禁城	6,500	2,980
スーパーハイドライド	7,900	1,980
スーパーリアルバスケット	6,000	3,980
スーパーエアーウルフ	6,800	3,980
TATSUJIN	6,000	1,980
大旋風	6,000	1,980
ダライアス2	8,900	4,980
TEL・TELスタジアム	6,500	2,980
DJボーイ	6,000	1,980
ディックトレイシー	6,000	2,980
バトルゴルファー唯	6,000	2,980
バーニングフォース	5,800	2,980
ぶっとびターボ大冒険	4,800	1,980
マイケル・ムーンウォーカー	6,000	1,980
メガパネル	4,900	1,980
ラスタンサーガ2	6,800	1,980
ワールドカップサッカー	5,500	3,980
ワードナの森スペシャル	6,300	3,980
ゲームボーイ		
石道	3,000	980
F1レース	2,524	1,980
F1スピリット	3,398	1,980
SDコマンドガンダムワールド	3,398	1,980
おいらじゃじゃ丸世界大冒険	3,301	1,980
カーブノア	3,689	1,980
キュービリオン	2,893	1,980
クイックス	2,524	1,980
Sa・GaⅡ秘密伝説	4,660	1,980
スーパーマリオランド	2,524	1,980
対局連珠	2,893	980
タスマニア物語	3,000	1,980

タイトル	定価	税込特価
茶々丸パニック	2,816	1,980
テトリス	2,524	1,980
アスミッくんワールド	3,000	1,980
天神怪戦	3,398	980
Dr.MARIO	2,524	1,980
トーピドーレンジ	3,689	2,980
熱血高校サッカー部ワールドカップ編	3,398	1,980
パックマン	3,398	1,980
ブロディア	2,913	980
ベースボール	2,524	980
平安京エイリアン	2,913	1,980
ラッキーモンキー	3,000	1,980
ラブルセイバー	3,398	1,980
ループス	3,000	980
PCエンジンSG		
オルディネス	9,800	6,980
大魔界村	10,800	1,980
魔動王グランゾード	6,500	2,980
スーパーファミコン		
F-ZERO	6,796	4,900
SDザ・グレイトバトル	8,200	5,910
グラディウスⅢ	7,537	5,434
シムシティ	7,767	5,600
スーパーマリオワールド	7,767	5,600
スーパープロフェッショナルベースボール	8,700	6,270
ドラッケン	8,252	5,950
パイロットウイングス	7,767	5,600
遙かなるオーガスタ	9,800	7,070
BIG RUN	8,700	6,270
ファイナルファイト	8,500	5,820
ポピュラス	8,800	6,350
ボンバザル	6,311	4,980

タイトル	定価	税込特価
アクトレイザー	8,000	2,980
ゲームギア		
ギアスタジアム	3,500	1,980
コラムス	2,900	1,980
スーパーゴルフ	3,800	1,980
デビリッシュ	3,800	1,980
琉球	3,800	1,980
ハード		
ファミコン本体	14,800	9,800
PCエンジンコアグラフィックス2	19,800	14,276
メガドライブ本体	21,000	11,800
ゲームボーイ本体	12,136	7,980
スーパーファミコン本体	24,272	25,000
ゲームギア本体	19,800	13,800
ゲームギアGG-WHITE	34,800	27,840
PCエンジンGT本体	44,800	35,840
GTテレビチューナー	14,800	11,840
CD-ROMソフト		
エルディス	6,500	2,980
OEDO808	6,500	1,980
クイズまるごとザ・ワールド	6,200	4,980
ゴールデンアックス	6,780	1,980
三国志	8,800	6,980
天外魔境	7,200	5,760
デコボコ伝説	6,780	2,980
ビックリマン大事界	4,980	580
ザ・マンホール	6,500	5,200
みつばち学園	5,800	1,980
らんま1/2	6,800	3,980
イースⅢ	7,200	4,980
CD-ROMハード		
CD-ROM2システム	57,300	39,800

全国の小売店の方へ特報！上記の価格で販売できる卸価格表をＦＡＸしますので御連絡下さい。利益の元は仕入に有り！

新作新品も断然安い!友達と一緒にガンガン予約して下さい。このページにのせられなかった新品もたくさんありますのでＴＥＬで問合せて下さい。

発売日	タイトル	税込価格	税込特価
	〈ファミコン〉		
91/09/13	ウエスタン・キッズ	8,034	5,624
91/09/13	絵描衛門	10,094	7,066
91/09/20	へべれけ	6,386	4,470
91/09/20	マリオオープンゴルフ	6,000	4,200
91/09/中	キャッスリアン	4,944	3,461
91/09/中	スノーブラザーズ	6,695	4,687
91/09/27	バトルフォーミュラ	6,386	4,470
91/09/27	少年アシベ	7,416	5,191
91/09/27	中嶋悟のF1ヒーロー2	6,077	4,254
91/09/下	BIG FOOT	5,129	3,591
91/09/下	ファミコンジャンプ'91	8,755	6,129
91/09/下	ラディア戦記黎明編	7,107	4,975
91/09/下	ワンダラーズフロムイース	7,725	5,408
91/09/未	KABUTO	価格未定	価格未定
91/09/未	スパルタンX2	5,665	3,966
91/09/未	ドラゴンズ・レアー	6,077	4,254
91/10/04	ちびまる子ちゃん－うきうきショッピング－	5,974	4,182
91/10/04	ロードランナー	4,635	3,245
91/10/未	F1サーカス	6,798	4,759
91/10/未	からくり剣豪伝ムサシロード	7,004	4,903

発売日	タイトル	税込価格	税込特価
91/10/未	シルヴァサーガ	価格未定	価格未定
91/10/未	たいむ・ゾーン	6,386	4,470
91/11/15	パチ夫くん4	9,064	6,345
91/11/未	パーマンPART2 秘密結社マドー団を倒せ！	5,974	4,182
91/11/未	ファイアーエンブレム外伝	価格未定	価格未定
91/11/未	地底戦空バゾルダー	6,077	4,254
91/12/上	東京パチスロアドベンチャー	7,004	4,903
91/12/未	ゴジラ2	5,974	4,182
	〈PCエンジン〉		
91/09/20	ヒットジアイス	7,004	4,903
91/09/20	ワールドジョッキー	5,974	4,182
91/09/27	どらごんEGG！	6,695	4,687
91/09/27	ニュートピアⅡ	7,416	5,191
91/09/27	森田将棋PC	7,416	5,191
91/09/27	マイト&マジック(CD-ROM)	7,416	5,191
91/09/28	コリューン	7,004	4,903
91/09/下	バニラシンドローム(CD-ROM)	6,695	4,687
91/09/未	バリスティックス	価格未定	価格未定
91/10/04	メソポタミア	7,004	4,903
91/10/25	マジカルチェイス	8,034	5,624
91/10/25	CDロムジャーナル ウルトラボックス5号	4,944	3,461

発売日	タイトル	税込価格	税込特価
91/10/25	クイズアベニュー2(CD-ROM)	価格未定	価格未定
91/10/25	ゼロウィング(CD-ROM)	価格未定	価格未定
91/10/25	ソーサリアン(CD-ROM)	7,416	5,191
91/10/25	天使の詩(V3)	価格未定	価格未定
91/12/上	パチ夫くん十番勝負	8,137	5,696
	〈メガドライブ〉		
91/09/06	戦場の狼2	7,210	5,047
91/09/13	ギャラクシーフォースⅡ	8,652	6,056
91/09/13	ワンダーボーイⅤモンスターワールドⅢ	価格未定	価格未定
91/09/20	エル・ヴィエント	8,755	6,129
91/09/20	レンタヒーロー	8,961	6,273
91/09/27	ビーストウォリアーズ	8,652	6,056
91/09/27	マスターオブウエポン	7,004	4,903
91/09/未	ドラゴンズアイプラス上海Ⅲ	5,974	4,182
91/09/未	将棋の星	6,901	4,831
91/10/10	デビルクラッシュMD	7,004	4,903
91/11/未	RPG伝説ヘポイ	価格未定	価格未定
	〈ゲームボーイ〉		
91/09/13	ちびまる子ちゃん2	3,800	2,660
	デラックスまる子ワールド		
91/10/13	バトルオブキングダム	3,800	2,660

発売日	タイトル	税込価格	税込特価
91/09/13	時空戦記ムー	4,500	3,150
91/09/20	ウィナーズホース	4,000	2,800
91/09/20	ナイトクエスト	3,600	2,520
91/09/中	ドラゴンズレアー	3,500	2,450
91/09/27	少年アシベ ゆうえんちパニック	3,800	2,660
91/09/下	T.M.N.T2	3,800	2,660
91/09/下	ウィザードリィ外伝Ⅰ	4,635	3,245
91/09/下	ザードの伝説	3,980	2,786
91/09/未	スーパーチャイニーズランド2	3,980	2,786
91/10/中	キャッスリアン	3,500	2,450
91/10/25	ブルームランド	4,300	3,010
91/10/未	F-1 エキゾースト・ヒート	8,900	6,230
91/10/未	ペーパーボーイ	3,500	2,450
91/11/未	Mine sweeper 掃海艇	3,500	2,450
91/11/未	ポパイ2	3,500	2,450
91/11/未	レインボーチップス	3,200	2,240
91/11/未	維進の嵐	5,800	4,060
91/12/上	テクモボウル	3,800	2,660
91/12/上	パチンコ西遊記	3,900	2,730
91/12/上	熱血高校ドッジボール部 強敵！闘球戦士の巻	価格未定	価格未定

発売日	タイトル	税込価格	税込特価
	〈スーパーファミコン〉		
91/09/20	プロサッカー	8,000	5,600
91/09/下	スーパー三国志Ⅱ	15,244	10,671
91/09/下	スーパー三国志Ⅱ(CD付き)	17,716	12,401
91/09/下	ラグーン	8,500	5,950
91/09/未	Jerry Boy	8,755	6,129
91/10/04	超魔界村	8,755	6,129
91/10/25	SUPER E.D.F	8,961	6,273
91/10/下	スーパー上海ドラゴンズアイ	8,034	5,624
91/10/下	悪魔城ドラキュラ	8,800	6,160
91/10/未	弟切草	8,800	6,160
91/10/未	JOE & MAC 戦え原始人	8,755	6,129
91/10/未	SDガンダム外伝 ナイトガンダム物語大いなる遺産	9,785	6,850
91/12/未	スーパーフォーメーションサッカー	7,931	5,552
	〈ゲームギア〉		
91/09/13	パット&パター	3,605	2,524
91/09/下	対戦型大戦略G	4,944	3,461
91/10/未	ARLIEL	4,635	3,245
91/10/未	G-AXEバトラー	3,605	2,524
91/10/未	ベルリンの壁	3,914	2,740

通信販売のお申し込みとお支払い方法

①電話で必ず予約注文して下さい。新作・新品・中古どれでも通販できます。②商品届け時に送料、手数料と消費税及び商品代金をお支払い下さい。③お届け前にお電話をして、御都合のいい日時をおうかがいしますので、安心・確実です。④送料は500〜900円位、手数料は350円です。⑤電話予約後5日間経過しても商品が届かない場合は、電話でお問合せ下さい。⑥商品はお手元に届くまで3日位かかる場合があります。

申し込み書　買取価格は変わりますので、送る前に必ず電話で買取金額を確認して受付番号を聞いて記入して下さい。受付番号がない場合は着払で返送することがあります。　受付番号

フリガナ　　　　フリガナ

氏名　　　　才　住所　〒

保護者名　　　　印　TEL　　　電話確認日　月　日　電話確認後2日以内に元払で商品を送って下さい。

どれかに○印をつけて下さい。	希望商品名	価格
1 売りたい	新・中	
2 買いたい	新・中	
3 交換したい	新・中	

合計本数　　合計金額

送ってくれるソフト名	付属品	金額	送ってくれるソフト名	付属品	金額	送ってくれるソフト名	付属品	金額
	箱・説			箱・説			箱・説	
	箱・説			箱・説			箱・説	
	箱・説			箱・説			箱・説	
	箱・説			箱・説			箱・説	
	箱・説			箱・説			箱・説	
	箱・説			箱・説			箱・説	

不用CD・パソコン高価買取

ＰＣ・ＧＢ・メガドライブ用ソフト及び光栄社ソフトは箱・説明書の両方が無いと買取不可。又光線銃・ファミトレシリーズディスクカードは全て買取不可です。送られても返送はできません。

日本最大の中古ファミコンセンター 日本フレックス株式会社

耳より情報

スーパーファミコンの交換できます。

くわしくはTELで！

買い ます

新作ソフトの交換もできますヨ！

※下の買い取り価格表にのってない新作ソフト8月～9月発売のソフトはすべて交換につかえます。※数に限りがあるので必ずTELで予約して下さい。
※箱、説のない人、表のソフトの数が足りない人は電話で相談してネ、きっといいコトがあるヨ！

ファミコン に関するものなんでも
- 箱なし、説明書なし、らく書きソフトでもO.K！
- 箱だけ、説明書だけ、必勝本も。
- 1本からでも買い取りO.K！

買取価格表（表にないものは電話でおたずねください。）メガドライブ・PCエンジン用ソフトも買取りOK！

8月～9月に発売の新作ソフトは1,800円～3,500円で買います。

スーパーファミコン本体買取り ¥17,000

ファミコン本体	3500円
PCエンジン	7000～10000円

攻略本100～200円

アーバンチャンピオン	500円
アイスクライマー	1400円
アイドル八犬伝	1500円
赤川次郎の幽霊列車	2000円
悪魔くん	1400円
アドベンチャーズ オブ ロロ2	2000円
アフターバーナー	1800円
アメリカンフットボール(タッチ・ダウンフィーバー)	3000円
イーアルカンフー	400円
イース	1000円
イースⅡ	1500円
囲碁・九路盤対局	2500円
囲碁指南	2500円
いただき・ストリート	3000円
1942	900円
1943	1500円
井崎脩五郎の競馬必勝学	3300円
維新の嵐	4500円
インドラの光	1200円
ウイザードリィ	2000円
ウイザードリィⅢ	1500円
うる星やつら	900円
ウルトラマン倶楽部2	1500円
エイリアンシドローム	1000円
エキサイトバイク	500円
SDガンダムガチャポン戦士2・カプセル戦記	1400円
SDガンダム外伝	1800円
SDガンダム3	1800円
SDバトル大相撲	1500円
SDヒーロー総決戦	1500円
F1レース	1000円
エレベーターアクション	1100円
オセロ	2000円
落っことしパズル・どんじゃん!?	1500円
オバケのQ太郎	1100円
オホーツクに消ゆ	1000円
おぼっちゃまくん	1500円
帰ってきた！軍人将棋	1500円
勝馬伝説	3500円
かってにシロクマ	2500円
仮面ライダー倶楽部	1500円
カルノフ	1000円
川のぬし釣り	3000円
がんばれゴエモン2	1500円

がんばれゴエモン外伝・消えた黄金キセル	1500円
キャツ党忍伝てやんでえ	2000円
キャプテン翼Ⅱ	1500円
ギャラガ	1800円
ギャラクシャン	1200円
究極タイガー	1500円
ぎゅわんぶらあ自己中心派	2000円
ぎゅわんぶらあ自己中心派2	2500円
京都花の密室殺人事件	1000円
キテレツ大百科	2000円
銀河英雄伝説	1500円
キング・オブ・キングス	1600円
キン肉マン	500円
クォーターバックスクランブル	3000円
くにおくんの時代劇だよ全員集合	2500円
グラディウス2	1700円
激亀忍者伝	1700円
激闘プロレス	1500円
ゲゲゲの鬼太郎	800円
けっきょく南極大冒険	1100円
ゲームパーティー	1800円
けろけろけろっぴの大冒険	1500円
魁!! 男塾	1200円
サッカー	700円
砂漠の狐	1500円
ザ・ブラックバス	1500円
ザ・ブラックバス2	1500円
沙羅曼蛇	1500円
三国志（光栄・地図付）	2500円
三国志Ⅱ	4500円
サンサーラ・ナーガ	1800円
サンリオカーニバル	1500円
ジャッキーチェン	1500円
雀豪	3500円
上海	1800円
上海Ⅱ	2500円
ジャンボ尾崎のホールインワン	1500円
JuJu伝説	2500円
人生劇場	2500円
人生劇場2	2500円
スーパー魂斗羅	1800円
スーパースタープロレスリング	1700円
スーパーダイナミックバトミントン	1400円
スーパーチャイニーズ3	2000円
スーパーマリオ	800円
スーパーマリオ3	2500円
スーパーラクビー	2200円
スプラッタハウス	1000円
スペースインベーダー	1800円

Zガンダム	800円
ゼビウス	1000円
戦場の狼	700円
全米プロバスケット	2000円
ソロモンの鍵	900円
大怪獣デブラス	1400円
大航海時代	4500円
大戦略	2500円
タイトーグランプリ	1500円
タイトーバスケット	2500円
ダウンタウン熱血物語	2500円
ダウンタウン熱血行進曲	2500円
高橋名人の冒険島	1000円
高橋名人の冒険島Ⅱ	2500円
武田信玄2	2000円
タッグチームプロレスリング	700円
谷川浩司の将棋指南2	3000円
谷川浩司の将棋指南3	3000円
探偵神宮寺三郎・時の過ぎゆくままに	1500円
チップとデールの大作戦	2000円
チャンピオンシップ・ロードランナー	800円
超人ウルトラベースボール	1200円
千代の富士の大銀杏	1800円
ツインイーグル	1500円
ツインビー	1200円
つっぱり大相撲	1000円
ティーンエージミュータントニンジャタートルズ	3000円
ディグダグ	1000円
ディグダグ2	1000円
テクモボウル	2500円
テトリス	1800円
テニス	800円
天地を喰らう	2000円
天地を喰らうⅡ	2500円
Dr. MARIO	2000円
トップガン・デュアルファイターズ	2500円
ドナルドダック	1800円
ドナルドランド	1500円
ドラエモン	1000円
ドラえもん ギガゾンビの逆襲	2000円
ドラゴンクエストⅢ	1000円
ドラゴンクエストⅣ	1800円
ドラゴンボール・大魔王復活	1000円
ドラゴンボール3	1400円
ドラゴンボールZ	2000円
ドンキーコング	700円
ドンキーコングJr.	500円
ナイトライダー	1500円
長靴をはいた猫	500円

中島悟F-1ヒーロー	2000円
ナムコクラシック	2000円
虹のシルクロード	1700円
日本一の名監督	1000円
熱血高校ドッチボール部	2200円
熱血高校ドッチボール部～サッカー編～	2200円
熱血硬派くにおくん	1200円
信長の野望・全国版・（地図付）	3000円
信長の野望・戦国群雄伝	4000円
バーガータイム	1000円
バーディーラッシュ	2000円
爆笑！愛の劇場	2200円
パチ夫くん	3000円
パチ夫くん2	3000円
パチ夫くん3	3000円
パックマン	2000円
バトルフリート	2500円
バナナ	1500円
ハットリス	1500円
バルダーダッシュ	1400円
パロディウスだ！	1800円
半熟英雄	1200円
必殺仕事人	2500円
ヒットラーの復活	800円
ピンボール	800円
ファイティングゴルフ	1800円
ファイナルファンタジー	1400円
ファイナルファンタジーⅡ	2000円
ファイナルファンタジーⅢ	1400円
ファイナルラップ	1500円
ファミコンウォーズ	2000円
ファミコン将棋・竜王戦	3000円
ファミコン名人戦	2500円
ファミリーサーキット'91	4000円
ファミリージョッキー	1500円
ファミスタ'91	1500円
ファミリーテニス	1500円
ファミリーボクシング	1200円
ブーヤン	800円
ふしぎの海のナディア	2000円
フリートコマンダー	2000円
ベストプレープロ野球'90	1800円
ポール・トゥ・フィニッシュ	2200円
北斗の拳4	1800円
ぼくドラキュラ君	2000円
本将棋・内藤九段将棋秘伝	1500円
ボンバーマン	1200円
ボンバーマンⅡ	3000円
麻雀	1000円

麻雀大会（光栄）	3000円
マイクタイソン・パンチアウト!!	1800円
マイティボンジャック	500円
マイト&マジック	2500円
魔界村	1000円
まじかる タルるートくん	3000円
マッピー	1000円
マッピーキッズ	1700円
マリオブラザーズ	1000円
水島新司の大甲子園	1700円
ミッキーマウス	1400円
水戸黄門	1500円
ムサシの冒険	1300円
迷宮組曲	600円
明治維新	1800円
女神転生2	3000円
めぞん一刻	1500円
メタルマックス	3000円
桃太郎伝説	1500円
桃太郎電鉄	2200円
森田将棋	2500円
夢ペンギン物語	1700円
妖怪倶楽部	1000円
4人打ち麻雀	1200円
ラグランジュポイント	2500円
ラストハルマゲドン	2500円
レインボーアイランド	2000円
レッキングクルー	1000円
ロードランナー	1000円
ロックマン	2500円
ワールドカップサッカー	1500円
ワールドスーパーテニス	2000円
ワイワイワールド2	1500円
ワギャンランド	1500円
ワギャンランド2	2500円
わんぱくダック夢冒険	2000円
PCエンジン ――	
R・TYPE2	1200円
アウトラン	2500円
アドベンチャーアイランド	1600円
S. C. I.	1500円
F-1サーカス	2500円
F-1サーカス'91	3500円
改造町人シュビビンマン	1500円
改造町人シュビビンマン2 新たなる敵	2000円
カダッシュ	2000円
カットビ！宅配くん	1500円
究極タイガー	1500円
源平討魔伝	1500円

最後の忍道	1500円
シティーハンター	1500円
ジャッキーチェン	2000円
将棋 初段一直線	3000円
スーパーバレーボール	2500円
スーパー桃太郎電鉄	2500円
スプラッターハウス	2000円
ゼロヨンチャンプ	2500円
戦国麻雀	1200円
ダブリルリング	1800円
ダンジョンエクスプローラー	1000円
チャンピオンレスラー	2000円
ナイトライダースペシャル	800円
ニュートピア	1500円
ネクタリス	1800円
熱血高校ドッジボール部PC番外編	2000円
ハットリス	2000円
パワードリフト	1800円
パワーリングⅥ	2700円
PC原人	2000円
PC原人Ⅱ	2700円
ファイヤープロレスリング	2000円
ファイナルラップツイン	2500円
ファイナルマッチテニス	2000円
フォーメーション・サッカーヒューマンカップ'90	2500円
プロテニスワールドコート	1200円
ボンバーマン	2500円
麻雀学園マイルド・東間宗四朗登場	3000円
麻雀ウォーズ	1500円
めぞん一刻	1400円
モトローダーⅡ	2500円
桃太郎活劇	1500円
USAバスケットゲーム	2000円
遊々人生	1500円
レーシング魂	3000円
わいわい麻雀	2000円
ワルキューレの伝説	2000円
スーパーファミコン ――	
ウルトラマン	3300円
F-ZERO	3000円
エリア88	4000円
ガデュリン	3000円
機動戦士ガンダムF91	3000円
グラディウスⅢ	2000円
がんばれゴエモン ゆき姫救出絵巻	4500円
SIM CITY シムシティー	4000円
スーパーR-TYPE	3300円
スーパースタジアム	3000円
スーパーマリオワールド	3300円

ドラッケン	3000円
遙かなるオーガスタ	3500円
パイロットウイングス	2800円
ファイナルファイト	3000円
ファイナルファンタジーV	4000円
ワンダラーズ フロム イース	3000円
CD・ロム ――	
イース1・2	2500円
ヴァリスⅡ	1800円
エクザイル～時の狭間へ～	1800円
クイズアベニュー	2500円
ゴズミックファンタジー	1700円
コズミックファンタジー2 冒険少年バン	2000円
CYBER CITY OEDO 808	1800円
シャーロック・ホームズの探偵講座	2500円
ジャック・ニクラウスワールド・ゴルフ・ツアー	1800円
戦国関東三国志	3000円
デス・ブリンガー	1800円
天外魔境	2000円
ファイティングストリート	2000円
ポピュラス	2500円
マスター オブ モンスターズ	2500円
魔晶伝紀ラ・ヴァルー	2500円
マンホール	2500円
ラストハルマゲドン	2000円
メガドライブ ――	
アークス・オデッセイ	2400円
アイラブ！ミッキーマウス！不思議のお城大冒険	2000円
アウトラン	2500円
アドバンスド大戦略 電撃作戦	3000円
アフターバーナーⅡ	1800円
エアダイバー	1700円
エイリアンストーム	1500円
FZ戦記アクシス	1500円
尾崎直道のスーパーマスターズ	2000円
ゲイングランド	1500円
コラムス	1500円
三国志列伝 乱世の英雄たち	2500円
ジノーグ	1500円
重装機兵レイノス	1400円
ジョー・モンタナ フットボール	2500円
スーパー大戦略	2500円
スーパーモナコGP	2000円
ソーサリアン	1300円
大魔界村	1700円
超闘竜烈伝ディノランド	2000円
ファステスト・ワン	2700円
ファットマン	1800円
ファンタシースターⅢ	1000円

※箱なし100円～300円、説明書なし100円～500円を価格より引きます。

9月20日以降は価格が変わることがあります。

君の欲しいソフトと今もっている、いらないソフトを 交換します

例

君のソフト（売る）→ ¥2,000

君のソフト（交換する）→ ¥2,000＋¥2,000の3割＝¥2,600

交換の場合は買い取り金額より3割高く査定します。つまり売ってしまえば¥2000の品物でも交換の場合はプラス3割の¥2600の品物まで交換できます。また¥3000の品物が欲しければ追加金¥400でO.K！ソフトの販売価格はTELで確認して下さい。中古どうしの変換もO.K！

マリオクラブが **送料負担** キミたちがマリオクラブにソフトを送るとき、ソフト3本以上で、買い取り価格の合計が3,000円以上の方は、500円送料をお返しします。買い取り希望の方は、買い取り金額といっしょに送ります。交換希望の方は、ソフトといっしょに送ります。

売りたい人（代金支払い方法）A、Bどちらか希望する方を書いて下さい。
A 郵便払出し希望の方
郵便局から払出し証明書が届きますので、お近くの郵便局で現金と引き替えて下さい。（無料）
B 現金書留希望の方
現金送料として買い取り金額から400円差し引かれます。

買いたい人
電話で価格と在庫を確認してから1週間以内に現金書留で送って下さい。
送料は1本200円です。

交換したい人
電話で交換したいソフトの在庫を確認してから1週間以内に送って下さい。

〒160 東京都新宿区新宿3-21-2 ▶

新宿店

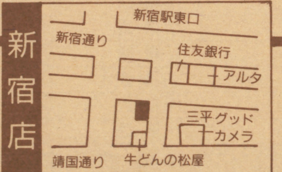

吉祥寺本店

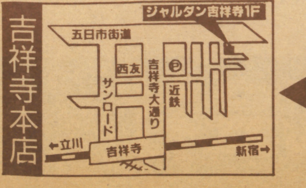

☎0422(22)7548
〒180 東京都武蔵野市吉祥寺本町1－28－3
BIGマリオクラブ

住所、氏名、TEL、ソフト名を明記したメモを必ず同封の上、送ってください。
電話での確認、カセット類の送り先はすべて吉祥寺店へ。
営業時間1:00～7:00

吉祥寺の電話が混雑のためかかりにくくなっており、大変ご迷惑をおかけしています。

第54回 ファミコン全国通信販売

ぼくもホップで買ってます。(新品のみ)

LYNX(リンクス)(アタリ)	ゲームギア(SEGA)
定価¥29,800 **¥9,800**	定価¥19,800 **¥14,700**

スーパーファミコン(任天堂)	ファミリーコンピューター(任天堂)	ゲームボーイ(任天堂)	PCエンジン コアグラフィックス(NEC)	PCエンジン コアグラフィックスII(NEC)	PCエンジン CD ROM²システム	メガドライブ(SEGA)
定価¥25,000 **¥23,800**	定価¥14,800 **¥10,300**	定価¥12,500 **¥8,950**	定価¥24,800 **¥13,950**	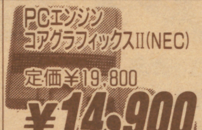 定価¥19,800 **¥14,900**	定価¥57,300 **¥31,500**	定価¥21,000 **¥11,550**

スーパーファミコン

(スーパーファミコン用) RFスイッチ ACアダプタ 各¥1,150	(スーパーファミコン用) AVステレオケーブル ¥1,150 S端子ケーブル ¥1,950	F-ZERO(任天堂) 定価¥7,000 ¥4,900 アクトレイザー(エニックス) 定価¥8,000 ¥4,700	ポピュラス 定価¥8,800 ¥5,900 パイロットウイングス 定価¥8,000 ¥4,900	スーパーウルトラベースボール(カルチャーブレーン) 定価¥8,300 ¥6,950 イースIII(ビクター) 定価¥8,800 ¥6,950	バトルドッジボール(バンプレスト) 定価¥9,600 ¥7,600 初段 森田将棋(セタ) 定価¥8,800 ¥6,950	スーパーマリオワールド(任天堂) 定価¥8,000 ¥6,450 ファイナルファイト 定価¥8,500 ¥6,700	シムシティー(任天堂) 定価¥8,000 ¥6,450 遥かなるオーガスタ 定価¥9,800 ¥7,750
エリア88(カプコン) 定価¥8,500 ¥6,700 スーパーR・TYPE(アイレム) 定価¥8,500 ¥6,700	がんばれゴエモン(コナミ) 定価¥8,800 ¥6,950 機動戦士ガンダムF91(バンダイ) 定価¥9,500 ¥7,500	ハイパーゾーン(HAL研究所) 定価¥8,500 ¥6,700 スーパーテニスワールドサーキット(トンキンハウス) 定価¥7,800 ¥6,150	白熱プロ野球ガンバリーグ(EPICソニー) 定価¥8,500 ¥6,700 プロサッカー(イマジニア) 9/20 定価¥8,000 ¥6,300	ジェリーボーイ(EPIC・ソニー) 9/中 定価¥8,500 ¥6,700	スーパーE.D.F(ジャレコ) 9/27 定価¥8,700 ¥6,850	スーパー三国志II(光栄) 9/中 定価¥14,800 ¥11,750	超魔界村(カプコン) 10/4 定価¥8,500 ¥6,700

ファミコン

西遊記ワールドII スウィートホーム ラサール石井のチャイルズクエスト 各¥900	飛龍の拳3 じゃじゃ丸忍法帳 エジプト バルダーダッシュ 各¥1,950	ワイワイワールド2 ベストプレープロ野球'90 究極ハリキリスタジアム3 スーパーチャイニーズ3 各¥2,900	ファイナルファンタジー3 忍者龍剣伝3 ナムコット麻雀3 飛龍の拳スペシャル 各¥3,100	Dr.マリオ おぼっちゃまくん ファミスタ'91 スペースインベーダーズ 各¥3,100	すごろクエスト ¥4,800 じゅうべえクエスト ¥4,200 ラグランジュポイント ¥4,600 ドラゴンボールZ ¥4,900	ガチャポン戦士3 ¥4,800 SDガンダム外伝 ¥4,800 おたくの星座 ¥5,800	花札遊侠伝 AV花札クラブ AV麻雀クラブ 大都会 AVパチスロ など 定価¥7,800 各¥5,400

ゲームギア / ゲームボーイ

ギアスタジアム スクウィーク スーパーゴルフ ザ・プロ野球'91 各¥1,900	スーパーモナコGP がんばれゴルビー マッピー ワンダーボーイ 各¥2,500	ファンタジーゾーンGEAR 定価¥3,900 ¥2,800 まじかるタルるートくん 定価¥3,980 ¥2,850 ワギャンランド 定価¥4,000 ¥2,850	グリフォン 定価¥3,800 ¥2,750 ミッキーマウス 定価¥3,800 ¥2,750 ハレーウォーズ 定価 ¥2,200	アウトラン(セガ) 定価¥3,500 ¥2,500 エターナルレジェンド(セガ) 定価¥4,500 ¥3,250	ゲームギア用 TVチューナーパック 定価¥12,800 ¥9,900 ACアダプター ¥1,200	ゲームボーイ Dr.マリオ スーパーマリオランド 熱血高校サッカー部 各¥1,900	スーパー桃太郎電鉄 魔界塔士サガ2 各¥2,850

PCエンジン

パラノイア プロディア 凄ノ王伝説 謎のマスカレード 各¥950	サイバーコア 青いブリンク トイショップボーイズ バルンバ 各¥1,400	ジパング 大旋風 桃太郎伝説ターボ クロスワイバー 各¥1,900	ロードランナー ファイナルブラスター ニュージーランドストーリー ヴォルフィード 各¥1,900	Mr.ヘリの大冒険 おぼっちゃまくん 倉庫番ワールド ヘビーユニット 各¥1,900	アドベンチャーアイランド ワールドスタジアム'91 ファイナルマッチテニス スーパースターソルジャー 各¥2,950	桃太郎活劇 ¥4,950 桃太郎伝説II ¥5,250 ポピュラス ¥4,500 パワーイレブン ¥3,200	(スーパーグラフィックス用) バトルエース ¥900 大魔界村 ¥1,900
PC原人2(ハドソン) 定価¥5,800 ¥4,200 F1サーカス'91(ニチブツ) 定価¥6,900 ¥4,900	ファイヤープロレスリング2(ヒューマン) 定価¥6,900 ¥4,950 パワーリーグIV(ハドソン) 定価¥6,500 ¥4,750	ワールドジョッキー(ナムコ) 9/20 定価¥5,800 ¥4,200 ニュートピアII(ハドソン) 9/27 定価¥7,200 ¥5,250	(CD ROM²用) OEDO 808 ロムロムスタジアム 鏡の国のレジェンド アベンジャー 各¥1,900	(CD ROM²用) カルメンサンディエゴを追え ソルビアンカ 各¥2,950 うる星やつら らんま1/2 各¥3,900	(CD ROM²用) 三国志 ―英傑天下に臨む― 定価¥8,800 ¥4,850 シャーロックホームズの探偵講座 定価¥7,200 ¥5,200	(CD ROM²用) イースIII(ハドソン) 定価¥7,200 ¥4,850 コブラII(ハドソン) 定価¥6,500 ¥4,800	(CD ROM²用) 聖竜伝説モンビット(ハドソン) 定価¥6,800 ¥4,900 ヴァリスIV(日本テレネット) 定価¥6,780 ¥4,850

メガドライブ

E-SWAT ウィップラッシュ ダーウィン4081 ヴァーミリオン 各¥950	ファンタシースター3 大旋風 マイケルジャクソンズ ムーンウォーカー 各¥1,250	ヘルツォーク ツヴァイ ゴーストバスターズ AXIS FZ戦記 四天明王 各¥1,900	DJボーイ デンジャラスシード アローフラッシュ シャドーダンサー 各¥1,900	ラスタンサーガII まじかるハット モンスターレア TEL TEL 麻雀 各¥1,950	ファイヤームスタング 紫禁城 究極タイガー クラックダウン 各¥2,900	スーパーエアーウルフ バトルゴルファー唯 ダライアスII ディックトレイシー 各¥2,950	スーパーモナコGP ¥4,000 シーザーの野望 ¥3,900 三国志列伝 ¥5,600 シャイニング&ザ・ダクネス ¥
アドバンスド大戦略(セガ) 定価¥8,700 ¥5,950 ブルーアルマナック 定価¥8,700 ¥5,400	ソニック・ザ・ヘッジホッグ(セガ) 定価¥6,000 ¥3,900 ベアナックル(セガ) 定価¥6,000 TEL	ポピュラス(セガ) 定価¥6,000 ¥3,900 ジュエルマスター(セガ) 定価¥6,000 ¥3,900	プロ野球スーパーリーグ'91(セガ) 定価¥6,800 ¥4,450 宇宙戦艦ゴモラ(UPL) 定価¥7,500 ¥5,100	ギャラクシーフォースII(CSK総合研究所) 9/13 定価¥8,400 ¥5,700	レンタヒーロー(セガ) 9/20 定価¥8,700 ¥5,700	戦場の狼II(セガ) 9/27 定価¥7,000 ¥4,550	マスターオブウエポン(タイトー) 9/27 定価¥6,800 ¥4,600 エルヴィエント(ウルフチーム) 9/20 定価¥8,500 ¥5,800

●注文方法

① テレホンサービスに電話して、欲しいソフトを探す。値段も確認して下さい。

② 注文専用電話でソフトの予約、在庫確認をして下さい。送料、合計金額を聞いて下さい。

③ 郵便局から、現金書留か郵便振替で送金下さい。このとき、商品名を書いたメモを同封する。必ずおつりのないように(差額の返金はしません)。

④ 現金が到着してから、10日前後で商品が届きます。(郵便振替の場合は15〜20日)

●代金の目安

商品代 + 手数料(1本につき100円) + 送料(ふつうのソフト3本まで 300〜 500円)(本体とソフト数本ぐらい 700〜1100円)

※ふつうのソフト=紙バコ入りのだいたいカセットぐらいの大きさのもの。

●注意

- 不良品、故障の場合はメーカーのサービスセンターに直接お問合せ下さい。当店では、修理はしておりません。
- 商品の返品・交換は致しません。
- 15日以上たっても商品がとどかず、何の連絡もない場合は、電話でお問い合せ下さい。
- 相場のでた安いソフトは、その時々によっていろいろあります。テレホンサービスで調べて下さい。
- ホップの価格は全て消費税込みです。
- 電話をして、4日以内の消印が有効です。これを過ぎましたら、電話注文をやりなおして下さい。

ホップ

〒134
東京都江戸川区
中葛西3-37-2
㈱ホップ

テレホンサービス 03(3877)6241㈹ (24時間)

注文専用電話 03(3877)2711㈹ (12:00〜18:00)

郵便振替番号 東京0-365589 ㈱ホップ

この価格は通信販売専用価格です。(小学生以下の場合、保護者のみ受付けます)

※広告有効期間9月1日〜9月末日迄

F-1 Note

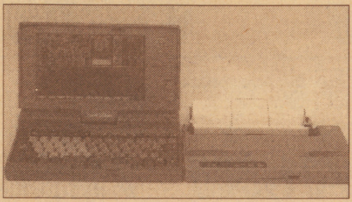

- 便利な自動査定機能を搭載
- マニュアルはシート1枚の簡単操作
- ノートブック型により小型・軽量
- 商品ごとに適性在庫数を登録できます。
- 停電時もOK
- 驚きの低価格

￥550,000（税別）

ファミコンPOSシステム

NEW RELEASE

for Macintosh

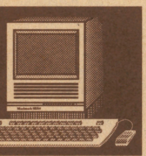

Classic から

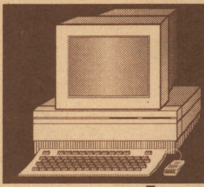

IIfx まで

開発
システム開発株式会社
〒390 長野県松本市南松本1-13-14 松本ノーサンビル4F
TEL 0263(27)1903 FAX 0263(27)1902

販売
システムセンター株式会社
〒115 東京都北区赤羽北 2-24-20
TEL 03(3905)6667 FAX 03(3905)4440

F-1ショップ 上板橋店

東京都 板橋区 常盤台 4-37-11 TEL 03 (3550) 6249

中古ファミコン 現金 高価買い取り中

通信販売もします

御来店の方は即金で！
通信販売の方も現金で！

ファミコン

1998	アイドル四川麻雀	2300
0006	I.LOVEソフトボール	1600
0009	蒼き狼と白き牝鹿(ｼﾞﾝｷﾞｽｶﾝ)	2800
0777	赤川次郎の幽霊列車	1600
0725	悪魔城スペシャル ぼくﾄﾞﾗｷｭﾗく	1900
0713	アストロ.ファング	1500
0021	アバドックス	1600
0758	暴れん坊天狗	1600
0023	アフターバーナー(ｻﾝｿﾌﾄ)	2100
0025	アメリカンドリーム	1400
0026	アメリカンフットボール	1500
0692	イース2	1700
0039	囲碁九路盤対局	1600
0040	囲碁指南	1600
0847	囲碁指南９１	2400
0038	囲碁名鑑	3000
0166	井崎脩五郎の競馬必勝学	2300
0831	井崎修五郎の競馬ﾆｭｰﾊﾟｯｹｰｼﾞ版	1800
0721	維新の嵐	3500
0041	いただきストリート	1500
0045	井手洋介実戦麻雀(ｺﾝﾄﾛｰﾗ付)	2000
0794	井出洋介名人の実戦麻雀2	3500
0046	イメージファイト	1600
0048	ウィザードリィ1	2000
0248	ウィザードリィ3	1800
0830	ウエスタンキッズ	1600
0698	宇宙警備隊	1400
0653	ウルトラマン倶楽部2	1400
1997	ＡＶ花札倶楽部	2300
1996	ＡＶポーカー	2300
0714	SD戦国武将列伝	2000
0657	ＳＤバトル大相撲平成ﾋｰﾛｰ場所	1500
0677	ＳＤヒーロー総決戦	1400
0017	ＳＤガンダム外伝ﾅｲﾄｶﾞﾝﾀﾞﾑ物語	2000
0084	エモやんの１０倍プロ野球	1500
0821	オーバーホライゾン	1600
0728	おえかキッズ基本セット	3000
0093	オセロ	1600
0072	おそ松くん	1400
0813	おたくの星座	1600
0661	帰ってきたウルトラマン倶楽部	1400
0702	ＫＡＧＥ	1400
0696	影狼伝説 ｶｹﾞﾛｳﾃﾞﾝｾﾂ	1400
0071	ガチャポン戦士2(SDｶﾞﾝﾀﾞﾑ2)	2000
0766	ガチャポン戦士3(SDｶﾞﾝﾀﾞﾑ3)	2000
0107	かってにシロクマ	1600
0649	仮面の忍者 花丸	1400
0467	川のぬし釣り	1500
0825	ＧＵＮ－ＤＥＣ	1400
0695	ＧＡＮ－ＮＡＣ	1500
0058	がんばれｺﾞｴﾓﾝ外伝 (消えた黄金キ	1400
0123	ガンヘッド	1600
0852	キャッ党忍伝てやんでえ	2200
0681	キャプテン翼2	1700
0142	ぎゃんぶらあ自己中心派	2000
0748	ぎゃんぶらぁ自己中心派2	2700
0637	究極ﾊﾘｷﾘｽﾀｼﾞｱﾑ平成元年	1400
0798	究極ﾊﾘｷﾘｽﾀｼﾞｱﾑ3	2500
0732	京都財テク殺人事件	2100
0257	クォーターバックスクランブル	1400
0705	孔雀王2	1500
0854	くにお君の時代劇だよ全員集合！	2200
0774	ＫＬＡＸ	1400
0755	グレムリン2	1600
0656	黒鉄ﾋﾛｼの予想大好き!勝馬伝説	1900
0665	ゲートイン馬券必勝学	2400
0658	ゲームパーティー	1500
0174	甲子園	1400
0764	ゴーストバスターズ2	1400
0832	ココロン	2200
0176	コズミックイプシロン	1600
0188	御存知弥次喜多珍道中	1600
0189	ゴットスレイヤー	1400
0769	ゴルフグランドスラム	3000
0194	ゴルフッ子オープン	[illegible]
0184	コンフリクト	[illegible]
0812	ＺＡＲＫ ＬＥＧＥＮＤ[illegible]	[illegible]
0743	西遊記ワールド2	[illegible]
0689	ＴＨＥペナント[illegible]	1500
0119	"ザ,マネー[illegible]"	1500
0206	三國[illegible]	2900
0207	三国[illegible]	1400
0733	三国[illegible]	[illegible]
0659	サン[illegible]ナーガ	[illegible]
0763	地獄.[illegible]丸	[illegible]
1999	四川麻[illegible]	[illegible]
0797	紫禁城 ｼｯｷﾝｼﾞｮｳ	[illegible]
0780	ジャッキーチ[illegible]	1400
0727	シャッフ[illegible]	1500
0800	シャ[illegible]	3200
0711	雀[illegible]	1500
0706	上海[illegible]	1400
0778	じゅ[illegible]えすと	2200
0851	Ｊｕ[illegible]伝説	2400
0224	神仙伝	1600
0672	水滸伝 ｽｲｺﾃﾞﾝ	4000
0439	スーパー魂斗羅	[illegible]
0647	スーパースタープ[illegible]レスリング	1400
0790	スーパーチャ[illegible]ーズ3	2500
0250	スーパー[illegible]リオ3	[illegible]
0114	スーパー[illegible]グビー	[illegible]
0844	すごろ[illegible]エスト	[illegible]
0775	ソードマスター	1400
0284	ソフトボール天国	1400
0792	ダークロード	2100
0771	大怪獣デブラス	1600
0810	大航海時代	2800
0306	大戦略	1400
0704	ＴＡＩＴＡＮ. タイタン	1400
0827	タイトーバスケットボール	1400
0853	ダイハード	2200
0310	ダウンタウン熱血物語	1700
0724	ﾀﾞｳﾝﾀｳﾝ熱血行進曲	2700
0823	高橋名人の冒険島2	1400
0297	武田信玄2	1400
0666	ダッシュ野郎	1400
0303	谷川浩司の将棋指南2	1600
0304	谷川浩司の将棋指南3	2000
0314	双截龍2(ダブルドラゴン2)	1500
0791	ダブルドラゴン3	2500
0315	ダンジョン＆マジック	1600
0679	ダンジョンキット	1400
0316	ダンジョン放浪記	1400
0651	チップとデールの大作戦	1400
0785	チャンピオンシップボウリング	1500
0390	超人ウルトラベースボール	1400
0841	超人狼戦記ウォーウルフ	2200
0746	千代の富士の大銀杏	1400
0806	ツインイーグル	1400
0327	ツインビー3 ポコポコ大魔王	2000
0842	つっぱりウォーズ	2400
0660	ディープダンジョン4	1600
0757	Ｔ. Ｍ. Ｎ. Ｔ	2300
0739	テクモボウル	2200
0744	テクモワールドカップサッカー	1800
0836	テトラスター	2500
0333	テトリス	2300
0335	天地を喰らう	1500
0818	天地を喰らう2	[illegible]
0349	東風	1600
0685	Ｄｒ. マリオ	2700
0353	"トップガン,ﾃﾞｭｱﾙﾌｧｲﾀｰｽﾞ"	1700
0719	ドラえもん　ギガゾンビの逆襲	[illegible]
0828	ドラゴンウォーズ	1600
0640	ドラゴンクエスト4（導かれし者	2000
0804	ドラゴンズ・レアー	1400
0703	ドラゴンファイター	[illegible]
0376	ドラゴンボール3 悟空伝	1800
0730	ドラゴンボールＺ 強襲!サイヤ人	3000
0762	ドラ. ドラ. ドラ	1400
0388	ナムコクラッシック	1900
0795	ナムコット麻雀3ﾏｰｼﾞｬﾝ天国	2000
0389	なんたってベースボール	1400
0391	虹のシルクロード	1600
0773	虹のシルクロードｼﾞｸﾞｻﾞｸﾞ冒険記	2000
0701	２０１０ street.fighter	1400
0684	ニチブツ麻雀3 ﾏｰｼﾞｬﾝGﾒﾝ	1500
0595	日本一の名監督	1600
0700	忍者らホイ！	1800
0654	忍者龍剣伝2暗黒の邪神剣	1400
0840	忍者龍剣伝3	2000
0397	熱血高校ドッチボール部	2200
0693	熱血高校ﾄﾞｯﾁﾎﾞｰﾙ部ｻｯｶｰ編	2000
0717	ＮＯＲＴＳ＆ＳＯＵＴＨ	1500
0399	信長の野望 全国版	1800
0489	信長の野望 戦国群雄伝	4000
0776	バーズ.テイル	1600
0768	爆笑愛の劇場	1800
0423	爆笑！人生劇場	1600
0803	爆笑人生劇場[illegible]	1500
0385	爆笑!ス[illegible]四天王	1500
0750	パジ[illegible]	1500
0849	パ[illegible]	1600
[illegible]	[illegible]	2000
[illegible]	パチ[illegible]2	[illegible]
[illegible]	[illegible]3	3000
[illegible]	[illegible]ンコ大作戦！	[illegible]
[illegible]	[illegible]ットマン	1400
0674	ハットリス	1400
0753	バトルスタ[illegible]	1600
0788	パラ[illegible]ヘン[illegible]	2000
0834	パ[illegible]2	1800
[illegible]	[illegible]ロ[illegible]ウス2!!	2200
[illegible]	[illegible]ワー[illegible]イザー	1400
[illegible]	[illegible]ーロー・オブ・ランス	1600
[illegible]	[illegible]ックリマンワールド	1500
[illegible]	必殺仕事人	1800
0667	飛龍の拳3	2000
0838	飛龍の拳スペシャル	2000
0801	ヒルズファー	1800
0663	ファイアーエンブレム	1400
0833	ファジカルファイター	2000
0459	ファミコンウォーズ	1500
0786	ファミコン将棋竜王戦	2000
0751	ﾌｧﾐｺﾝ・トップマネージメント	2600
0461	ファミコン名人戦	1600
0471	ファミコン野球盤	1600
0643	ファミスタ９０	1500
0761	ファミスタ９１	2000
0850	ﾌｧﾐﾘｰｻｰｷｯﾄ91	2600
0476	ﾌｧﾐﾘｰﾏｰｼﾞｬﾝ2(上海への道)	1400
0440	Ｖ, ＢＡＬＬ	1400
[illegible]	プールオブレィディアンス	2900
[illegible]	ふしぎなブロビー ﾌﾞﾛﾊﾞﾆｱの危機	1400
[illegible]	不思議の海のナディア	2000
0726	[illegible]ラッディーウォーリアーズ	1500
0495	プレジデントの選択	2200
0811	ベースボールファイター	1800
0570	ﾍﾞｽﾄﾌﾟﾚｰﾌﾟﾛ野球2	1600
0752	ベストプロ野球９０	2700
0807	北斗の拳4	1600
0514	ホステージ	1600
0519	ぽっぐんモグラー	1600
0843	ボンバーマン2	1900
0809	麻雀倶楽部永田町	2400
1995	麻雀コンパニオン	2300
0567	麻雀大会(説明書)	2000
0687	マイトアンドマジック	1900
0856	マイライフ マイ ラブ	3100
0745	まじかるキッズどろぴー	1400
0802	まじかるタルるーとくん	1400
0597	魔神英雄ワタル外伝	1700
0787	マックス・ウォーリアー	1700
0642	マッピーキッズ	1400
0547	松本享の株式必勝学1	1600
0676	魔天童子 ﾏﾃﾝﾄﾞｳｼ	1400
0699	水島新司の大甲子園	2000
0789	ミニパット	2100
0767	ムサシの冒険	1500
0568	迷宮島	1400
0742	迷宮の達人	1400
0655	女神転生2	2300
0855	メタルスレイダーグローリー	3000
0814	メタルマックス	1800
0648	魍魎戦記魔陀羅	2000
0690	燃えプロ９０感動編	1600
0591	桃太郎伝説	1500
0592	桃太郎電鉄	1900
0593	森田将棋	2000
0845	役満天国	2200
[illegible]	夢ペンギン物語	1400
[illegible]	ラグランジュポイント	2000
0735	ラストハルマゲドン	3200
0749	ＲＵＳＨ. ＵＰ	1600
0835	ランペルール	4000
[illegible]	リードマスター	1400
0848	リトルマーメイド	1900
0707	リトルマジック	1500
[illegible]	レーサーミニ四駆ジャパ	1400
0622	ロックマン	2100
0623	ロックマン2	2200
0715	ロックマン3	2700
0817	ロボコップ2	2500
0628	ワールドスーパーテニス	1400
0632	ワギャンランド	1400
0754	ワギャンランド2	2200
0641	わんぱくダック夢冒険	1400

スーパーファミコン

2008	アクトレイザー	2500
2020	イース3 ﾜﾝﾀﾞﾗｰｽﾞﾌﾛﾑｲｰｽ	3700
2014	ウルトラマン	3200
2009	ＳＤザグレイトバトル	3500
2002	Ｆ－ＺＥＲＯ	3000
2027	エリア８８	3700
2018	ガデュリン	3700
2025	がんばれゴエモン（ゆき姫救出	3700
2021	機動戦士ガンダムＦ９１	4500
2005	グラディウス3	3500
2015	シムシティー	4000
2010	ジャンボ尾崎のホールインワン	4000
2023	スーパーＲ－ＴＹＰＥ	3700
2019	スーパーウルトラベースボール	3700
2022	スーパースタジアム	3700
2016	ｽｰﾊﾟｰﾌﾟﾛﾌｪｯｼｮﾅﾙﾍﾞｰｽﾎﾞｰﾙ	3700
2001	スーパーマリオワールド	4000
2011	ダライアスツイン	4000
2017	ドラッケン	2300
2006	パイロットウィングス	3800
2026	バトルドッヂボール	4000
2013	遙かなるオーガスタ	4100
2012	ＢＩＧ ＲＵＮ	3700
2007	ファイナルファイト	4000
2024	ファイナルファンタジー4	5500
2004	ポピュラス	4000
2003	ボンバザル	2300

ゲームボーイ

2489	一発逆転！ＤＸ馬券王	2000
2464	ウィザードリィ外伝	1500
2437	ＳＡ. ＧＡ2秘宝伝説	2000
2496	ジャングルウォーズ	1500
2466	スーパー桃太郎電鉄	1500
2495	大戦略	1500
2505	ファイナルファンタジー外伝	1500

電話
待ってるよ

高額買取中
ｽｰﾊﾟｰﾌｧﾐｺﾝ
ファイナルファンタジー4　5,500円

注意事項

- ◆中古ソフトの買取価格は人気度等により随時変わりますので電話にて価格をお確かめ下さい。
- ◆同じ商品を2個以上売る場合は半額になります
- ◆買取の場合、箱なし商品25%引き 説明書なし25%引きとなります
- ◆ソフトに名前、汚れ等ある場合は買取れません
- ◆送金手数料は500円（現金書留で3日前後）です

営業案内

- 時間　平日　PM12:00～PM8:00
- 　　　日祝日　AM10:00～PM8:00
- 定休日　年中無休

君のファミコン この本で（ゲームボーイ10月号）一番高く買います。

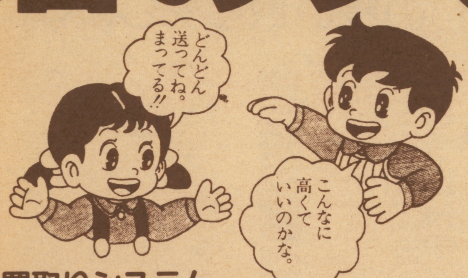

★買取りシステム

①君はこの本の広告の一番買取価格の高いページから、買取価格を見て下の申し込み用紙に、ゲームボーイ８月号何ページの広告を見た。と書いてね！（他社の広告でOKです。）
②下の買取申込書に記入して売りたいソフトを宅急便か郵便小包で壊れないように送ってね！（控えは必ず取っておいて下さい。）
③18歳未満の方は必ず保護者名とハンコを押してもらってね！
④１週間位でお金を君の所へ現金書留で送ります。送金手数料 500円は買取代金から引かせて頂きます。５本以上の場合手数料サービス致します。
⑤その他、壊れていないソフト、ハード、CD、LD何でも買います。
注意事項
※箱、説明書の有無、きれいさによって多少買取価格が変わりますのであらかじめのご了承下さい。
※この本の次の号が発売される迄の買取価格です。（９月30日作品着迄）
この本には売価と買取価が載ってあるから注意してね!!

エリア88	¥5,000	スーパーウルトラベースボール	¥4,500
超魔界村	¥4,800	三国志２	¥5,500
バトルドッチボール	¥5,000	ジャンボ尾崎のホールインワン	¥2,300
イースⅢ	¥4,000	大戦略	¥3,000
ファミリーサーキット'91	¥5,000	天地を喰らう2	¥2,200
機動戦士ガンダムF91	¥5,500	谷川浩司の将棋指南2	¥2,800
スーパースタジアム	¥3,500	谷川浩司の将棋指南３	¥3,000
維進の嵐	¥3,000	ウルトラマン	¥3,500
囲碁名鑑	¥3,000	信長の野望	¥3,000
ぎゅわんぶらあ自己中心派2	¥2,800	ファイナルファンタジーⅣ	¥5,000
爆笑人生劇場	¥3,000	ドラゴンウォーズ	¥3,500
爆笑人生劇場２	¥2,500	がんばれゴエモンゆき姫救出絵巻	¥5,000
ダウンタウン熱血行進曲	¥2,500	スーパーR-TYPE	¥4,800
ダウンタウン熱血物語	¥2,300	くにおくんの時代劇だよ全員集合	¥4,000

だいダイ大特報

君の近所のファミコン屋さんの店名・住所・ＴＥＬ番号をお電話もしくはハガキで送ってくれた人にはテレホンカードを差し上げます。

買取日本一をめざす

トリスタン

〒170　東京都豊島区南池袋3-18-30
ファースト日野ビル
フリーダイヤル 0120(49)5051
電話受付時間　AM10：00～PM7：00（日曜日は休み）

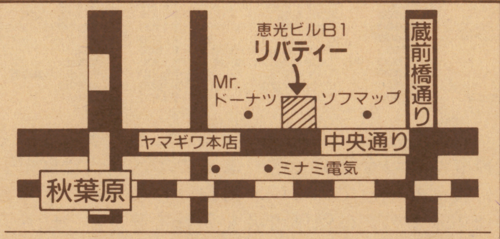

03(3257)4456

03(3985)3884

同業者の皆様へ…不用在庫、過剰在庫又閉店、小口、大口、なんでも買い取ります。

キリトリ線

申込書

氏名	才 保護者名	㊞
住所〒	☎	

ソフト名	ページ	価格	ソフト名	ページ	価格

ファミコンショップ開業の方サポートします!!

買取金は2週間以内に送ります。(口座振込 現金書留) ◎LD・CDの買い取りもします。

行	ソフト名	買取価格
	エグザイル	¥2,300
	エルディス	¥2,200
	OEDO808	¥1,800
か行	カルメン・サンディエゴを追え/	¥1,000
	ギュワンブラァ自己中心派	¥1,300
	クイズアベニュー	¥2,000
	クイズまるごとTHEワールド	¥2,200
	ガルクライトTDF 2	¥2,900
	コズミックファンタジー2	¥2,300
	コズミックファンタジー1 冒険	¥2,000
	最新恐竜図解大辞典	¥900
さ行	サイバーシティーオーエド	¥1,600
	三国志 英傑天下に臨む	¥3,300
	ジャック・ニクラウス ワールド	¥2,100
	雀偵物語	¥1,600
	上海2	¥1,800
	スーパー大旋風	¥2,500
	スーパーダライアス	¥1,800
	スーパー大戦略	¥2,600
	スプラッシュレイク	¥2,200
	ソルビアンカ	¥2,000
た行	ダウンロード2	¥2,000
	デコボコ伝説	¥1,400
	デスブリンガー	¥1,200
	天外魔境	¥2,500
	ハイグレネーダー	¥2,300
	バスティール	¥2,200
	パチ夫くん 幻の伝説(電動ハン	¥5,000
は行	ファイティング・ストリート	¥1,900
	ヘルファイアー	¥2,300
	北斗星の女	¥1,700
	ポンピングワールド	¥1,300
ま行	マーダー倶楽部	¥1,500
	魔晶伝紀 ラ・ヴァルー	¥2,300
	マスター・オブ・モンスターズ	¥2,400
	魔笛伝説アストラリウス	¥1,500
	マンホール	¥2,200
	みつばち学園	¥1,700
	迷宮のエルフィーネ	¥1,100
	モンスターレアー	¥1,200
ら行	ラストハルマゲドン	¥2,300
	らんま½	¥2,500
	レギオン	¥1,500
	ロードスピリッツ	¥2,400

ゲームボーイ(GB)

行	ソフト名	買取価格
あ行	R-TYPE	¥1,200
	アスミッくんワールド2	¥1,300
	アフターバースト	¥900
	アミーダくん(阿弥陀)	¥1,700
	アメリカ横断ウルトラクイズ	¥1,500
	アレサ	¥1,900
	怒りの要塞	¥1,100
	石田芳夫詰碁パラダイス	¥1,100
	一発逆転/DX馬券王	¥1,800
	ウィザードリィ外伝	¥1,400
	SDガンダム外伝 ラクロアンヒ	¥1,700
	F1ボーイ	¥1,600
	F1レース	¥1,200
	F1スピリット	¥1,300
	おいらじゃじゃ丸世界大冒険	¥1,000
	オセロ	¥900
	鬼ヶ島パチンコ店	¥1,500
か行	カーブノア	¥1,100
	カプコンクイズ ハテナの大冒険	¥1,200
	からくり剣豪伝ムサシロード	¥1,100
	キッチンパニック	¥1,200
	機動警察パトレイバー	¥1,200
	鬼忍降魔録 ONI	¥1,600
	銀河	¥900
	クイックス	¥700
	クオース	¥900
	クラックス	¥1,000
	クレムリン2	¥1,400
	ゲームボーイウォーズ	¥1,600
	GO! GO! TANK!!	¥1,000
	ゴジラくん	¥1,100
	ゴルフ	¥1,000
	コントラ	¥1,300
さ行	サイドポケット	¥800
	SA・GA2 秘宝伝説	¥1,500
	サッカーボーイ	¥1,100
	サンリオカーニバル	¥1,100
	シーサイドバレー	¥1,000
	ジェム・ジェム	¥1,000
	上海	¥1,100
	将棋	¥1,200
	スーパー桃太郎電鉄	¥900
	スーパーロボット大戦	¥1,300
	タートルズ	¥1,400
	スーパーマリオランド	¥1,000
	スーパーチャイニーズランド	¥1,000
	スパルタンX	¥1,000
	スペースインベーダー	¥1,000
	相撲ファイター東海道場所	¥800
	戦国忍者くん	¥1,100
	倉庫番2	¥1,200
	倉庫番	¥1,000
	ソロモンズ倶楽部	¥900
た行	タイトーチェイスH・Q	¥1,000
	ダックテール	¥1,300
	ちびまる子ちゃんゲーム	¥1,600
	茶々丸パニック	¥900
	ツインビーだ!!	¥1,500
	TWIK	¥1,000
	テトリス	¥1,100
	テトリス(通信ケーブル付)	¥1,400
	天神怪戦2	¥1,200
	天神怪戦	¥1,000
	トーピドー・レンジ	¥1,100
	ドクターマリオ	¥1,500
	突撃ばれいしょんず	¥1,000
	ドラえもん 対決ひみつ道具	¥1,300
	ドラゴンスレイヤー	¥900
	トランプボーイ2	¥1,200
	トランプボーイ	¥1,000
	ドルアーガの塔	¥1,100
な行	NAVY BLUE '90	¥1,200
	熱血硬派くにお君	¥1,700
	熱血高校ドッチボール ワールド	¥1,000
	信長の野望ゲームボーイ版	¥900
は行	バーガータイムデラックス	¥1,000
	パイプドリーム	¥900
	パズルボーイ	¥700
	パチンコタイム	¥1,100
	バットマン	¥1,300
	パックマン	¥1,400
	バトルフル	¥1,000
	バトルユニット	¥1,200
	バトルゴースト	¥900
	バブルボブル	¥800
	パラメデス	¥1,000
	バルーンキッズ	¥1,200
	バルダーダッシュ	¥1,000
	パラソルへんべえ虹の大冒険	¥1,000
	パロディウスだ/	¥1,300
	パワーミッション	¥1,000
	飛龍の拳伝説	¥1,100
	飛龍の拳外伝	¥900
	ファーステッドラップ	¥1,400
	ファイナルリバース	¥1,200
	ファミスタ	¥1,800
	ファミリージョッキー	¥1,200
	VSバトラー	¥900
	ふしぎなブロビー(プリンセスブ	¥900
	ブライファイター	¥700
	プリプリ	¥900
	プロレス	¥1,300
	フワフワランド	¥800
	ペインターモモピー	¥800
	ベースボールキッズ	¥700
	ヘッド・オン	¥900
	ペリウス	¥900
	ペンギンクンランド	¥1,000
	ボクシング	¥900
	ポケットスタジアム	¥1,100
	ボンバーボーイ	¥1,400
	ポンタとヒナ子の珍道中	¥900
ま行	三毛猫ホームズの騎士道	¥1,100
	ミッキーマウス2	¥1,000
	ミッキーマウス	¥800
	ミニパット	¥1,100
	ミニパット	¥1,100
	モンスタートラック	¥1,100
	モンスターメーカー	¥900
や行	役満	¥1,300
ら行	ライサンダー	¥1,200
	ラッキーモンキー	¥900
	ラブルセイバー	¥800
	らんま½	¥1,300
	リトルマスター	¥1,000
	ルナランダー	¥800
	レアーオブドラゴン	¥1,000
	レインボーチップス	¥1,100
	レーシング魂	¥1,300
	レーダーミッション	¥1,100
	レジェンド	¥1,100
	ロードスター	¥1,300
	ロボコップ	¥1,100
わ行	ワールドアイスホッケー	¥1,500

ゲームギア(GG)

行	ソフト名	買取価格
か行	キネック・コネクション	¥1,500
	コラムス	¥1,200
	ザ・プロ野球'91	¥1,000
さ行	G-LOC	¥1,300
	紫禁城	¥1,300
	上海2	¥1,200
	スーパーモナコGP	¥1,300
	スーパーゴルフ	¥1,400
た行	対戦麻雀・好牌	¥1,100
	タイトーチェイスH・Q	¥1,300
	ドラゴンクリスタル	¥1,300
は行	パックマン	¥1,200
	ヘッドバスター	¥1,200
ま行	ミッキーマウスのキャッスルイリ	¥1,300

メガドライブ(MD)

行	ソフト名	買取価格
あ行	アークオデッセイ	¥2,000
	あっぱれ/実業王	¥2,000
	アドバンスド大戦略	¥3,000
	アトミックロボキット	¥1,300
	アフターバーナー2	¥1,900
	アレックスキッド天空魔城	¥700
	アローフラッシュ	¥1,500
	アンビジョン オブ シーザー	¥3,300
	E-SWAT	¥1,400
	インセクターX	¥1,100
	ヴァリス3	¥3,100
	ウィップラッシュ	¥700
	ヴェリテックス	¥2,500
	ヴォルフィード	¥1,600
	エアダイバー	¥1,700
	エアロブラスターズ	¥2,000
	X・D・R	¥1,300
	FZ戦記アクシス	¥1,000
	エレメンタルマスター	¥1,600
	尾崎直道のスーパーマスター	¥1,800
	おそ松くん	¥700
か行	ガイアレス	¥1,600
	火激	¥1,700
	片山まさゆきの麻雀道場	¥1,700
	究極タイガー	¥1,800
	キューティー鈴木のリングサイドエ	¥1,700
	グラナダ	¥1,400
	クラックス	¥1,600
	クラックダウン	¥1,600
	ゲイングランド	¥1,700
	ゴーストバスターズ	¥800
	ゴールデンアックス	¥1,400
	コラムス	¥2,400
さ行	サイオブレード	¥800
	サイバーボール	¥1,600
	ザ・スーパー忍	¥1,500
	鮫・鮫・鮫	¥2,200
	斬・夜叉円舞曲	¥2,800
	三国志列伝・乱世の英雄たち	¥3,200
	サンダーフォース3	¥2,000
	サンダーフォース2	¥700
	紫禁城	¥2,400
	史上最大の倉庫番	¥700
	四天明王	¥1,600
	ジノーグ	¥2,200
	ジャンクション	¥1,300
	雀偵物語	¥2,500
	シャイニング&ザ・ダクネス	¥3,200
	シャドーダンサー	¥1,400
	獣王記	¥900
	重装機兵レイノス	¥800
	JOEモンタナ フットボール	¥2,200
	スーパーエアーウルフ	¥2,000
	スーパーバレーボール	¥2,000
	スーパーサンダーブレード	¥700
	スーパー大戦略	¥2,700
	スーパーハングオン	¥1,300
	スーパーリーグ	¥1,300
	スーパーリアル・バスケットボー	¥800
	スーパーモナコGP	¥2,600
	スタークルーザー	¥1,400
	ストライダー飛竜	¥2,000
	スペースインベーダー90	¥1,500
	ゼロウィング	¥2,500
た行	ダーウィン4081	¥800
	大魔界村	¥1,500
	大旋風	¥1,500
	ダイナマイトデューク	¥1,400
	ダライアス2	¥2,500
	ディックトレーシー	¥2,200
	ディノランド	¥2,300
	DJボーイ	¥1,800
	TEL TEL タジアム	¥1,300
	TEL TEL マージャン	¥2,000
	デンジャラスシード	¥1,200
は行	バーニングフォース	¥1,500
	ハードライビン	¥1,700
	バットマン	¥900
	バトルゴルファー唯	¥2,000
	バハムート戦記	¥2,500
	ファイアームスタング	¥1,900
	ファイナルブロー	¥1,000
	ファットマン	¥1,300
	フェリオス	¥1,500
	ふしぎのお城大冒険(アイラブミ	¥1,500
	不思議の海のナディア	¥2,400
	ブルーアルマナック	¥1,900
	ヘビーユニット	¥2,300
	ヘルファイヤー	¥1,300
	北斗の拳	¥1,200
	ボナンサブラザース	¥1,800
ま行	麻雀COP竜	¥1,200
	マイケルジャクソンズ・ムーンウ	¥1,600
	まじかるハットのぶっとびターボ	¥1,300
	マスターオブウェポン	¥2,500
	魔物ハンター妖子	¥1,500
	ミッドナイトレジスタンス	¥2,500
	武者アレスタ	¥1,500
	メガパネル	¥1,300
	モンスターレア	¥1,500
ら行	ラスタンサーガ2	¥800
	ラストハルマゲドン	¥2,600
	ラングリッサー	¥2,500
	ランボー3	¥700
	レインボーアイランドエキストラ	¥1,800
	レッスルボール	¥1,900
わ行	ワードナの森	¥2,500
	ワールドプロサッカー	¥2,000

PCエンジン(PC)

行	ソフト名	買取価格
あ行	アーティストツール	¥900
	R-TYPE	¥900
	R-TYPE2	¥1,300
	アヴァンジャー	¥1,300
	アウトラン	¥1,800
	アドベンチャーアイランド	¥1,500
	アフターバーナー2	¥2,000
	暗黒の伝説	¥1,200
	1943改	¥2,700
	イメージファイト	¥1,500
	エアロブラスターズ	¥1,800
	エイリアンクラッシュ	¥1,000
	S・C・I	¥1,800
	エターナルシティ	¥2,200
	F1サーカス	¥2,500
	F1ドリーム	¥2,600
	F1トリプルバトル	¥2,900
	F1パイロット	¥1,400
	オーバーライド	¥1,600
	オペレーションウルフ	¥1,800
	おぼっちゃまくん	¥2,500
	オルディネス	¥3,400
か行	改造町人シュビビンマン	¥1,000
	改造町人シュビビンマン2	¥2,000
	カダッシュ	¥1,600
	かっとび宅配くん	¥1,700
	奇々怪々	¥800
	キックボール	¥1,400
	究極タイガー	¥1,300
	キングオブカジノ	¥1,700
	クラックス	¥1,500
	クロスクイバー	¥1,400
	源平討魔伝	¥700
	コモラスピード	¥1,300
	コラムス	¥2,400
	これがプロ野球'90	¥1,500
さ行	サーカスライド	¥1,700
	最後の忍道	¥1,600
	サイバーナイト	¥2,500
	サイレント デバッカーズ	¥1,400
	サンダーブレード	¥1,600
	J・Bハロルド殺人倶楽部	¥1,800
	地獄めぐり	¥1,600
	実戦株式倍バイゲーム	¥1,700
	CITY HUNTER	¥700
	ジパング	¥1,100
	ジャッキーチェン	¥1,700
	ジャックニクラウスチャンピオン	¥2,200
	上海	¥1,200
	獣王記	¥1,500
	初段一直線	¥2,000
	シンドバッド	¥1,600
	スーパー桃太郎電鉄	¥2,800
	スーパーバレーボール	¥2,700
	スーパースターソルジャー	¥1,300
	スピンペア	¥1,500
	スプレンデットサーガ	¥1,900
	スプラッターハウス	¥1,400
	関ヶ原	¥1,800
	ゼビウス	¥2,000
	ゼロヨンチャンプ	¥2,500
	戦国麻雀	¥1,200
た行	ダイハード	¥1,700
	大旋風	¥1,900
	大地くんクライシス	¥1,100
	大魔界村	¥800
	タイタン	¥1,500
	タイトーチェイスHQ	¥1,400
	ダウンロード	¥900
	ダブルリング	¥1,500
	ダライアスプラス	¥2,600
	チャンピオンレスラー	¥2,000
	超絶倫人ベラボーマン	¥2,000
	デジタルチャンプ	¥1,000
	デットムーン	¥1,500
	デビルクラッシュ	¥2,100
	TVスポーツ フットボール	¥2,500
	天聖龍	¥1,400
	トイショップボーイズ	¥1,300
	虎への道	¥800
	ドンドコドン	¥1,200
な行	ナグザットオープン	¥2,300
	ナグザットスタジアム	¥1,300
	ニュートピア	¥700
	ネクタリス	¥1,000
	ネクロスの要塞	¥700
	熱血高校ドッチボール	¥2,700
は行	バーニングエンジェル	¥1,600
	バイオレントソルジャー	¥1,400
	パズニック	¥1,400
	パズルボーイ	¥1,400
	バットマン	¥1,300
	ハットリス	¥1,500
	ばにぃおんざろうど	¥1,000
	パラソルスター	¥1,500
	バリバリ伝説	¥2,500
	パワードリフト	¥1,800
	パワーゴルフ	¥1,600
	パワーリーグ3	¥2,100
	パワーリーグ2	¥1,000
	PC原人(史上最強の石頭)	¥1,100
	ひそうへいきカイザード	¥700
	ファイナルブラスター	¥1,700
	ファイナルマッチテニス	¥2,000
	ファイナルプロレスリング	¥2,100
	ファイナルラップツイン	¥1,600
	ファンタジーゾーン	¥700
	フォーメイションサッカーヒュー	¥2,800
	不思議の夢のアリス	¥1,600
	ブラッディーウルフ	¥700
	ブルファイトリングの覇者	¥1,500
	ブレイクイン	¥1,500
	プロ野ワールドスタジアム'91	¥2,100
	プロテニスワールドコート	¥2,000
	ヘルファイアー	¥2,200
	ポピュラス	¥2,600
	ボンバーマン	¥1,700
ま行	麻雀学園MILD	¥2,700
	麻雀学園(ビデオ付)	¥4,000
	麻雀ウォーズ	¥2,000
	魔界プリンスどらぼっちゃん	¥1,600
	マニアックプロレス	¥800
	迷宮島スペシャル	¥2,300
	めぞん一刻	¥1,100
	メルヘンメイズ	¥1,400
	モトローダー2	¥2,300
	モトローダー	¥1,100
	桃太郎活劇	¥1,500
	桃太郎伝説2	¥700
	桃太郎伝説ターボ	¥1,000
や行	USAプロバスケット	¥2,500
	遊々人生	¥1,300
ら行	ラスタンサーガ2	¥1,500
	ラビオ・レプス・スペシャル	¥1,600
	らんま½	¥1,700
	琉球	¥1,500
	レジェンド オブ ヒーロートン	¥1,500
	ロードランナー	¥1,000
	麻雀悟空スペシャル	¥1,800
わ行	ワールドコート	¥2,000
	ワールドビーチバレー	¥1,600
	ワールドランナーロストラビリン	¥2,000
	わいわい麻雀	¥1,800
	ワラビー	¥1,700
	ワルキューレ伝説	¥2,400

スーパーファミコン(SF)

行	ソフト名	買取価格
あ行	アクトレイザー	¥1,800
	イース3	¥2,500
	ウルトラマン	¥3,500
	SDザ・グレイトバトル	¥2,000
	F-ZERO	¥3,800
か行	ガデュリン	¥3,000
	グラディウス3	¥3,400
さ行	シムシティー	¥4,500
	ジャンボ尾崎のホールインワン	¥3,300
	スーパープロフェッショナルベースボール	¥2,500
	スーパーマリオワールド	¥3,000
た行	ダライアスツイン	¥3,100
	ドラッケン	¥2,500
は行	パイロットウィングス	¥3,000
	はるかなるオーガスタ	¥3,800
	BIG RUN	¥3,200
	ファイナルファイト	¥3,000
	ファイナルファンタジー4	TEL
	ポピュラス	¥3,000
	ボンバザル	¥2,000

本 体(PT)

行	ソフト名	買取価格
か行	ゲームギヤ本体	¥2,000
	ゲームボーイ本体	¥2,500
さ行	CDロム本体	¥20,000
	スーパーファミコン本体	¥16,000
	メガドライブ本体	¥3,000
は行	PCエンジンGT本体	¥7,000
	PCエンジン本体	¥3,900
	ファミコン本体	¥2,900
ら行	リンクス本体	¥2,000

買い取りの注意 ①買取り価格は変わります。②らくがき、汚れのひどいものは買取りしません。③送り状は大切に!!
④買取品は現金書留で送りますので送料代は500円引きます。但(5本以上の方は無料) ⑤現金は商品到着後2週間以内。
⑥付属品が揃っていないと買取りしません。⑦箱がないと200～300円引きです。また説明書がないと200～500円引きです。
⑧18才未満の方は保護者名を入れて下さい。印かんも忘れずに。⑨同じカセットは1人様2本までです。

SVC 総合アミューズメントセンター

受付時間/12:00～18:00(日曜休日)　業者の方のお問い合わせ 0298-51-2331

買取りのお問い合わせは **0990-300-854** (料金は3分で20円です)

申し込み書送り先/〒305 茨城県つくば市天久保2-9-2
リッチモンドビル2番街

中古ソフト買取りは

実績のある日本最大の買取りセンター!!

料金の一部変更がございます。下記にのってないものはTEL下さい。5本以上の方は送料無料!!

ファミコン(FC)

行	ソフト名	価格
あ行	アークティック	¥ 700
	アイスクライマー	¥1,500
	アイドル四川麻雀	¥2,800
	アイドル八犬伝	¥1,200
	I LOVE ソフトボール	¥1,000
	アウトランダース	¥1,500
	赤川次郎の幽霊列車	¥1,600
	悪魔の招待状	¥ 800
	悪魔城伝説	¥ 600
	アストロファング	¥1,200
	アテナ	¥ 900
	アドベンチャーズオブロロ2	¥2,400
	アドベンチャーズオブロロ	¥2,000
	暴れん坊天狗	¥1,400
	アバドックス	¥1,300
	アフターバーナー	¥2,400
	アメリカ大統領選挙	¥2,300
	アメリカンフットボールタッチダ	¥2,500
	アメリカンドリーム	¥2,200
	アルカノイド(コントローラ付)	¥2,000
	アルカノイド2(コントローラー	¥2,000
	イース	¥1,100
	イース2	¥1,700
	怒	¥ 700
	怒2	¥1,500
	怒3	¥1,800
	いきなりミュージシャン	¥1,500
	囲碁	¥2,500
	囲碁指南	¥2,500
	囲碁名鑑	¥2,600
	井崎修五郎競馬必勝学	¥2,700
	維新の嵐	¥3,800
	いただきストリート	¥2,500
	1942	¥1,500
	1943	¥2,200
	井出洋介名人の実戦麻雀2(コン	¥3,500
	井出洋介実戦麻雀(コントローラ	¥2,800
	イメージファイト	¥ 600
	インセクターX	¥1,300
	インドラの光	¥ 600
	ウィザードリー2	¥1,000
	ウィザードリー	¥2,200
	ウィザードリー3	¥1,500
	WITS(ウィッツ)	¥ 700
	ウエスタン・キッズ	¥2,000
	宇宙警備隊	¥1,200
	ウルトラマンクラブ2	¥1,200
	エアーウルフ	¥1,800
	AVポーカー	¥1,000
	AV花札倶楽部	¥1,000
	エイリアンシンドローム	¥ 800
	AD&Dヒーローオブランス	¥2,300
	AD&Dヒルズファー	¥2,700
	AVパチスロ	¥2,600
	AVワールドカップサッカー	¥2,800
	AVドラゴン麻雀	¥1,000
	SDガンダム・ガチャポン戦士3	¥1,100
	SDガンダム2 カプセル戦記	¥1,000
	SDバトル大相撲	¥1,300
	SDヒーロー総決戦	¥1,600
	エッガーランド迷宮	¥2,000
	F1レース	¥ 800
	F1ヒーロー(中島悟)	¥2,600
	エモやんの10倍プロ野球	¥ 600
	エリュシオン	¥ 600
	エレベーターアクション	¥ 800
	美味しんぼ	¥ 800
	オーバーホライゾン	¥2,200
	オセロ	¥1,800
	おそ松くん	¥ 900
	おたくの星座	¥2,500
	おぼっちゃまくん	¥2,000
	オホーツクに消ゆ	¥ 600
	オリュンポスの戦い	¥ 800
か行	ガーフィールドの一週間	¥2,000
	快傑ヤンチャ丸	¥1,000
	貝獣物語	¥ 900
	帰ってきた軍人将棋	¥1,300
	かぐや姫伝説	¥ 800
	かげろう伝説	¥ 900
	KAGE	¥ 800
	カケフのジャンプ天国	¥1,000
	勝馬伝説	¥1,600
	かってにシロクマ	¥2,000
	株式道場	¥2,200
	仮面の忍者赤影	¥ 800
	仮面ライダー倶楽部	¥ 900
	仮面の忍者花丸	¥1,600
	川のぬし釣り	¥2,300
	ガンナック	¥1,500
	がんばれゴエモン2	¥ 800
	ガンサイト	¥2,200
	GUN-DEC	¥1,800
	キテレツ大百科	¥2,400
	機動戦士Zガンダム	¥ 900
	ぎゃんぶらあ自己中心派2	¥2,300
	ギャラガ	¥1,500
	ギャラクシアン	¥1,300
	ギャリバン	¥1,600
	ぎゃんぶらあ自己中心派	¥2,800
	キャプテンシルバー	¥1,600
	究極ハリキリスタジアム3	¥1,700
	究極タイガー	¥2,000
	究極ハリキリ平成元年版	¥ 600
	京都財テク殺人事件	¥1,700
	京都龍の寺殺人事件	¥ 800
	京都花の密室殺人	¥1,200
	銀河英雄伝説	¥1,400
	キングオブキングズ	¥1,400
	クォーターバックスクランブル	¥3,100
	グォース	¥1,000
	孔雀王	¥ 800
	孔雀王2	¥1,200
	グラディウス2	¥2,200
	グラディウス	¥ 900
	クラックス	¥1,600
	グランドマスター	¥2,400
	グレムリン2	¥1,700
	グレートタンク	¥1,900
	クレージークライマー	¥1,300
	クロスファイヤー	¥2,300
	競馬シュミレーション本命	¥1,700
	ゲートイン	¥3,000
	ゲームパーティー	¥1,400
	激闘スタジアム	¥ 800
	激亀忍者伝	¥1,400
	激闘プロレス	¥1,200
	激突四駆バトル	¥ 900
	けっ極南極大冒険	¥ 600
	ゲバラ	¥2,000
	ケルナグール	¥ 900
	けろけろけろっぴの大冒険	¥1,500
	甲子園	¥2,300
	ゴーストバスターズ2	¥1,600
	ココロン	¥1,900
	ゴジラ	¥1,400
	コズミックウォーズ	¥ 900
	ゴッドスレイヤー	¥ 600
	コブラコマンド	¥ 800
	五目ならべ	¥1,900
	ゴルフ・グランドスラム	¥2,800
	ゴルビーのパイプライン大作戦	¥1,400
	ゴルフっ子オープン	¥2,100
	ゴルフ	¥ 800
	ゴルゴ13第2章	¥ 800
	コンクリフト	¥2,000
	魂斗羅(コントラ)	¥1,500
さ行	サークレジェンド	¥2,500
	サイドポケット	¥1,200
	西遊記ワールド2	¥1,400
	西遊記ワールド	¥1,000
	魁/男塾	¥1,100
	殺意の階層	¥ 700
	サッカーリーグ・ウィナーズカッ	¥1,600
	ザ・トライアスロン	¥1,400
	真田十勇士	¥ 600
	砂漠の狐	¥ 800
	ザ・マネーゲーム	¥1,100
	ザ・マネーゲーム2	¥1,600
	サラマンダ	¥ 900
	三国志2	¥4,800
	三国志 中原の制覇者(ナムコ)	¥1,700
	三国志(光栄)	¥2,900
	サンサーラ・ナーガ	¥3,400
	サンダーバード	¥ 600
	サンリオカーニバル	¥1,700
	JJ	¥ 600
	四川麻雀	¥2,600
	紫禁城	¥1,700
	地獄・極楽丸	¥1,600
	ジャンピン キッド	¥1,300
	ジャッキーチェン	¥2,000
	ジャウスト	¥ 800
	ジャンボウ	¥1,300
	ジャンボ尾崎のホールインワン	¥2,400
	じゃじゃ丸撃魔伝	¥1,300
	シャーロックホームズ3霧のロン	¥2,400
	シャドウブレイン	¥3,600
	シャフルパックカフェ	¥1,000
	雀豪	¥2,300
	上海	¥2,300
	上海2	¥1,900
	じゅうべいくえすと	¥2,700
	獣王記	¥1,200
	将軍	¥ 700
	ジンギスカン 蒼き狼と白き牝鹿	¥2,000
	神仙伝	¥1,100
	水こ伝(CD付)	¥4,000
	水こ伝	¥3,300
	スーパーチャイニーズ3	¥2,000
	スーパーラグビー	¥3,000
	スーパーピンボール	¥2,000
	スーパーダイナミックバトミント	¥1,900
	スーパーチャイニーズ2	¥1,400
	スーパースタープロレスリング	¥2,000
	スーパーマリオブラザーズ	¥1,000
	スーパーマリオ3	¥2,600
	スーパーコントラ	¥1,800
	スーパーエクスプレス殺人事件	¥1,000
	スターゲイト	¥1,300
	STED	¥1,100
	スパイVSスパイ南国指令	¥ 700
	スプラッターハウス	¥1,300
	スペースオペラ	¥1,900
	スペースインベーター	¥2,100
	スペースハリヤー	¥1,400
	スワット	¥ 700
	全米プロバスケット	¥2,200
	ゾイド黙示録	¥1,700
	ゾイド2 ゼバネスの逆襲	¥ 700
	ソードマスター	¥1,700
	ソープパニック	¥1,000
	ソフトボール天国	¥2,100
	ソルスティス	¥1,200
た行	ダークロード	¥2,500
	大怪獣デブラス	¥1,600
	大航海時代	¥4,400
	ダイナマイトボウル	¥1,700
	大戦略	¥2,800
	タイトーバスケットボール	¥2,000
	タイトーチェイスHQ	¥2,200
	タイトーグランプリ	¥2,200
	タイムズ・オブ・ロア	¥1,800
	ダウンタウン熱血物語	¥2,500
	ダウンタウン熱血行進曲	¥2,500
	高橋名人の冒険島2	¥1,800
	たけしの戦国風雲児	¥ 700
	武田信玄	¥ 800
	武田信玄2	¥1,100
	ダッシュ野郎	¥ 900
	脱獄	¥1,600
	谷川将棋2	¥2,500
	谷川将棋3	¥2,300
	ダブルドラゴン3	¥2,100
	ダブルドラゴン2	¥1,800
	ダブルドラゴン	¥1,900
	田村光昭の麻雀ゼミナール	¥1,800
	ダンジョン・キッド	¥1,500
	探偵神宮寺三郎	¥1,800
	チップとディールの大冒険	¥1,500
	チャンピョンシップボウリング	¥1,600
	中国雀士ストーリー	¥1,800
	超人ウルトラベースボール	¥ 700
	千代の富士の大銀杏	¥1,700
	ツインイーグル	¥2,100
	ツインビー3	¥2,500
	ツインビー	¥1,200
	釣りキチ三平	¥1,700
	ディグダク	¥ 800
	ディープダンジョン4	¥1,500
	T・M・N・T(タートルズ)	¥2,500
	テクモワールドカップサッカー	¥2,300
	テクモボウル	¥2,200
	デジャブ	¥ 900
	テストラスター	¥2,900
	鉄道王	¥2,100
	テトリス	¥2,400
	伝説の騎士エルロンド	¥ 700
	天地を喰らう2	¥3,000
	天地を喰らう	¥2,000
	ドクターマリオ	¥2,500
	トップガン	¥1,900
	トップガン デュアルファイター	¥2,700
	ドナルドダック	¥2,000
	ドナルドランド	¥2,000
	トムソーヤの冒険	¥1,800
	ドラえもん ギガゾンビの逆襲	¥2,100
	ドラ・ドラ・ドラ	¥1,700
	ドラゴンズ・レアー	¥2,200
	ドラゴンウォーズ	¥1,900
	ドラゴンボール 大魔王復活	¥ 900
	ドラゴンスピリット	¥ 600
	ドラゴン忍者	¥1,000
	ドラゴンボール3 悟空伝	¥1,500
	ドラえもん	¥1,000
	ドラゴンクエスト	¥1,000
	ドラゴンクエスト2 悪霊の神々	¥ 900
	ドラゴンボール 神龍の謎	¥1,000
	ドラゴンクエスト4 導かれし者	¥ 900
	ドラゴンユニット	¥ 700
	ドラゴンファイター	¥ 900
	ドラゴンボールZ 強襲サイヤ人	¥ 900
	ドンキーコングJRの算数	¥ 700
	ドンキーコング	¥ 700
	ドンドコドン	¥1,900
な行	内藤九段の本将棋	¥1,200
	ナイトライダー	¥2,500
	ナポレオン戦記	¥1,000
	ナムコット麻雀3 麻雀天国	¥1,800
	ナムコクラッシック	¥2,300
	なんてったってベースボール	¥ 900
	なんてったってベースボール9	¥ 600
	虹のシルクロード	¥1,600
	2010年ストリートファイト	¥ 700
	ニチブツ麻雀3	¥1,800
	日本一の名監督	¥ 900
	忍者クルセイダース	¥1,800
	忍者じゃじゃ丸銀河大作戦	¥1,900
	忍者龍剣伝2	¥1,000
	忍者らホイ!	¥ 900
	熱血高校ドッチボール	¥2,700
	熱血硬派くにおくん	¥1,500
	熱血高校ドッジボール部サッカー	¥2,900
	NORTH&SOUTH	¥1,200
	信長の野望 戦国群雄伝(CD付	¥4,500
	信長の野望 全国版	¥1,900
	信長の野望 戦国群雄伝	¥3,900
は行	バーズ・テイル	¥1,700
	バーディラッシュ	¥1,200
	パーマン	¥1,600
	パーフェクトボーリング	¥2,200
	ハードウィーク	¥ 700
	ハイウェイスター	¥1,600
	爆笑スターものまね四天王	¥1,000
	爆笑愛の劇場	¥2,100
	爆笑人生劇場2	¥2,200
	爆笑/人生劇場2	¥2,900
	パジャマヒーロー	¥1,900
	パチ夫くん	¥2,700
	パチコン	¥1,600
	パチ夫くん2	¥3,000
	パチ夫君3	¥2,500
	バツ&テリー	¥ 700
	バットマン	¥1,100
	パックマン	¥1,600
	ハットリス	¥1,800
	ハッピーバースディバックス	¥1,600
	バトルスタジアム	¥1,000
	バトルシティー	¥1,000
	バトルフリート	¥2,700
	バナナ	¥1,500
	パピョンギャルズ	¥2,400
	早打ちスーパー囲碁	¥1,500
	パラソルへんべえ おとぎの国は	¥1,900
	パラメデス2	¥1,500
	パラメデス	¥1,900
	ぱられるワールド	¥ 900
	パリダカールラリー	¥2,200
	バルーンファイト	¥ 800
	バルダーダッシュ	¥1,800
	パロディウスだ	¥2,500
	パワーサッカー	¥2,100
	パワーブレイザー	¥1,000
	パンチアウトマイクタイソン	¥1,500
	B-ウィング	¥ 600
	ピーパータイム	¥ 900
	BIG FOOT	¥1,500
	ビックリマンワールド	¥2,300
	必殺仕事人	¥1,900
	ヒットラーの復活	¥ 700
	ビバラスベガス	¥2,500
	100万$キッド	¥2,000
	百鬼夜行	¥ 700
	飛龍の拳スペシャルファイティン	¥1,800
	飛龍の拳2 ドラゴンの翼	¥ 700
	飛龍の拳3 五人の龍戦士	¥1,300
	ファイナルミッション	¥1,000
	ファイティングゴルフ	¥2,100
	ファイナルファンタジー	¥2,500
	ファイナルラップ	¥2,200
	ファイティングロード	¥ 900
	ファイナルファンタジー2	¥1,500
	ファイナルファンタジー3	¥1,000
	ファイヤーエンブレム	¥1,100
	ファジカルファイター	¥1,800
	ファミスタ'91	¥2,300
	ファミコン・トップマネジメント	¥2,500
	ファミコン将棋竜王戦	¥2,200
	ファミリーブロック	¥1,800
	ファミリーサーキット	¥2,100
	ファミリーテニス	¥1,900
	ファミリーボクシング	¥ 900
	ファミリーマージャン	¥2,000
	ファミコンウォーズ	¥1,000
	ファミコン名人戦	¥2,900
	ファミリークイズ	¥1,800
	ファミコン野球盤	¥1,000
	ファミリージョッキー	¥1,400
	ファミリーマージャン2 上海へ	¥2,300
	ファミリーピンボール	¥ 700
	ファンタジーゾーン	¥ 800
	ファンタジーゾーン2	¥1,300
	V・ボール	¥1,400
	ふしぎなブロビー	¥1,400
	不思議の海のナディア	¥2,000
	ブラックバス	¥1,600
	ブラックバス2	¥2,200
	ブライファイター	¥1,100
	フライングヒーロー	¥ 900
	ブラッディウォリアーズ	¥1,500
	フラッピー	¥1,100
	プリンセスがいっぱい	¥1,800
	フリートコマンダー	¥2,500
	フリップル	¥ 900
	プレデター	¥2,000
	プレジテフトの選択	¥1,800
	ブロディアランド	¥1,000
	プロ野球殺人事件	¥1,000
	ベースボール ファイター	¥2,900
	ペーパー物語	¥1,900
	ベガスコネクション	¥ 900
	ベストプレープロ野球90	¥1,800
	ペナントリーグ	¥1,600
	ベビーバレル	¥1,200
	ぺんぎんくんWARS	¥1,000
	ポールトゥフィニッシュ	¥2,400
	ぼくドラキュラ君(悪魔城伝説)	¥2,500
	北斗の拳4	¥2,100
	北斗の拳2	¥1,000
	北斗の拳3	¥1,600
	北斗の拳	¥ 700
	ホステージ	¥1,000
	不如帰	¥1,600
	ボンバーマン2	¥3,000
	ボンバーマン	¥1,000
ま行	麻雀倶楽部 永田町	¥1,000
	麻雀サミット	¥1,000
	麻雀コンパニオン 六本木編	¥1,000
	麻雀	¥1,200
	麻雀大会	¥3,200
	マーダークラブ	¥2,300
	マイトアンドマジック	¥2,200
	マグナム危機一髪	¥ 600
	マザー	¥1,000
	まじゃべんちゃ麻雀戦記	¥1,900
	まじかるキッズどろぴー	¥2,000
	まじかる・タルルートくん	¥2,100
	マジックダーツ	¥2,800
	マジックジョン	¥1,400
	マックス・ウォーリアー	¥1,900
	マッピーランド	¥1,000
	マッピーキッズ	¥2,100
	マッピー	¥ 700
	松本享の株式必勝学	¥1,100
	松本享の株式必勝学2	¥ 800
	魔天童子	¥1,400
	マハラジャ	¥ 900
	マリオブラザース	¥1,200
	水島新司の大甲子園	¥2,200
	ミッキーマウス	¥1,000
	ミニパット	¥2,300
	ミリビィード	¥ 900
	ムサシの冒険	¥1,600
	迷宮島	¥1,600
	迷宮の達人	¥1,600
	明治維新	¥1,600
	名門/第三野球部	¥ 900
	女神転生	¥1,100
	女神転生2	¥2,600
	メジャーリーグ	¥ 900
	メタルストーム	¥1,900
	メタルフレーム サイバスター	¥1,600
	メタルマックス	¥2,900
	モアイクン	¥1,800
	燃える/お兄さん	¥2,400
	燃えろ/柔道うぉりあーず	¥1,300
	燃えろプロテニス	¥ 700
	燃えろジュニアバスケット	¥1,000
	燃えろプロサッカー	¥1,800
	燃えろプロ野球'90 感動編	¥1,400
	もっとあぶない刑事	¥1,500
	モトクロスチャンピオン	¥1,300
	桃太郎電鉄	¥2,300
	桃太郎伝説	¥1,500
	森田の将棋	¥2,200
や行	夢ペンギン物語	¥1,900
	横浜港連続殺人事件	¥ 800
	四人打ち麻雀	¥1,700
ら行	ラスタンサーガ2	¥2,400
	ラストハルマゲドン	¥1,900
	RUSH UP	¥2,500
	ラフ	¥ 800
	ラングランジュポイント	¥2,500
	ランペルール	¥3,100
	リップルアイランド	¥1,600
	リトル・マジック	¥1,800
	ルパン三世	¥1,100
	霊幻道士	¥1,000
	レインボーアイランド	¥1,600
	レーサーミニ四駆	¥ 900
	レジェンドオブヒーロートンマ	¥1,300
	烈火のごとく天下を盗れ/(SD	¥1,500
	レッキングクルー	¥1,000
	ロードマン	¥1,100
	ローラーボール	¥1,700
	ローストワード・ジェニー	¥1,100
	ロックマン3	¥3,000
	ロックマン	¥2,600
	ロックマン2	¥2,900
	ロットロット	¥ 700
	ロボコップ2	¥2,000
	ロボコップ	¥1,500
わ行	ワールドボクシング	¥1,800
	ワールドスーパーテニス	¥2,200
	ワイワイワールド2	¥2,100
	ワイワイワールド	¥ 900
	ワギャンランド	¥1,600
	ワギャンランド2	¥2,400
	わんぱくダック夢冒険	¥2,200

CDロムロム(CD)

行	ソフト名	価格
あ行	イース3	¥1,800
	イース1, 2	¥3,000
	ヴァリス3	¥2,000
	ヴァリス2	¥1,400
	ウルトラボックス3号	¥1,000
	ウルトラボックス4号	¥1,000
	うる星やつら	¥2,800

買取金は商品到着後2週間以内に現金書留又は口座振込します。

(※口座振込の方は銀行名・店番号・氏名を記入した用紙を入れて下さい。)

申し込み書(保護者同意書)

フリガナ		フリガナ	
氏名	年齢 才	住所	〒
保護者名	㊞	TEL	( )
		送り日	月 日(必ず記入して下さい)

売りたいソフト名		記入しないで下さい。
FC	(例) アイスクライマー	

◎注意 PC・メガドライブ・ゲームボーイ・ゲームギヤはケースと説明書がないと買取りしません。
ディスクシステム用ソフトやファミトレ用ソフト・光線銃ソフトも買取りしません。同じカセットは1人様2本までとさせていただきます。

夏の終わりの総決算！

新品
中古
ソフト 大安売！ 大放出

●ファミコンソフト	
蒼き狼と白き牡鹿	2150
悪魔くん	1650
囲碁指南'91	3800
いただきストリート	3050
ウィザードリィ	1650
ウィザードリィII	1650
ウルティマII	1650
A列車で行こう	☎
SDナイトガンダム物語	2150
オバケのQ太郎	1850
おぼっちゃまくん	2650
怪傑ヤンチャ丸	1250
ガンサイト	2850
がんばれゴエモン外伝	2250
キャプテン翼	1450
ぎゅわんぶらあ自己中心派2	3350
京都花の密室殺人事件	1350
きョンシーズ2	1350
クォース	1850
くにお君の時代劇だよ！全員集合	4200
グラディウス	1650
グラディウスII	2350
けろけろけろっぴの大冒険	2800
ゴギラ	1850
コズミックウォーズ	1850
西遊記ワールドII	2250
サイドポケット	2650
サンリオカーニバル	3000
上海	2650
上海II	3050
じゅうべえくえすと	2450
スーパーマリオ3	4050
水滸伝	4150
大航海時代	5650
ダウンタウン熱血大運動会	2650
高橋名人の冒険島2	3350
つっぱりウォーズ	3000
テトリス	2650
Dr.マリオ	3750
ドラゴンクエストI～III	2150

ドラゴンボール3悟空伝	2350
ドラゴンボールZ強襲／サイヤ人	2850
ドラゴンボールZII	☎
なんてったってベースボール	2350
忍者龍剣伝3	2850
熱血高校ドッジボール部	2650
熱血高校ドッジボール部サッカー編	2650
信長の野望	2450
パチ夫くん2	3350
パチ夫くん3	3850
早打ちスーパー囲碁	1850
飛龍の拳II	1650
飛龍の拳スペシャル	3350
ファイナルファンタジーIII	3150
ファミコンウォーズ	3350
ファミリーサーキット	2450
ファミリーサーキット'91	4500
ファミリージョッキー	2350
ファミスタ'90	2050
ファミスタ'91	2450
ファミリーボクシング	2350
ファミリーマージャン2上海への道	2850
ヘラクレスの栄光II	2150
ボンバーマンII	3850
ボンバーキング	1350
マイライフマイラブ	5150
麻雀倶楽部永田町	4350
マージャン天国	3350
魔神英雄伝ワタル外伝	2450
摩陀羅	2150
ミッキーマウス	2650
女神転生	1250
メタルマックス	2650
メルヴィルの炎	1650
桃太郎伝説	2650
桃太郎電鉄	2650
役満天国	3650
妖怪道中記	2050
ランペルール	6450
リトルマーメイド	3350
レッキングクルー	1850

ロイヤルブラッド	☎
ロックマン	2650
ロックマン3	3350
ワイワイワールド2	2650
ワギャンランド	2650
ワギャンランド2	2850
●スーパーファミコンソフト	
イースIII／ワンダラーズフロムイース	4600
F-ZERO	4300
エリア88	5800
カデュリアン	5600
がんばれゴエモン～ゆき姫救出絵巻～	5800
機動戦士ガンダムF91	5800
シムシティー	5600
スーパーR-TYPE	5800
スーパースタジアム	4300
スーパーテニスワールドサーキット	5200
スーパープロフェッショナルベースボール	5300
スーパーマリオワールド	5800
ダライアスツイン	4300
ドラッケン	4000
ハイパーゾーン	5500
白熱プロ野球ガンバリーグ	5500
バトルドッジボール	6500
遙かなるオーガスタ	5300
ファイナルファイト	4600
ポピュラス	3800
●PCエンジンソフト	
R-TYPE I	1800
アウトライブ	2800
1943改	2600
エアロブラスターズ	2800
F1サーカス	4000
F1サーカス91	4200
F1トリプルバトル	4300
オーダイン	1300
おぼっちゃまくん	2600
カトちゃんケンちゃん	1600
奇々怪々	2000
キックボール	2300
コラムス	3600

最後の忍道	2800
サイバーナイト	3800
将棋修行初段一直線	4000
スーパースターソルジャー	2800
スーパー桃太郎電鉄	4000
SON SONII	1300
大旋風	2000
ダブルダンジョン	2300
ダンジョンエクスプローラー	2300
チャンピオンレスラー	2800
超絶倫人ベラボーマン	2600
デジタルチャンプ	2800
TVスポーツフットボール	2600
ドラえもん	1600
ナイトライダースペシャル	2400
ニンジャウォリアーズ	1600
熱血高校ドッジボール部PC番外編	3800
パズニック	1800
バックランド	1600
ハットリス	2600
パワーリーグ4	4300
PC原人	3900
PC原人II	3800
ビックリマンワールド	1100
ファイナルソルジャー	3800
ファイナルマッチテニス	2600
ファイヤープロレス2nd BOUT	4800
ファンタジーゾーン	1100
ポピュラス	3300
ボンバーマン	3300
マニアックプロレス	2600
魔境伝説	1300
魔神英雄伝説ワタル	2000
Mr.HELIの大冒険	1300
モトローダー	2800
モトローダーII	3300
桃太郎伝説ターボ	2600
桃太郎伝説II	3400
桃太郎活劇	3000
レーシング魂	3800
レジェンドオブヒーロートンマ	2000

ワールドコート	2600
ワルキューレの伝説	3000
ワンダーモモ	1800
●CD-ROM^{2}ソフト	
イースIII	3300
うる星やつら	3800
ヴァリスIII	2800
エルディス	2400
OEDO 808	2800
カルメン､サンディエゴを追え	2000
クイズまるごとTHEワールド	3800
ゴールデンアックス	1300
コズミックファンタジー2	3800
コブラ	3000
コブラII	4000
三国志英傑天下に臨む	4600
シャーロックホームズの探偵講座	4800
上海II	2800
スーパーアルバトロス	1800
スーパー大戦略	5000
精霊戦士スプリガン	4000
戦国関東三国志	3600
ソルビアンカ	2800
大旋風カスタム	3300
デス・ブリンガー	2800
天外魔境ジライア	3000
バスティール	4300
パチ夫くん幻の伝説	6900
ビックリマン大事件	1300
ヴァリスIV	4800
BURAI 八玉の勇士伝説	5500
ポンピングワールド	2300
魔晶伝説ラ・ヴァルー	3300
マスターオブモンスターズ	4300
魔笛伝説アストラリウス	3600
マンホール	3300
みつばち学園	1600
迷宮のエルフィーネ	2600
ライザンバーII	3300
ラストハルマゲドン	4300
らんま½	3000

レギオン	1600
ロードスピリッツ	3300
●メガドライブソフト	
アウトラン	4800
アークス・オデッセイ	3300
アドバンスド大戦略	5300
インセクターX	1800
ヴァーミリオン	1100
ヴァリスIII	2800
エレメンタルマスター	2300
球界道中記	3800
空牙	4600
クラックス	2600
ゴールデンアックス	3300
コラムス	2800
鮫！鮫！鮫！	2300
紫禁城	2300
シャイニング＆ザ・ダグネス	3600
雀偵物語	2800
スーパー大戦略	4000
スーパーモナコGP	3800
ストライダー飛竜	2800
ソーサリアン	2600
ソニックザヘッジホッグ	4800
大旋風	2600
ダイナマイトデューク	2600
TEL TEL麻雀	2800
ハードドライビン	2800
バーニングフォース	2200
ファステスト・ワン	4000
ファンタシースターIII	3300
ブルーアルマナック	4600
ベアナックル	4300
マイケルジャクソンムーンウォーカー	2800
マスターオブモンスターズ	2300
ミッドナイトレジスタンス	2300
雷電伝説	5300
レッスルウォー	4300
ワールドカップサッカー	4000
ポピュラス	4200

★上記の商品は箱･説明書ナシ，税抜きの中古価格です。箱50円～200円･説明書100～300円　★特価Diskカード･ゲームボーイソフト ￥800～

★新作ソフト20～30%引！予約注文受付中！（定員になり次第締切ります）

★アダルトソフト特価販売中！ Disk 45%引き ROM 40%引き

どれでも5本で2,980円均一

※すべて箱･説明書ナシです。

アイギーナの予言	ジッピーレース	ドルアーガの塔	マイティボンジャック
アーバンチャンピオン	シティコネクション	ドンキーコングJR	魔界村
イーアルカンフー	シャーロックホームズ	ドンキーコング3	マクロス
いっき	スーパーアラビアン	忍者じゃじゃ丸くん	魔鐘
ヴォルガードII	スカイデストロイヤー	忍者ハットリくん	マッドシティ
宇宙船コスモキャリア	スターラスター	ハイドライドスペシャル	ミシシッピっ殺人事件
エキサイトバイク	SPY vs SPY	バルトロン	ミネルバトンサーガ
エクセリオン	スペースハンター	バンゲリングベケ	未来神話ジャーヴァス
エグゼドエグゼス	聖闘士星矢	飛龍の拳	六三四の剣
影の伝説	ゼビウス	ファミコンジャンプ	燃えろ！プロ野球
カラテカ	大魔司教ガリウス	ファミスタ	燃えろプロ野球88
究極ハリスタ	ダウボーイ	ファミスタ'87	燃えろ！プロテニス
究極ハリスタ'88バージョン	たけしの挑戦状	フィールドコンバット	妖怪倶楽部
キングコング2	タッグチームプロレス	フォーメーションZ	ルナーボール
グーニーズ	チャイルズクエスト	フロントライン	ロウオブザウェスト
グーニーズ2	チャレンジャー	ベースボール	ワルキューレの冒険
サッカー	ドラゴンスレイヤーIV	ポートピア連続殺人事件	スーパーゼビウス
真田十勇士	ドラゴンバスター	北斗の拳	メタルギア
時空勇伝デビアス	トランスフォーマー	ポパイ	

大特価ハード

ファミコン本体	8,800円
PCエンジンCGII	14,800円
CD-ROM^2 システム	29,800円
PCエンジンGT	24,800円
メガドライブ	10,800円
ゲームギア	11,800円
ゲームボーイ	7,800円
スーパーファミコン	18,800円
MSX本体	1,300円より
SEGAマスターシステム	1,300円より

FAMICOM AMUSE SPACE
ぱぴよん

申込先▶〒053 北海道苫小牧市表町3-2-7

通販専用電話 **年中無休**
0144(33)5778
受付時間
AM10：00～PM7：00

●業者の方へ
各種中古・新品ソフト格安にて販売いたします。
ファミコンショップ開業，拡張される方，是非当社迄お問い合わせ下さい。
TEL 0144(33)5751
FAX 0144(32)7499

●送料	代引(宅急便)	書留(郵便小包)
北海道	無　料	無　料
北東北	400円	全国均一 500円
南東北	500円	
関東	600円	
信越		
北陸	700円	
中部		
関西	800円	
中国	900円	
四国	1000円	
九州	1100円	

申し込み方法
送料無料
（道内のみ）

①電話にて欲しい商品の在庫を確認して下さい。
②必ず予約注文して下さい。
③申し込み用紙を同封の上、現金書留にて郵便局よりお金を送って下さい。
※急いで欲しい人は、翌日に到着する〝着払いシステム〟もありますので電話にてお問い合わせ下さい。(一部地域を除く)

注意
●電話注文なしで，現金だけを送られた場合、送料を差し引いた上，お送り返します。
●不良品・故障品の場合は1週間以内に当店迄お送り下さい。修理又は交換の上返送致します。(送料はお客様の負担となります)
●その他の返品・交換はできません。

申込書

			ソフト名	本数	金額
フリガナ					
氏名		才			円
住所	〒				円
					円
					円
					円
保護者氏名	18歳未満 ㊞ の人は記入		送料(　　)円 消費税(　　)円	計	円

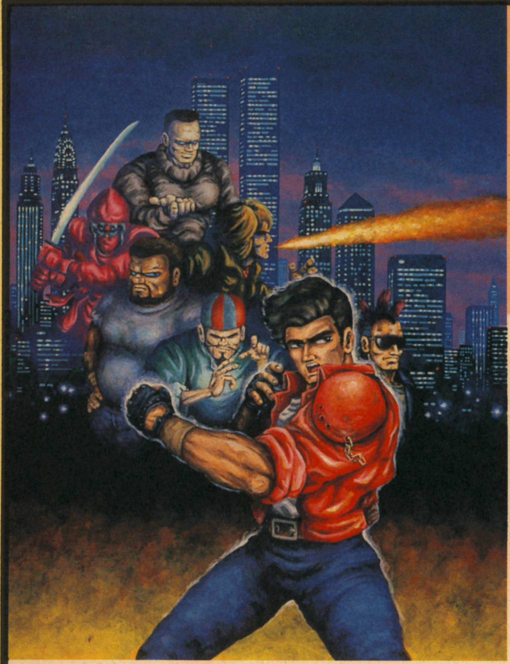

殴る！ 蹴る！ 跳ぶ！ これぞアクションゲームの真骨頂

6年前に任天堂から発売され、一大センセーショナルを巻き起こした「スパルタンX」の第2弾が、アイレムから登場するぞ！

アイレム	9月下旬発売予定
¥5,500	カートリッジ

スパルタンX™ 2

6年の歳月は伊達じゃあないぜ！

「スパルタンX」のFC版は任天堂から出されたが、そのもととなるAC版はアイレムの作品だった。つまり、古巣に戻ったというワケ。う〜ん勉強になる。

2の画面

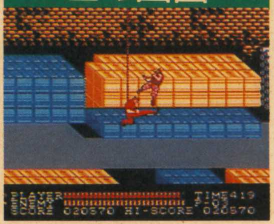

▲それが6年後ともなると、こんなに素晴らしくなるのだ！

前作の画面

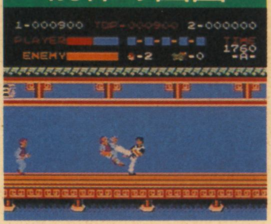

▲FC初期のゲームだけあって、やはりグラフィックは貧困

アクションだってパワーアップ

アクションは全8種類。前作の6種類に、必殺技のアッパーと背負い投げがプラスされているのだ。今回はそのうちの6種類だけを紹介しておこう。しゃがみパンチと背負い投げは、プレイしてのお楽しみという事で。

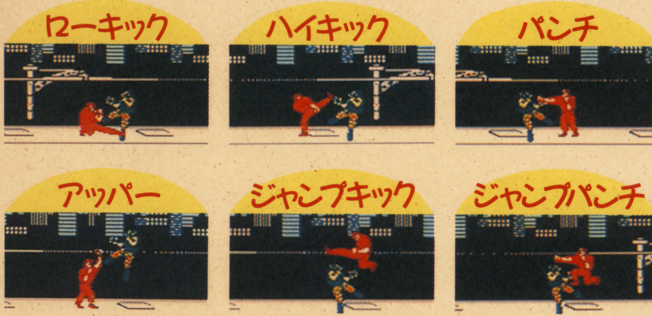

ステージは、全面横スクロールだぜ

前作の舞台はXの塔内部で、一階ずつスクロール方向が違っていた。今回は全ステージが右方向へと進むようになっているぞ。また、前作では変化のなかった背景も、今回は変化に富んでバリバリに美しくなっている。

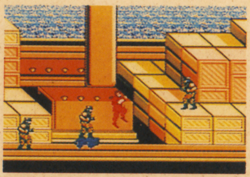

▲ステージ3は巨大貨物輸送船上で展開される。スケボーに乗った敵や、なんとバズーカ砲を放ってくる敵までいて、難易度はグンとアップ

▼ステージ2は埠頭の倉庫内部。ベルトコンベアや木箱の荷物など、障害となるものがいっぱい。敵もガンガン出現してくるのだ。ヒョッヘ〜！

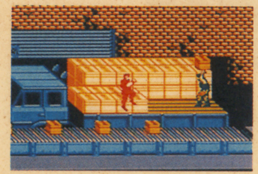

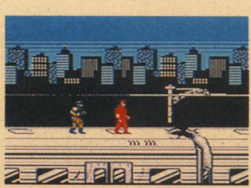

▲ゲームは列車の上から始まる。スピード感たっぷりのアクションが展開するのだ。ステージ1の後半は列車内部になり、ボスが待ち受けてるぞ

ステージ間のヴィジュアルが絶品！

メーカーサイドの開発力の進化にともなって、FCのグラフィックは急速にグレードアップしてきた。このゲームの各ステージ間に流れるデモ画面は、それを象徴する美しさを誇ってるぞ。

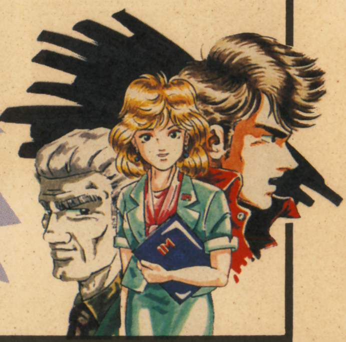

ビューチホ〜！ワンダホ〜！ホッホ〜！！

©1991 IREM

おなじみまるちゃんファミリーがファミコンでも大暴れ!!

老若男女がこぞって夢中になっている名作、あのちびまる子ちゃんのファミコン版が登場だぁ

ちびまる子ちゃん うきうきショッピング

ナムコ	10月4日発売	¥5,800	Buカートリッジ

まるちゃんのゲームだよ!

みなさんのご要望でゲームが完成!!

「まる子、まる子! 起きなさい。何時だと思ってるの!」

ふぁ〜、うるさいねえ、朝っぱらから……。

「今日はゲームの紹介をするんじゃなかったの? 知りませんよ。あとで"どうして起こしてくれなかった"なんて言っても…」

あ、そうだった。ゴホン。みなさん、お早うございます。いつもテレビでお世話になってます。実はこのたび、さくらももここと、ちびまる子のゲームが、みなさんの強いご要望により発売されることになりました。

おなじみのキャラクターが総出演!!

ゲームは、私の住んでいる静岡県清水市を舞台に、クラスの友だちと買い物競走をするのです。え? 友だちって誰かって? それは、たまちゃんと花輪クン、そして丸尾クンです。

変身ベルト、おしゃれコンパクト、銀玉鉄砲、アメリカンヨーヨー、ライダースナック……みんなが買いたいものはたくさんあります。みんな買い物に一生懸命。もちろん、みぎわさんやヒデじい、ナレーターも登場します。楽しいですよ〜。

「本当に、楽しいですよ!」

ピーヒャラピーヒャラと楽しもう

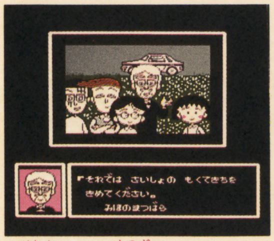

▲花輪クンの執事といったら、もちろんこの人「ヒデじい」。行く先々で登場するのだあ!

▲プレイに入るゲームの設定。キミが選ぶのはまるちゃん? それとも花輪クンかい?

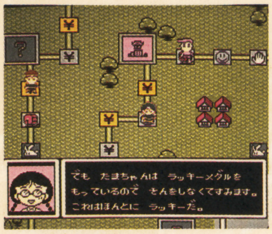

▲もっていると絶対にベンリなのがラッキーメダル。たまちゃんももってててヨカッタ…

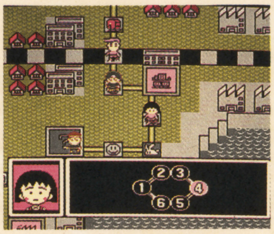

▲進み方はすごろく式で、ルーレットコマンドを使って、1〜6のどれかの数だけ進む

こうして買い物競争が始まった…。

先生「と、いうわけで、社会科の授業を終わります」

たまちゃん「私たちの住んでる清水市って、以外と有名だったのね」

まるこ「そうだね。今度まわってみる必要がありそうだね」

N「そして日曜日に買い物競走をすることになった…」

丸尾「それでは、わたくし丸尾スエオがルールを読みあげます。コホン。清水市をまわり、お店に止まって、貯めたお金でお買い物をします。買った品物を自宅に持ち帰ると、ニコニコポイントがもらえます。最後にそれを一番多く持っている人が勝ちとなります」

花輪「なかなかグッドなアイデアじゃないか、セニョール。ヘイ、じゃあボクのうちからつきそい人を出すよベイビー」

たまちゃん「今からうきうきするねえ。まるちゃん」

まるこ「社会科見学っていえばお母さんからおこづかいももらえるし、こりゃ久々にリッチな気分になりそう。キヒヒ」

▲「私たちの住んでる清水市って、意外と有名なのね」コーフンするたまちゃん

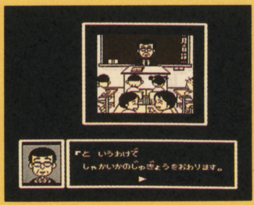

▲ことの起こりはここから。社会科で清水市のことをとり上げたのが発端だった

▲オープニングの場面。ちびまる子ちゃんゲームらしい楽しい画面なんだのお

▲スッタモンダで花輪クンのアイデアにより、4人は買い物競走をすることに…

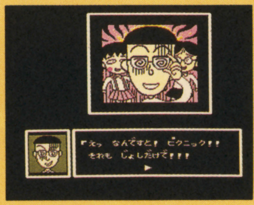

▲「女子だけでピクニック? あなたたちは不良ですねズバリそうでしょ」アホカ

▲「さくらクン、ほなみクン、レディーだけでピクニックの相談?」と花輪クン

©さくらももこ/㈱さくらプロダクション・日本アニメーション1991
©1991 NAMCO LTD.

コマンドもいっぱいあるよ

いろいろあって気が抜けないねえ

ゲームは、1人から4人まで何人でも遊べるんだよ。清水市には名所が9ヶ所あって、最初にそのうちの1ヶ所を目的地に決め、そこを最初のゴールとして進む。9ヶ所目のゴールがゲーム終了ってワケさ。といっても、名所めぐりだけじゃなく、そこでニコニコポイントをたくさん増やさなくちゃあ。品物は全部で、150種類。もちろんみんなとの競走だから、かけ引きも必要。そのへんはカードを使って上手に切り抜けて……と。それとラッキーメダルをもっていると、いろいろなマス(ポイント)で楽しいことがあるみたい。なんだかワクワクするねえ。

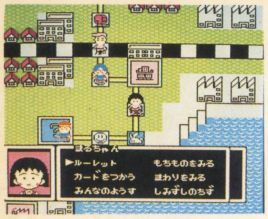

▲コマンドの中は、6種類。ルーレットやカードが引ける

カードコマンド

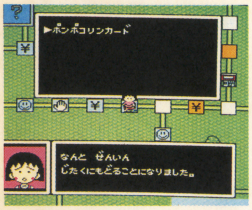

▲まるちゃんがポンポコリンカードを使い、全員1回休みにしてしまった

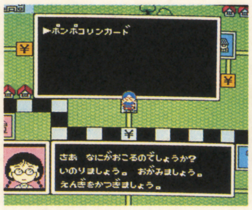

▲ポンポコリンカード。これは使う人も、何が起こるかわからないカード

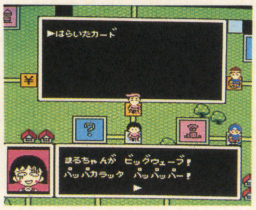

▲どどいつカード。ついに出た！まるちゃんがどどいつをきかせてくれる

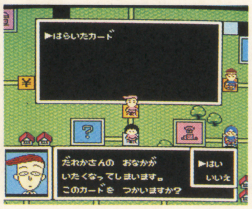

▲腹痛カード、これで相手の3人のうちの誰かを腹痛に……と花輪クン

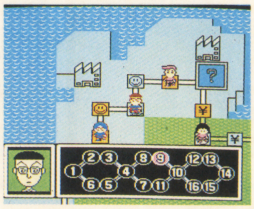

▲自転車カード。丸尾クンは16まで目が出るルーレットで⑨もマスを進む

地図コマンド

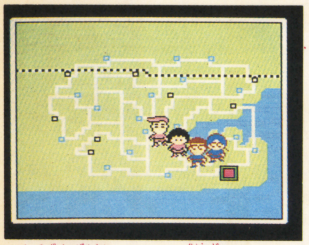

▲清水市全体のマップ表示。ゴール場所の確認ができるのさ

様子コマンド

▲全員の状態を大ざっぱに見るのが「様子コマンド」これも大切なもの

持ち物コマンド

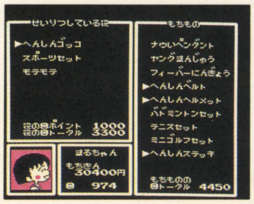

▲持ち物を確認したいときはコレ。もちろん全員の持ち物が確認できるよ

回りを見るコマンド

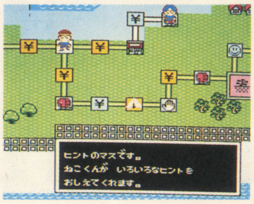

▲これを使うと、画面外のマスのつながりを覗いたり中も見られるのだよ

こんなマスもあるんだよ！

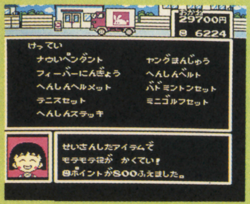

▲うさぎのマークはうさぎ便のマス。といってもうさぎのペンではなく宅急便のこと！

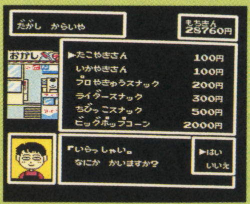

▲お店のマークならトーゼンお店のマス。お店の買い物がポイントアップにつながるぞ

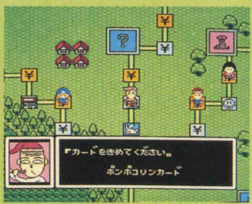

▲福引きマークはぴーひゃらのマス。カードを当てる福引きができるのがミソなのよ

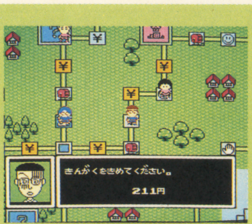

▲¥もヤッパシオレンジがアップで水色がダウン。ここでお金の持ち高が動くのだあ

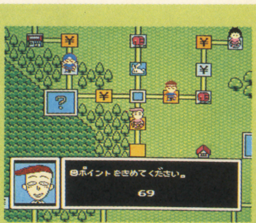

▲オレンジならニコニコアップ。水色ならニコニコダウンのマス。もちオレンジがいい

みんないっしょに遊ぼうよ

▲清水市ならではの名物のマスは、まるちゃんたちの目的地。全部で9ヶ所あるよ

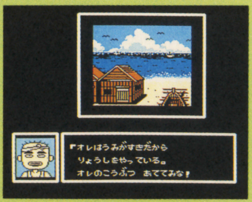

▲そしてこれがイベントのマス。市内16ケ所にあり、高いポイントの品物を得られるんだ

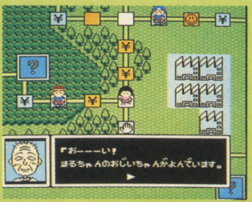

▲交差点のマスでは、ヒデじいやみぎわさんが登場。実に楽しみではあーりませんか！

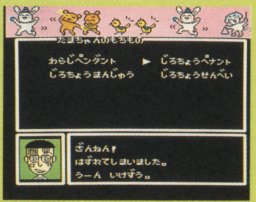

▲手のマークはいけずうのマス。だれかの品物を奪えるという、まさにいけずうなのだ

王の象徴、ロイヤルブラッドをめぐる戦いが始まった

架空の島国「イシュメリア」の覇権をめぐり英雄たちが相争う！ シミュレーションの老舗、光栄が放つイマジネーションゲーム、ついに登場！

光栄	発売中
¥9800	4M

ロイヤルブラッド ROYAL BLOOD

英雄、新王の座を得んとするの事

光栄といえば歴史物、という概念を崩すソフトの登場だ。なんと今回はイシュメリアという架空の島国を舞台にしたファンタジー物なんだ。プレイヤーは野心に燃える独立貴族の一人になった王の座を目指すわけだけど、悪王エセルレッドなど、行く手は難敵だらけ。結構ムズいぞ！

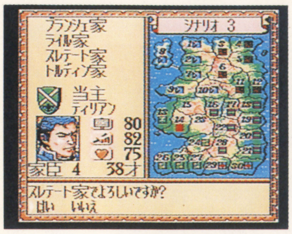

▲シナリオ選択だぞ。誰でやろうかな？ 美形もいいけど、やっぱダンディーなおじさまだよな

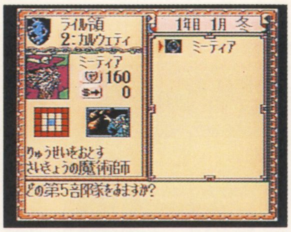

▲６つの宝石には各々１人づつ魔法使いが封印されている。宝石と王冠をまとめて王座を目指せ！

▲全ては王女アヴェールが宝石を夜空に放ったことから始まる。歴史は大きな分岐点を向かえたのだ

人心を得らずば、王者たりえんの事

「今までみたいな光栄シミュレーションがいい！」とお嘆きの光栄ファンの皆さん、ご安心めされよ。ロイヤルブラッドは今までのシステムも踏襲しているんだ。それが「内政」、やっぱりこれがなくちゃいけないよな。たっぷりと専制君主の悦びを満喫してくれ。

どういう政策を取ろうが自由だが、悪政を敷く者に王者たる資格はないぞ。軍備ばかりに目をやらずに、民への施し、災害対策などにも力を入れよう。

古来から、人心を得ぬ政治体制が永く続いたことはないのだ。天○門は避けろよな絶対！

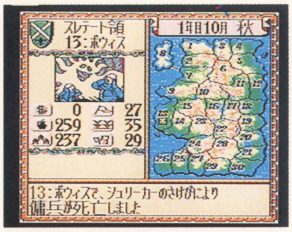

▲なんて、いい気になってると、このザマ。満心は増長の親、すまん、許して、私が悪かった

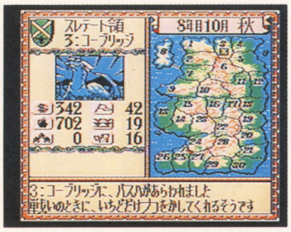

▲ほらほら、善政を敷けば精霊の御加護があるのだよ。どこぞの政府にも見習ってほしいよな

乱世は英雄の血を欲すの事

国土を豊かにし、人心も得た。そして兵力も蓄えた。

すでに雌雄の時は過ぎた、寒景に雪白き冬は去ったのだ。訪れよ、疾風怒濤の季節よ！

なーんて気張るまえに、さて、君はちゃんと第五部隊を雇っているかな？ えっ、第五部隊って何かだって？ ふっふっふ、実は第五部隊こそロイヤルブラッドの特徴なんだぞ。

なんと、オーガやスケルトン、果てはドラゴンまでも、雇うことにより手駒として参戦させることができるんだ。ビッグだよな、スケールが。

雇うのに少々お金がかかるけど、第五部隊の強さはとってもベリグーだぞ。こいつらをうまく扱えば少数をもって多数を征するのも夢じゃない、とってもビュリホーだ。

ちなみに宝石に封印されている魔法使いも第五部隊扱い。しかも彼らを使う分にはお金もからず、リーズナブルだぞ。

▼戦え、我が兵士達よ。戦争は「いかに効率よく味方を殺すか」が命題だそうな。ヤレー！ 後ろからいてまえっ！

▲朝日をうける白銀の鎧が、まるで血に染まったような光沢を放つ。戦いが始まった。げっ敵にはドラゴンが！

▲さて、とりあえずここはオーガでも雇っておこうかな。ヘイヘイ！ 鬼ども、この俺についてこい、がってんだ！

▼ほう、余に仕えたいと申すのか、いかにしたものかのう、ホーッホッホ。まあ、国を征する為には人材も必要じゃな

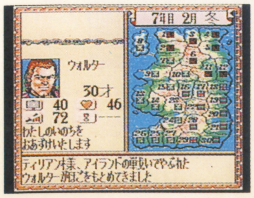

▲はっはあ！ アイム、ウィナー！ 我が辞書に不可能という文字はない（不良品という噂、多数有り）、グー！

▲オーガVSドラゴン！ こいつはちょい分が悪いぞ。誰のせいだ、俺のせいか。情報収集は大切にって見本だよなぁ

©KOEI

シナリオ1 エランとレッドワルト

王冠ロイヤルブラッドをめぐり、六人の貴族たちが争いを始めた。エランとそのライバル、レッドワルトはともに当主として国王エセルレッドや、他の反抗貴族たちと戦っている。が、しかし国土の大半はいまだエセルレッドの支配下にあり、反抗貴族の勢力も国王に比べると、僅かでしかなかった……。

とってもスタンダードなシナリオだから初心者にいいかもね。エランとレッドワルトは全部のシナリオに登場するぞ。

エラン
ブランシエ家の当主。代々武官を務めた家柄で高い軍事力を持つ

レッドワルト
ライル家の当主。代々文官を務めた家柄で、高い政治力を持つ

ランフランク
コーラル家の当主。領地をフェリアス家イリアスに狙われている

ガッシュ
クリサリス家当主。軍事力が高く、小さな島から新王をめざす

シナリオ2 フェリアス家の危機

シナリオ一から五年後。レッドワルトとエランの抗争により、北方の境界線が変化する。

フェリアス家のイリアスは、コーラル家を倒すが、ランカシア家のシアボルトに背後から押されて、半島の隅に追いやられてしまった。国王に仕えていたティリアンは、離反し、島の中部に新たな家、ステレートを興す……。

このシナリオは名前とは、裏腹に、フェリアス家よりもモーブル家の方がつらいぞ。

ガウェイン
新たにエランの家臣に加わった若者。貴公子然とした容姿を持つ

ガラリア
レッドワルトの家臣として新たに登場する女性。高い魅力を持つ

イリアス
フェリアス家当主。半島の隅に追いやられてしまったが再起を狙っている

レアンデル
モーブル家の当主。強敵、レッドワルトとエセルレッドに領地を狙われる

シナリオ3 ティリアンの戦い

シナリオ一から十年後。ジョスリンが独立してトルディン家を興す。戦況としては、国王と反抗貴族の勢力が均衡しつつあるせいか、乱戦を様している。

ティリアンは西部のモーブル家を倒し、勢力をのばすが、東部の領地をエランとレッドワルトに追われてしまう。エランとレッドワルトは順調に領地を増やしている……。

勢力的にはエラン、レッドワルト、エセルレッドの三大勢力が大きいぞ。注意だ!

モードレッド
エセルレッドに仕える目元涼やかな青年。軍事、政治どちらも高い

メルティナ
ジョスリンの娘。政治力と魅力が高い。ジョスリンの数少ない家臣

ティリアン
スレテート家当主。南下をめざすエランとレッドワルトに領地を追われる

ジョスリン
トルディン家当主。自分が仕えてきた家はすべて滅び息子と娘をつれ独立

シナリオ4 ロイヤルブラッド

シナリオ一から十五年後。野心家のペンドラゴンは兄であるエランを裏切り、国王の領主として叛旗をひるがえす。反抗貴族に牙をむくペンドラゴンだが、いまやエラン、レッドワルトとも、その所領の数は国王を上回っていた。両家が雌雄を決するのも、そしてその勝者と王家とが対決するのも時間の問題である……。

クライマックスにむけて、英雄たちが続々と頭角を現してくる。とても魅力的なシナリオだ。

エセルレッド
国王。家臣に恵まれているが、自分の能力は低い。風前の灯

ペンドラゴン
兄をうらぎり、エセルレッドにつく。軍事力に優れてるが、魅力に乏しい

エアドリック
テュードリア家当主。謎の青年。エセルレッドの息子という噂も

リアラッハ
ディアス家の当主。豊富な才能を持ち、エランの行く手に立ちふさがる

架空歴史小説の気分で燃えるの事

みんなの中には今まで光栄のシミュレーションゲームにイマイチのめり込めないって人もいたと思うんだ。なんせ「戦国時代」や、「大航海時代」、果ては「幕末」「三国志」だもんね。

その時代背景を知らなくちゃあ、燃えないってもんだ。でも今回はその心配はいらないよね。なにせ架空世界の歴史なんだから。知っているハズもないし、知る必要もなかった。でも知ってしまったからには、このイシュメリアにおける架空の歴史物語を堪能して欲しいな。

▲求めれば、そこには壮大な歴史がひっそりと息づいている

▲最強の魔法使い、ミーティア。彼のメテオ攻撃は超強力!

アクションRPGの名作 イースがついにFCに移植

イースI・IIより早や2年。全国数十万人のFCユーザーのみなさん、ついにイースがFCでプレイできる。さあ、アドルと共に燃えてくれ!!

Ys III WANDERERS FROM YS

ビクター音楽産業	9月27日発売	¥7,500	3M

SFCに劣らぬ美麗グラフィック

日本ファルコムより生み出され、パソコンで大ヒット、PCエンジンCD-ROM²やスーパーファミコンにも移植された傑作A・RPG『イースIII』がファミコンに登場。ファミコンの限界に挑戦したグラフィック、色彩は他機種の同タイトルに劣らぬ仕上りになっている。

本作はSFC版等と同じくサイドビュー画面で、剣によるアクションを主体とするゲームとなっている。前作と違い魔法は一切使えないが、他の特殊アイテムが使用可能。

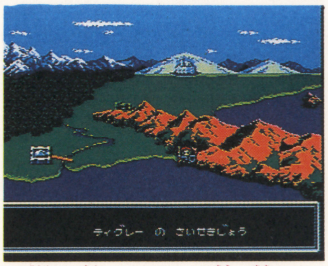

▲全体を表わすマップ。先へ進むにはイベントをクリアしていかないとダメ

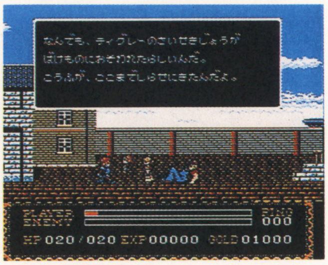

▲町で情報を集めていると人だかりが？採石場が魔物に襲われたらしい

ドギの故郷・レドモンドの謎に挑む

主人公アドルの今回の冒険は、旅仲間・ドギの故郷レドモンドの不吉な噂を聞き、原因を究明しに向う所から始まる。レドモンドの町へ着くアドルたち。ドギと一度別れ、町の入口まで出ると人だかりが…。話を聞けば、採石場にモンスターが現われ、責任者のエドガーが逃げ遅れたという。アドルの冒険者の心がうずき、助け役をひきうけることになる。

いざティグレーへ…。その前に剣を仕入れていこう。まず武器屋に入り、買い物。最初は安めの物をフルセット買っておこう。買ったら必ず装備すること。マップ画面を経て、ティグレーの採石場へ。中はモンスターがウヨウヨしているので注意して進もう。PCやSFCとモンスターの出現パターンが違うのでレベルアップは困難を極めるぞ。

▲行方不明になった息子ボブを捜してくれと頼まれる。さてどこにいるのか

エドガー氏を救いにティグレーへ向え!!

魔物のすみ家となったティグレー採石場。ザコキャラを倒して経験値を稼ぎながら先へ先へと進んでいく。横穴からタテ穴に出る。ここからの敵はかなり強い!! 足場から飛び降りるのが最善の方法。

最下層へ着いたら、まずは左へ。宝箱のパワーリングを手に入れよう（このリングをはめると敵へのダメージが2倍になる）。最下層に戻り、右の抗道へ。スライムを倒し、途中〝ボブのペンダント〟を拾ってエドガーのいる部屋の手前に着く。そこにはエレナの兄・チュスターが…。

この人物は今後の展開に大きく関わってくるので憶えておこう。チェスターが去ると、鉱夫デューイが現われ、『エドガーさんのいる部屋には手強い怪物がいる。この鍵で倉庫を開け、中にある剣を手にして戦ってくれ』と忠告される。

倉庫は、たて抗道の右上にある。モンスターを避け、ガケを登り、倉庫へ。倉庫の中で中ボスデュラーンと対決。勝つとロングソードが手に入る。万全の装備で、ラウンドボスのエルフィールドとの対決。果してエドガーの救出はなるか?

▼かなり深くてモンスターも強いぞ。鳥に気をつけながら下へ進もう

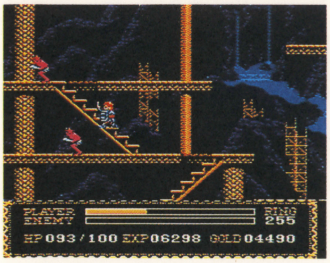

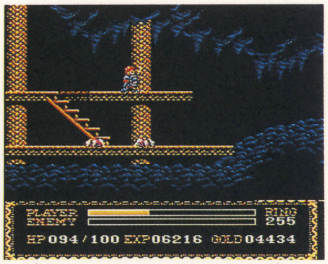

▲中はモンスターがうようよ。雑魚のモンスターで経験値を上げて先へ進め

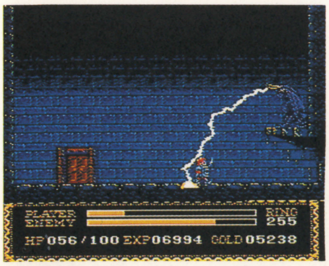

▲雷撃とワイドビーム？で攻めてくる。雷撃のタイミングをはかって攻撃だ

▼パワーリングを発見。敵ボスを倒すには絶対必要なアイテム

©1990 NIHON FALCOM ©1991 VICTOR

ピエール神父を捜し遺跡へ…

エドガーを救出して、レドモンドの町へ戻ると、ドギが宿屋で待っている。イルバーンズの遺跡で行方不明となったピエール神父を捜してほしいと頼まれ、一路遺跡へ向う。途中アイーダ婆さんにボブのペンダントを渡し、ひきかえにシールドリングをもらう（シールドリングは防御力が2倍になる）。

イルバーンズの遺跡の中も強力な雑魚キャラがいるので十分レベルアップして行こう。途中に経験値の稼ぎ場所があるぞ。

▼ドギの幼なじみのエレナ。兄を思う乙女にアドルも……

▲敵の攻撃も激しくなる一方。こちらもレベルを上げて応戦だ

溶岩地帯から脱出し、彫像を奪え!!

遺跡内で神父を発見するが、チェスターはガーランドたちに見つかり捕えられ、溶岩地帯へ投げ込まれる。落ちた地上から右は、溶岩流のため進めないから左へ左へ。悪路をモンスターと戦いながら進むと中ボスの火竜ギルンと出会う。こいつを倒せば、火竜の守りが手に入る。これがあれば溶岩流を渡ることが出来る。これで溶岩地帯から脱出だ。

脱出した所でエレナと出会う。エレナを説得し、帰ろうとした所に人の気配。近くにある部屋に隠れると、そこで隠し部屋を発見する。アドルはエレナを残し、隠し部屋へ。ボスキャラのギャルバとの死闘。うまく倒せれば、2つ目の彫像が手に入る。

部屋に戻ると、チェスターが現われ、彫像を渡すようアドルに迫る。しかしアドルは断わる。その時、エレナも現われ、チェスター達を止めに入る。決闘をさけたアドルは、町へと戻る。エドガーの家へ行くと、彫像探しを頼まれる。ここまできたら後には退けない。アドルは決心し、再びティグレー採石場へ彫像を捜しに行く。そこで待ちうけるアドルの運命は？

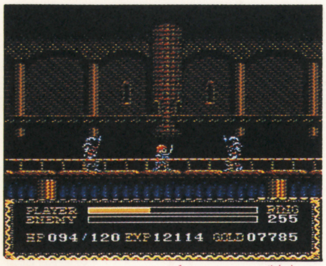

▲ガーランドたちに見つかり、戦士に捕まってしまう。アドルの運命は？

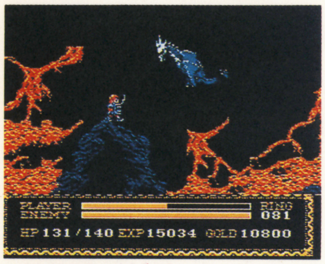

▲隠し部屋の守護者ギャルバ。シールドリングをつけて攻撃。静止中を攻撃

▲中ボスのギルン。頭部を狙おう。但しシールドリングの装着を忘れずに

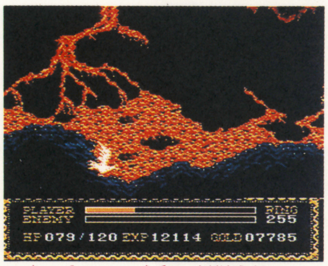

▲投げ込まれた地底の溶岩地帯。とにかく脱出しないと……

イースⅢに見る多機種移殖の価値感!?

パソコン版が登場して2年余りの月日が経ち、98版X68000、MSX2とパソコン機種を一回りし、ファミリーゲームマシンへの移殖。今年の始めにまずPCエンジンCD-ROM²、次にスーパーファミコン、ファミコン、そして10月末発売予定のメガドライブと全てのハードを総なめしたイース。各々発売元やハードの機能が違う同タイトルのではあるが、そのオリジナル性や、ハードの欠いた容量をカバーする企業努力によりそれぞれのソフトとも素晴しく、楽しくプレイできるように仕上っている。

PCエンジンCD-ROM²の特長は大容量を生かした声の出るドラマ造り、スーパーファミコンは回転、縮小、拡大を生かしたグラフィック、メガドライブはきめ細かいグラフィック。そして本作、ファミコン版は少ない容量を最大限に使い、色彩を多くし、操作性を良くしている。また他機種よりやや劣るが、目にやさしくした画面になっている。

このように一つのタイトルを多くの機種で楽しむというのは、一機種しかもたないユーザーにとって、大きな助けになる事だろう。各ソフトメーカーの今後の努力を期待したい。尚FC版は買って損はない!!「イース」マニアの私が言うのだからまちがいなーし。

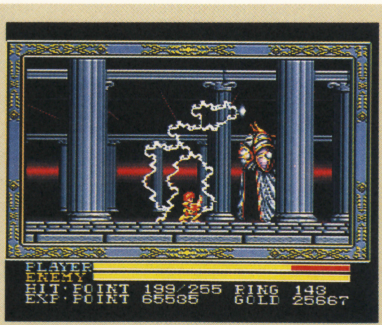

▶家庭用ゲーム機の中で最も細かい画像をもつスーパーファミコン

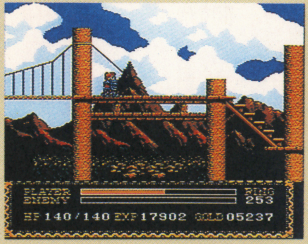

▲ちょっとグラフィックは劣るが操作性はダントツのファミコン版

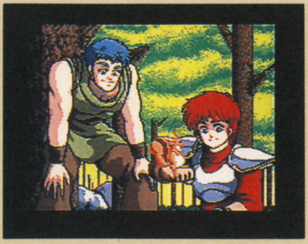

▲アニメーションとCDを生かしたPCエンジン版イースIII

任天堂久々のアドベンチャーは世界史の冒険

アドベンチャーゲームの老舗、任天堂が君達に贈る挑戦状!! 脳ミソのエキスをしぼり出しクリアを目指せ!!

タイムツイスト™

歴史のかたすみで…

任天堂	発売中	前編・後編共に各￥2600	ディスクカード

ちょっぴり辛口、任天堂の本格アドベンチャーゲーム

ハラハラドキドキ!! やっぱ任天堂は凄い

ファミコン探偵倶楽部(消えた後継者)に始まり、日本全土にアドベンチャーブームを巻き起こした任天堂アドベンチャーシリーズ。豊かな独創性とノリとテンポの良いゲーム展開は今もなお忘れられない人もいる事だろう。そして今、探偵倶楽部でも、昔話シリーズでもない新たなアドベンチャーゲーム「タイムツイスト」が登場した。このタイムツイストは全シリーズまでの作品とは少し違ったシステムを導入しており、前作にはない面白さを楽しむ事ができる。と、まあ難しい事をごちゃごちゃ書いたけど、とにかく理屈抜きで面白いのだよ。今回の主人公は悪魔に体を乗っ取られた少年の魂で、時間のねじれに逃げ込んだ悪魔を追ってさまざまな冒険をする事になる。さあ君も、歴史がいっぱい!! スリルが満杯!! 遊び心120%!! のハラハラドキドキの時間旅行を体験してみないか?

▲この少年が今回の主人公。となりの女の子は一応ヒロインだよ

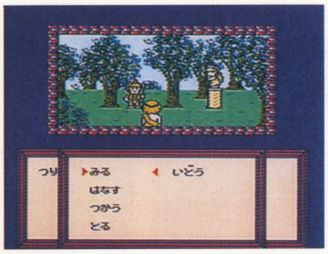

▲時間と空間を超えた少年の冒険、見覚えのある人物も登場するよ

ねじれた時間の末 知への大冒険

主人公の少年は悪魔に体を乗っ取られ、タイムマシンで逃げた悪魔を追ってさまざまな時代を旅する事になる。そして、タイムワープが起こる度に少年の魂はさまざまな人物に乗り移り、その体で冒険を繰り広げて行くのだ。時にはアメリカ空軍の中尉であったり、黒人奴隷の息子だったり、あげくの果ては動物になったりと、その境遇もさまざま。一寸先には何があるか分からない未知の世界なのだ。

▲ゲーム中突然、質問の雨あられをふっかけられる事もあるのだ

▲ドギャース!! 不動明か、はたまた悪魔君か、悪魔になってしまった主人公

古代の悪魔が復活!! 世界史の狭間で少年の旅が始まる

主人公の冒険の舞台となる時代は合計して6つ。その歴史の間の中で悪魔の罠や仕掛けられた謎を乗りこえていく事で、逆に悪魔を追いつめて行く事ができる。大体、歴史上重大な出来事や人物も関わっているので、歴史の授業で聞いた事がある人物も多数登場するのだ。こうした歴史の片すみで、少年の旅は繰り広げられるのである。

▶少年が本当の体を取り戻せるのは一体いつなのだろうか?

▲それぞれの時代には必ず有名な人物が登場する、ゲームをしながら歴史のお勉強もできちゃうのだ

©Nintendo

占いに始まった悪夢の朝、少年の運命は大きく変わった

僕の家にて

ここは21世紀の日本。相変わらず世界のあちこちでは争いが絶えないし、自然破壊も益々深刻になって来ている様だ。その日の朝、僕はいつも通り何らかの刺激を求めてTVをつけた。Dr.シモンとか言う博士が、タイムマシンを発明したニュースが流れている。「つまらん」。僕は別の占い番組の方へとチャンネルを変えた。えっ?。博物館で素晴らしい女性との出会いが待ってるって? よーし、善は急げだ。行ってみよう!!

博物館のある街

博物館にたどり着いた僕を待っていたのは〝閉館〟の札。え〜っ? それじゃ先刻の占いはどうなってんの? ぶつぶつ言いながら教会の方へ向かった僕は途中一軒の家を通りかかった。そして教会、神父さんの話だとさっきの家の主人が博物館の鍵を持っているらしい。では早速貸りに行く事にしよう。数分後、その家に着いた僕は玄関のインターホンを押してみた。「はい、どなた?」。「あの〜、博物館の鍵をお貸りしたいんだけど…」。

博物館で……

鍵を貸りようと、インターホンを押した僕は、博物館の主人に家の中へと通された。なんでもこの人は、若い頃悪魔に出会った事があるらしく、それがきっかけで悪魔博物館を始めたとの事であった。そして、その悪魔の肖像画は今でもその部屋の壁にかかっていた…。その後、僕は主人から鍵を貸り受け、博物館へ出向いた。おーっ!! ポニーテールのかわいい娘ちゃん発見!! しかし、その時この一帯を突然の地震が襲った!!。

▲自転車で博物館へと向かう主人公。かわいい娘ちゃーん、まっててね〜

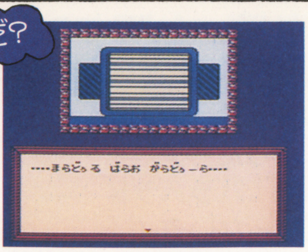

▲突然テレビから流れた妙な言葉。一体何の意味があるのだろう

▲町外れの教会、ここでは神父が人々に神の教えを説いている

▲博物館の主の家、博物館をやってるだけあって(?)少し変わり者

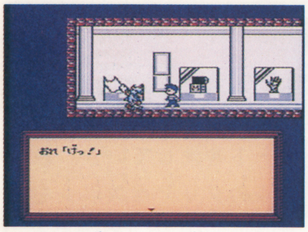

▲まさかの大どんでん返し!!封印を破って悪魔が復活してしまった!!

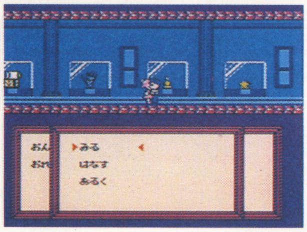

▲「キャーッ」大丈夫、僕がついてるよ〜ん。とかっこつけてる主人公

少年の冒険を助けるさまざまな道具

各時代には、主人公を助ける道具がいくつか登場する。これはいつでもどこでも効果を発揮する訳ではなく、主人公が窮地に追いこまれた時その効果を発揮する。また、これらはいずれも悪魔博物館に展示されていた物ばかりで、その効果も博物館で知る事ができる。そして、その内の一つ、〝魔封じのつぼ〟に再び悪魔を封じこめれば少年の旅は終わりを告げるのだ。博物館で、全てのアイテムの効果を一通り覚えておくのも良いかも知れない。

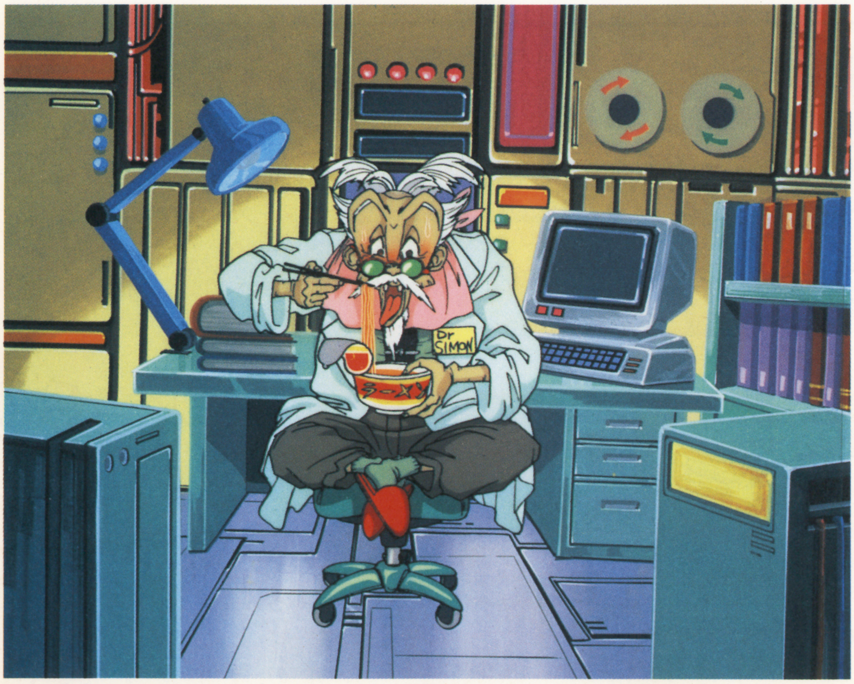
▲この人物がタイムマシンを作ったDr.シモン、変なおっさん

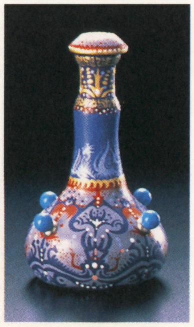
▶これが問題の〝魔封じのつぼ〟これが物語のカギをにぎっている

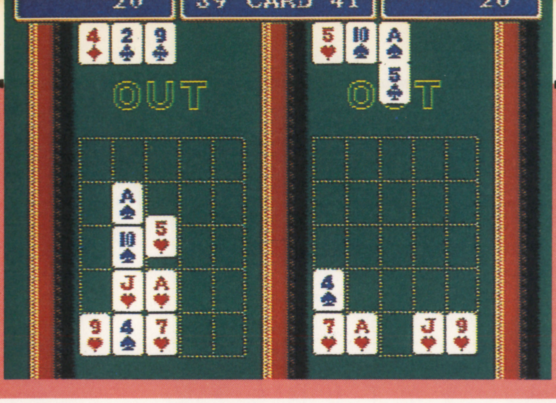

トランプを使ったアクションパズルゲーム

グレート ディール

トランプのポーカーゲームをテトリス風のアクションパズルゲームに応用した「グレート　ディール」。ハラハラドキドキ感がたまらないぞ！

ヘクト	10月30日発売	¥6,800	カートリッジ

マークや数字を揃えるのだ

このゲームのルールは簡単。上から落ちてくるカードを上手く並べて、マークや数字を揃えたり、数字を並べたり（5 6 7 8 9等）し、どんどん消していけばいいのだ。但し、カードが3枚以上並ばないと消えず、並べ方は、横、縦、斜めのいずれかじゃないとダメ。左に一例を示したから参考にしてくれ。

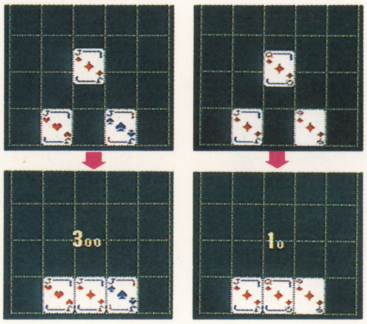

モードは3つ

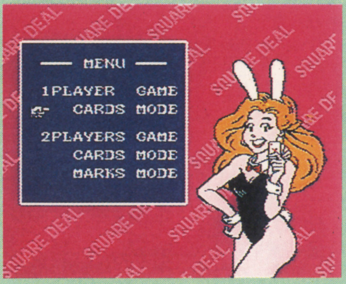

▲1人プレイと、2人プレイのカーズ、マークスの3種類だ。

1PLAYER GAME

1人プレイ専用モード。カードを消していき、各レベルのクリア点数以上を出せば、次のレベルへ進める。いかに高得点を出す消し方をしていくかがカギだ。

▲最初にそのレベルのクリア点数が表示される。レベルは8まであるのだ

▼ゲームスタート。高得点を狙いながら、きれいにカードを消していくべし

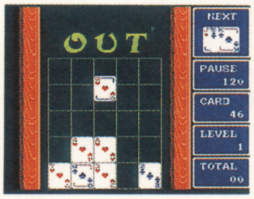

▼落ちてくるカードは52枚。全部落ちたら、残ったカードの分、点数が減点されていく

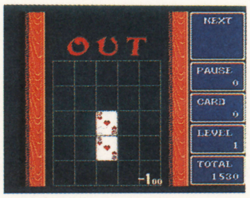

クリア!!

▲トータルでクリア点数を上回った！　さあ次のレベルだ

2PLAYER GAME

2人プレイ専用モード。このモードは、更にカーズ、マークスの2つにわかれる。カーズは点数を競うもので、マークスはどれだけ長くプレイできるかを競うモード。

◆カーズ・モード◆

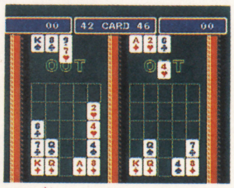

▲52枚ずつのカードを使った対戦プレイ。ルールは1人プレイの時と同じ。最終点数の高い方が勝ちだ

▼1人プレイ同様、高得点を狙ってゲームを進めよう。どれだけ高得点の役を出すかにかかっているぞ

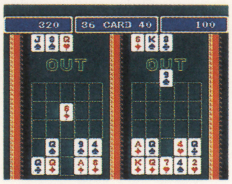

◆マークス・モード◆

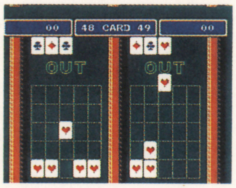

▲こちらはマークだけを使用して行われる対戦プレイ。得点は関係ないから、ドンドン消していくのがコツだ。

▼ゲームが進んでいくと、カードの落ちる速さがどんどん速くなる。判断力と操作テクが勝負なのだ

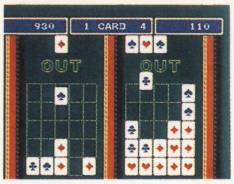

同時・連鎖消しで高得点を狙え

このゲームで高得点を出すには、同時や連鎖消しをいかに上手く出していくかがカギとなる。そう、クラックスのあれと同じようなもの。先の先まで読んで、大きな手を作り上げていくのだ。

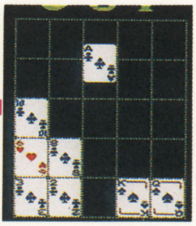

▲横でQ～3のストレート、斜めでクラブのフラッシュを作る

▲すると横と斜めが同時に消えて、2730点の高得点！　ヤリッ!!

こんなん出来まっかいな～～～!!

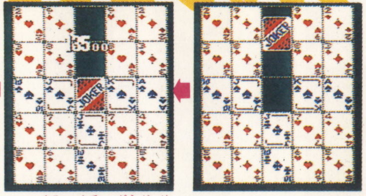

▲ジョーカーを使い、まず横と縦を同時消し。次に上の8枚が落ちて連鎖消し。運と実力があれば、不可能ではないのだ～っ！

©HECT 1991

FLEET COMMANDER -VS.-

フリートコマンダーヴイエス

FC版「フリートコマンダー」で燃えた諸君に告ぐ! アレより深い興奮を求めるならば、コイツに委ねろ!!

アスキー	発売中	¥4,635(税込)	カートリッジ

GB版は対戦プレイができるのだ

このゲームは、1988年に発売されたFC版「フリートコマンダー」のパワーアップ版だ。マップやユニットが変更され、新ルールが加わり、更に対戦プレイができるようになったってんだから、前作にハマッた人にはたまらない1本となるハズ。さあ、超本格的な海戦SLGにどっぷりとハマろうぜ!

▲コンピュータ相手の1P. GAMEも、人間対人間のVS. GAMEも、とちらも熱いぜ!

プロトンとアルゴンの戦いに終止符を打つ時が来た!!

ハンデの設定

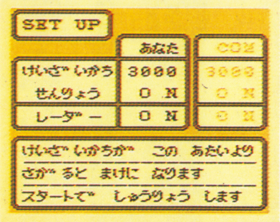

▲セット・アップで諸条件を変更すれば、ハンデ設定ができるのだ

プロトンorアルゴン

アルゴン国

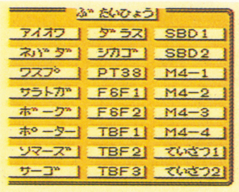

プロトン国

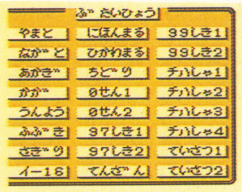

どちらもユニット数は24で、データが同じ。どっちを選ぶ?

マップは3種類

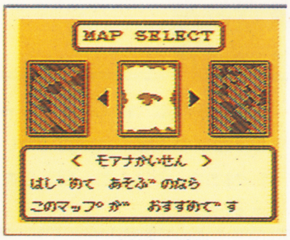

▲それぞれの特徴を考慮した戦略、戦術を立てねばならないのだ

―おまけ― 100%勝てる方法

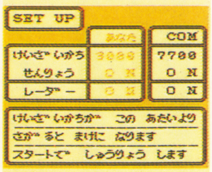

▲セット・アップで、相手の経済価値を最高値の7700にしてプレイ

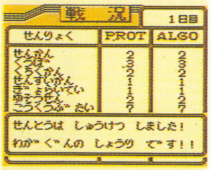

▲すると一瞬にして勝利。ヤッター～! 勝てばいいんだも～ん。本当かっ!?

これで本当に嬉しいのか～っ!?

キミの戦略、戦術が試される!

キミか総司令官となって、24のユニットをコマンドで操り、自軍を勝利へと導くのだ。

▲自軍ニユットの耐久力、攻撃力、命中率を見て、攻撃するかどうか判断せよ

▼攻撃範囲内に敵がいるかどうかを探す索敵。発見したら攻撃マンドが出るぞ

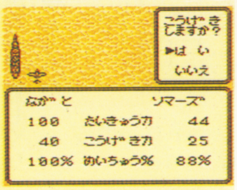

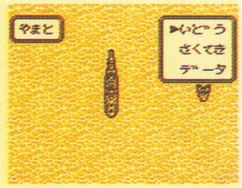

▲最も基本コマンドとなる移動。各ユニットをどう動かすかで戦況は大きく変わるぞ

戦闘シーンはアニメーション

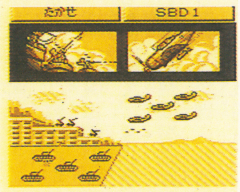

▲都市が攻撃を受けた! 陸戦部隊が応戦するも、被害は大きく……イヤ～ン

▼戦艦やまとと大型空母サトラガの一戦。ド迫力の攻防だが、当然やまとが有利よ～ん

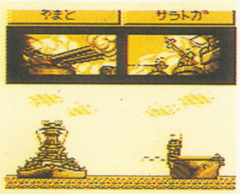

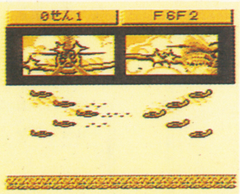

▲航空機ユニット同士による白熱の空中戦! ハラハラドキドキしながら見守っちゃう

©1991 ASCII CORP.

SFCより一足先にGBでウィザードリィを…

Wizardry ウィザードリィ・外伝I 女王の受難 ~SUFFERING OF THE QUEEN~

アスキー
10月1日発売
¥4635(込)
BUカートリッジ

RPG界の最長老、ウィザードリィがゲームボーイに初登場。ゲームボーイでありながらFC版を凌ぐ素晴らしい出来ばえだぞ!!

古典的名作ウィザードリィをどこでも楽しめるぞ!!

今や世界的規模の人気を誇る古典的名作RPG ウィザードリィがゲームボーイ版で登場。様々な新システムを登載したその姿は、FC版の移植というより近々発売予定のSFC版の小型版と言った様な所だろうか。この名作をいつでもどこでも楽しめるなんて、幸せだなぁ…。

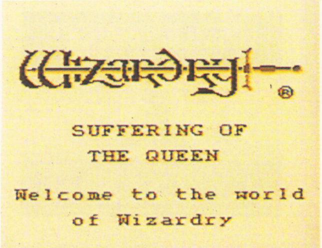

▲ファミコン版でなじみの深いタイトル画面、今回は番外編なのだ

超マニアック、超難解、超リアル、だからウィザードリィ!!

GB版番外編のストーリーだよーん。

現役リルガミンの王女、アイラス。彼女は、即位の日に国中が黒雲に覆われ、三日三晩嵐が吹き荒れ、おまけに姉が失踪したという少女マンガの薄幸の主人公の様な人なのだ。それでも彼女の苦難はまだ続く。なんと、リルガミンを守護するニルダの杖の輝きが衰え始め、さらに王国付きの魔法使いタイロッサムが、旧王国地下にある"ダパルプスの呪いの穴"に身を潜め魔物を召喚しはじめたのだ。一時は「やったるわい!!」と対策を練った王女も、ついに自分の力の限界を感じてかつての冒険者の子孫達に助けを求めたのだ。こうして、再び戦いは始まった。

▲GB版のストーリーはどの機種にもないオリジナル、番外編なのだ

GB版ウィズはFC版を上まわる?

GB版ウィザードリィは今までの、どの機種にもないオリジナルシナリオで、ゲームシステムもファミコン版より親切に仕上がっている。パソコン版やファミコン版のウィザードリィに慣れてしまっている人には、少し物足りなく感じてしまうかも知れないけど、初めてやる人にはかなりとっつき易くなっている。逆に、ロミルワの呪文でも見えない隠し扉など、難しくなった箇所も結構あるのだ。

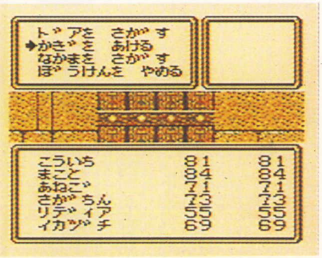

▲ロミルワでも見えない扉の他に、盗族がいないと開かない扉もある

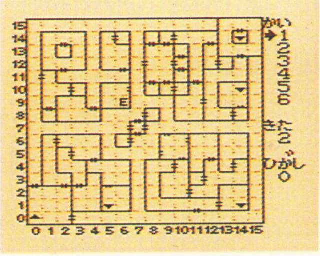
▲GB版で初登場のオートマッピング機能。鬼に金棒だね、こりゃ

戦闘シーンもよりリアルに楽しく

戦闘シーンもFC版からかなり進歩した。敵キャラのグラフィックのリアルさは当然の事、敵にも前衛後衛ができて(敵方のみ前衛後衛がチェンジできる)。よりリアルな戦闘が可能になった。さらに魔法使いや僧侶の魔法も数が増え、今回新たに魔物を召喚する召喚魔法が登場。魔法もアニメ処理される様になり、視覚的にも戦闘シーンはパワーアップした。ウィザードリィはまた一歩究極に近づいたのだ。

▲盗族の奇襲攻撃!! 職業によっては後衛にいても直接攻撃をしかけられる

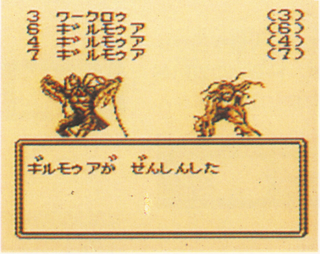

▲敵の前衛と後衛がチェンジ!! これで形勢が一気に逆転する事も

©ASCII CORP. ©1991 by Andrew Greenberg, Inc Robert J. Woodhead and Sir-Tech Software, Inc. All rights reserved.

GB版になってよりパワーアップ(?)したリルガミン城

リルガミン城

ここ、リルガミン国のシンボルとも言える巨大な城。城の兵士達はほとんどが地下迷宮に入って帰還しなかったため守りは手薄になっている。占領するのは今しかない(アホンダラ!!)。

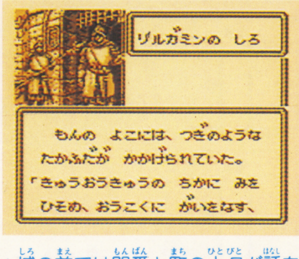

▲城の前では門番と町の人々が話をしている。また、冒険者を志す若者も時おり訪れてくる

宿屋

闘いで疲れ、傷ついた冒険者達の休息の場。金持ちには十二分のサービスを心がけているが貧乏人には馬小屋を世話するとんでもない宿。しかし、宿屋はここしかないから仕方がない。

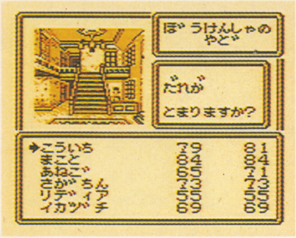

▲馬小屋でもMPだけは回復できるので、僧侶の呪文で回復させた方が安上がり。レベルアップもここで

ボルダック商店

全ての武器、防具、道具類を扱うリルガミンで最も大きな百貨店。が、しかし近頃は平和が続いていたため品ぞろえがあまり良くない様だ。いらなくなった武器防具を売りつけよう。

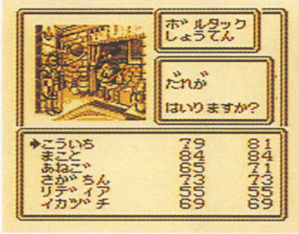

▲ボルダック商店では、武器、防具等の識別もやってもらえる。ビショップはいらない?

寺院

石化、麻痺、灰、死亡の状態を神の聖なる力で回復してくれる寺院。ただし、お布施を払えない者に対しては門前払い。また、ここでは僧侶を目指す若者達が日々修業に励んでいる。

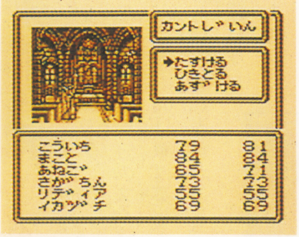

▲ここの教会には、何人かの強力な司祭がいて、彼らが治療を行う。ただし、極まれに失敗して下さるのだ

訓練場

冒険者の卵達が日々訓練に明け暮れている所。冒険に出る時には、ここでキャラクターを登録して、酒場でおち合うのだ。まれに、高い数値を持ったスーパーキャラクターができる事も。

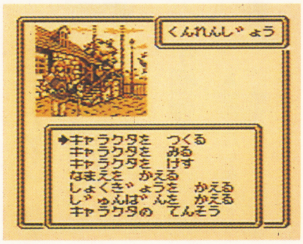

▲前作まで屈強の強さを誇っていた侍は、防具があまり装備できなくなった。逆に盗族は、戦闘力がついた

ギルガメッシュの酒場

訓練場で登録したキャラクターとおち合う場所。ここでは他に、各キャラクターの細かいステータスを見る事や、金のやま分けや、道具の受け渡しなどもできる。未青年お断り。

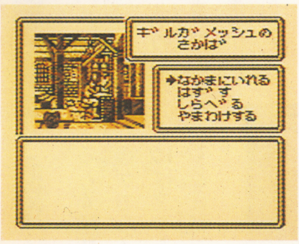

▲冒険者の集いの場、酒が飲めない奴はどうするんだろう。店のはじっこでボーッとしているのだろうか

いよいよ始まる新たなる冒険

武器防具は敵から奪うのだあ

このGB版ウィザードリィでは、最初ボルダック商店にはほとんど武器が売っていないのだ。冒険者達は、最初ある程度の武器を持っているので序盤戦はそれで戦うしかないのだ。

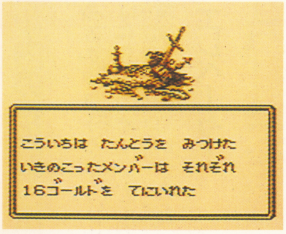

▲ほーら出てくる出てくる、こうして武器を探すのだ、えっへん

▲敵を倒すと得られる宝箱、盗族に開けてもらうと…

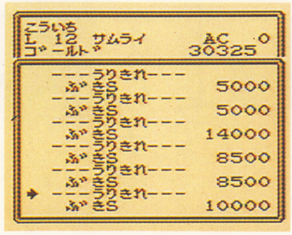

▲ボルダックを覗いてみると、ほとんど売り切れているのだ

謎が謎を呼ぶ地下迷宮

地下に入って、ある程度レベルが上がるとあちこち探索できる様になる。そして、少しずつマップを作り上げていく内に、謎めいたメッセージや歩いて行けない部分に気付く。謎は深まるばかりなのだ。

▲謎めいたメッセージ発見。こういうのは大体遠まわしのヒントだ

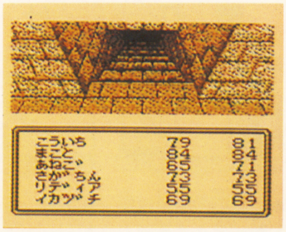

▲地下迷宮入り口、この下に待ちうける物は一体…

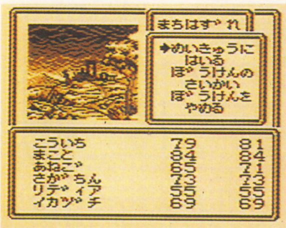

▲今はだれも近寄らない町外れ。何とも言えない雰囲気がただよう

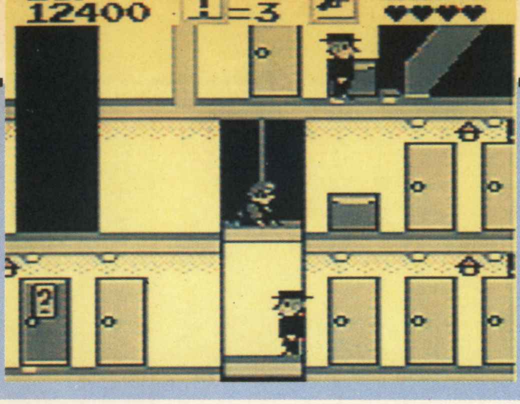

ボンドへ極秘指令!機密書類を奪取せよ!

ずいぶん昔のゲームだなぁ、なんて思う人がいるかもしれないけど、とーんでもない。このゲームこそGBにピッタリフィットの作品なのだぁ!!

ELEVATOR ACTION

タイトー	発売中	¥3,400(税込)	カートリッジ

ボンドの目的

ボンドとジュリア、二人は世界に名の轟く、最強のスパイコンビだ。今回の仕事は某ビルに潜入し機密書類を奪うこと。その書類は!マークのドアの中にあるらしい…。

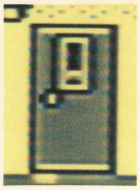

敵やぁー敵やでぇ

敵キャラは左の3種類。敵キャラはすべて、マークの無いドアからでてくるぞ。

ギャング

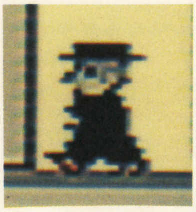

▲ビルのガードマン。主人公と同じ階にいるとピストルで攻撃してくる

犬(いぬ)

▲番犬。主人公と同じ階にいるとほえながら走ってきて、カミツキ攻撃をしてくる

ロボット

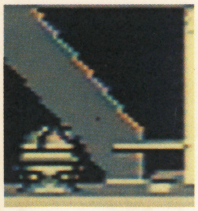

▲レーザービームを持つ警護ロボットで耐久力もある。レーザーは全ての物体を貫通する

武器&ライフ回復

ハテナドアに入ると4種類の武器か、ライフ回復がもらえる。ドアの中に入るにはマットの上でドアの方を向くと自動的に入る事ができる(!マークのドアも同じ)。

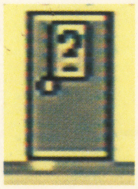

ピストル

▲主人公が最初に持っている武器。2連射で1ダメージを与える

マシンガン

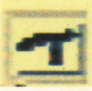

▲オート3連射で1ダメージを与える。一番使える武器(だと思う…)

ショットガン

▲単発だけど開いたドアや壁まで貫通して、敵に2ダメージを与える

手榴弾

▲放物線を描いて3秒後に爆発する。敵を巻き込むと4ダメージを与える

これが極秘に入手した1面マップや!!

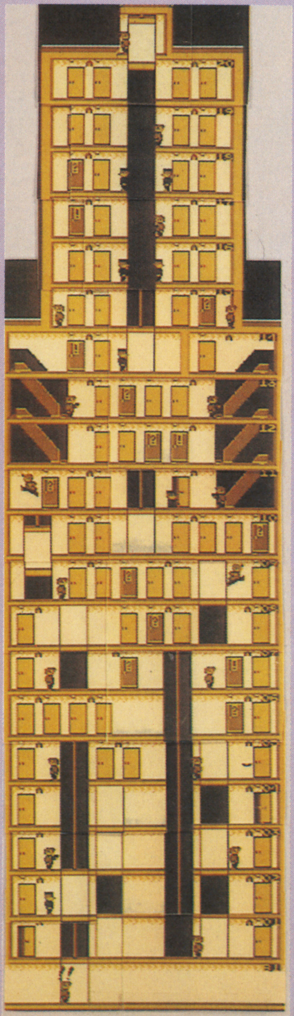

ビル内の移動方法

一番左のダストシュートというのはGB版のオリジナル。使った瞬間が気持ちいいのだ。

エレベーター

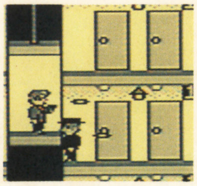

▲エレベーターの中にいる時はエレベーターを上下に動かせる。上にも乗れるが操作はできなくなる

エスカレーター

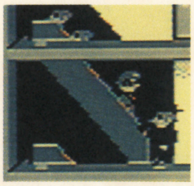

▲エスカレーターを下りる時、マットの上に乗り✚キーを下に。上りたい時はマットの上で✚キーを上にする

ダストシュート

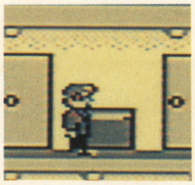

▲ダストシュートの前のマットの上で✚キーを上にすると一気に下の階に行く事ができる。上に登る事はできない

特殊攻撃&ワナ

センサーと警報器というのもGB版で新たに追加されたトラップ。大量の敵キャラは仲々見ごたえがあるぞ!

けり

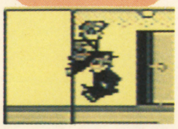

▲ギャングの目の前でジャンプをするとキックし、ギャングを倒す事ができる

電灯

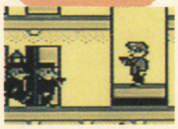

▲ビル内の電灯は銃で撃ち落とす事ができ、それを敵にあてると一撃で倒せる

エレベーターつぶし!

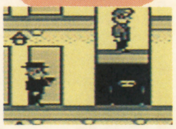

▲エレベーターを上手に使って敵をはさむと、どんな敵でも一撃で倒せるのだ

センサーと警報器

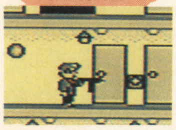

▲センサーの前を通ると警報器がなり、敵が大量にでてくるぞ! ヒエー!!

©TAITO

あの東尾修氏が監修した野球ゲームだぞ！

東尾修監修 プロ野球スタジアム'91

野球ゲームが乱立する今日この頃、またまた新タイプの野球ゲームが発売されるぞ。選手は全員実名だし、新システムも満載でGBとしては本格的なのだ！

徳間書店	発売中	¥4,200(税込)	カートリッジ

新システム満載の本格派なのだ！

この「プロスタ」は、名球会投手の東尾修氏が監修した新タイプの野球ゲームだ。特徴的なのが「バー方式投球法」という新システムで、微妙なコントロールが可能な分、失投や暴投もあってリアルそのもの。ピッチャー心理、投球術を知りつくしている東尾氏ならではだね。

それに登場する選手はすべてプロ野球12球団の選手（とーぜん実名）。データもほぼ昨年のものが入っていて、ゲームはいやがうえにも盛り上がるのだ。

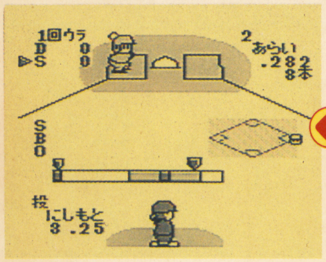

▲3度目のAボタンでコントロール。中心で投げればド真ん中なのだ

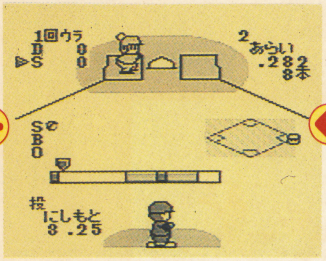

▲2度目のAボタンでスピード決定。左に向かうほど投球スピードが速い

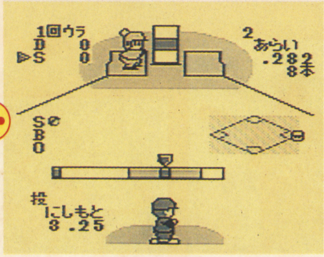

▲十字キーで高低を決めたらAボタンでカーソルが動き出す

各チームの選手は全て実名だ！

中日ドラゴンズ

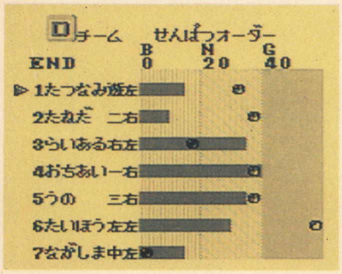

▶さすがは優勝候補チーム。ちょっと宇野の成績がよすぎる!?

阪神タイガース

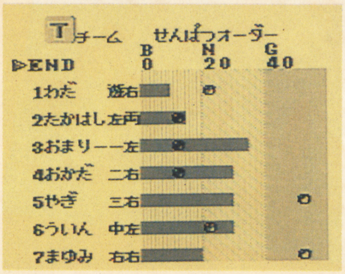

▶今シーズンはもういい、来シーズンこそ頑張って！　切実…

モードもいろいろ、君ならどうする？

スタミナ勝負

連戦のうちにピッチャーはスタミナが減り、バッターは長打力が落ちてくる。しかもコンディションも試合ごとに変化するという凝りようだ。オーダー表をよく見て選手を采配しよう。

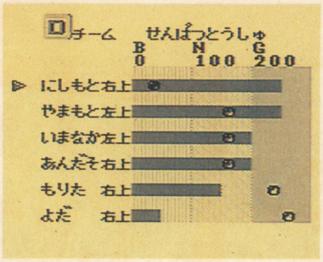

▲当然ながらスタミナがあるピッチャーは先発向け

シフトチェンジ

ピンチの時は守備位置の変更をしよう。慣れてくるとわざと内角低目に投げて、引っかけさせて内野ゴロに打ちとる、なんてことも可能だぞ。

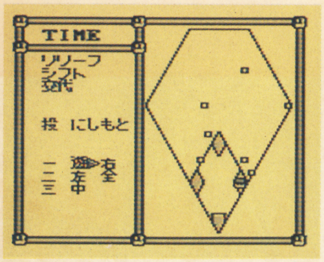

▲この様に極端なシフトもばっちり。全体はもちろん、個別にも動かせる

バッティング

バッターボックス内の位置移動はもちろん、スイングの高低も調整しなくてはいけないのだ。ピッチャーは必ずしもセオリー通りに投げてくるとは限らない。相手の心を読め！

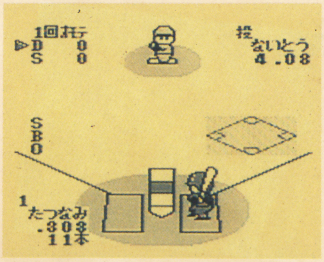

▲高さが違うと凡打の連続。投球パターンを読め！

ペナントモード

まずセリーグかパリーグかを決める。リーグ内の他チームと1戦ずつ対戦し、5戦中4勝以上で日本シリーズだ！さらに…。

▼セレクト画面から「ペナント」を選択。もちろん対戦プレイも可能だぞ

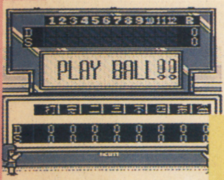

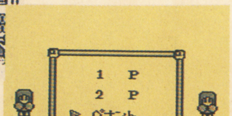

▲さあ、いよいよペナントの開幕だ！4勝するだけでいいんだよ。で、その先は……

※P44～P45で選手データ一挙公開!!

©1991 TOKUMASHOTEN INTERMEDIA INC.／NIHON LINGUIST CORP.

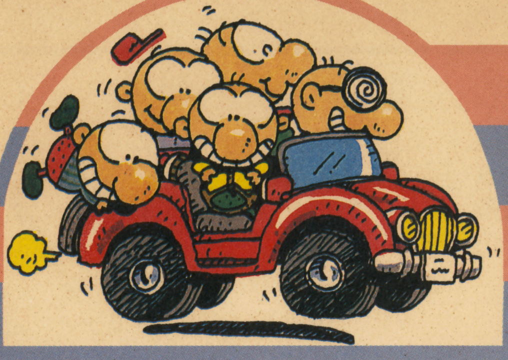

GB情報局

EVENT

多少遅いが「GMフェスレポート」。個性派ぞろいで大熱狂の2日間！

カメラ担当のⓀが、客席最前列でGMフリークにもみくちゃにされている。2階席から見ていても、その狂乱ぶりにびびるほどだ。「どうか無事でありますように……」そう祈ったのがなにもⓀの為ではなく、編集部の秘蔵っ子・EOSを心配しての事だったのは言うまでもない……。
さて、その'91GMフェス。2日間で5バンドが参加した訳だが、実力伯仲、個性爆裂。特に1日めは仲々見ごたえがあった。それではⓀの撮った写真でその様子を見てみよう。

GAMADELIC

▶しつこい様だが今月も言わせてもらおう。MAROさんのギターはもんのすごくイイ！必聴だ！

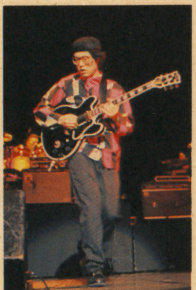

▲FUNK、GOGO、RAP、VOCALなど、音楽的なキャパシティが広いバンドだ

タテノリにびっくり！初心者だけどノレたぞ

今回初めて来たんだけど、観客がタテのりでこぶし振り上げたり踊ってたりしてビックリ！思わず僕も我を忘れてノリまくったヨ。ゲーマデリックが気に入ったから、早速CDを買いにいきます。

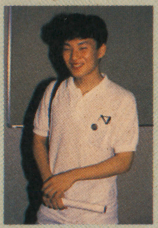

中村栄一君（21）
東京都出身

J.D.K. BAND

▶メンバー全員プロミュージシャンだけあって、素晴しいテク！

▼一目瞭然ハードロックに観客は一瞬たじろいだ

▲割合と年齢層が高かったフェス。空席が多少めだってたけど……!?

私達はずっと、J.D.K.を追いかけてます

GMはよく分かんないけど、J.D.K.が出てるから来たの。カッコ良くてハードなステージがもう最高！客席で踊りまくってたら前の席のヒトににらまれちゃった。もっとライブをやって欲しいなぁ。

どん(20)&くま(20)ちゃん
宮城県出身

S.S.T. BAND

▲一番人気S.S.T.では全員総立ちだ！

誰が何と言おうとオレはS.S.Tファンだ

頭はこの2日間のためだけに刈ったんだ。こういうのって、やったもん勝ちだからね。もちろんS.S.T.が最高だよ。ゲーマデリックもがんばってたと思うけど、オレはインストが好きだからやっぱりそっち系がイイな。
今後のGMに望むのは、粗製乱造がないようにってコトだね。

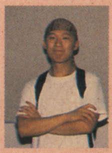

安野純二君（19）
山形県出身

さあてさてさて見てらっしゃい寄ってらっしゃい！ GMだヨ

CD

ザッツ・アタリ・ミュージックVOL.Ⅱ

9／21発売 ¥2,500
ポニーキャニオン

待望のアタリミュージック第2集が早くも登場。メイドインU・S・Aの粋なサウンドにのって、「ガントレット」「ペーパーボーイ」等、数々の名作が頭の中をかけめぐるぞ！ ロゴ・ステッカーつき。

ヴィマナ・テキーパキ／東亜プラン

9／21発売 ¥1,500
ポニーキャニオン

東亜プランの正統派シューティングゲーム「ヴィマナ」と、パズルゲーム「テキーパキ」のカップリングCD。オリジナルはもちろん完全収録。作曲者自身によるアレンジ・バージョンもあるぞ。

キング・オブ・ザ・モンスターズ クイズ大捜査線／SNK

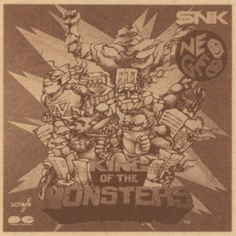

9／21発売 ¥1,500
ポニーキャニオン

ネオ・ジオからは、大人気のアクションゲーム「キング・オブ・ザ・モンスターズ」とクイズゲーム「クイズ大捜査線」。オリジナルの他、SNKサウンドチームによるアレンジバージョンも収録だ。

がんばれゴエモン ゆき姫救出絵巻

9／21発売 ¥2,800
キングレコード

スーパーファミコン「がんばれゴエモン」のオリジナルゲームサントラ74曲と、お馴染みの「ゴエモン音頭」「ゴエモン町を行く」2曲、全76曲を収録した超豪華版！ ゴエモンファンなら必聴だ。

魍魎戦記MA・DA・RAスペシャル

9／5発売
¥2,800
キングレコード

「摩陀羅」第3作は、コナミ矩形波倶楽部のなぞなぞ鈴木、プレイバック半沢等5人のアレンジャーによるフルアレンジ10曲入りだ。各人の個性あふれるアレンジが楽しい。

パーフェクトセレクション ドラキュラ

9／5発売
¥3,000
キングレコード

ドラキュラの独特な世界を、ラップ、オーケストラなど多彩なアレンジで表現。また、新立体音響システム〝RSS〟を採用しているので前後左右に音が動き気持イイ。

SDガンダム ガチャポン戦士大集合

9／5発売
¥2,600
アポロン

「ガチャポン戦士シリーズ」3タイトルより代表的な楽曲をセレクトし、2〜3曲のメドレーにしたもの全10曲入り。すべてシンセサイザーによるアレンジバージョンだ。

感動あげます、驚嘆できます。見てびっくり！ のビデオたち

VIDEO・LD

「ワルキューレの伝説」発売中 ¥4,000

画面を3つに分け、2人同時プレイ、ノーコンティニュークリアでノーカットの映像を左側に、各キャラクターの拡大や敵キャラの紹介を右側上下に表示。ナレーションに声優を使ってもいる、かなりゼイタクなお買得ビデオだ。40分／キングレコード

「ナイトストライカー」発売中 ¥7,000

このビデオさえあれば、いつでもナイトストライカーをやっている気分になれる！ おまけに全面オールパシフィストという究極のプレイで、どんなマニアでも必ず満足し感動しっぱなしの、まさに芸術作品といえる仕上がりだ。80分／キングレコード

「デトネイター・オーガン1〈誕生編〉」発売中 ¥9,800

23世紀。地球存亡を賭けて、合身したトモルとオーガン対異星生命体・イバリューダの凄絶な戦いが展開！ 監督の大張正己ほか、豪華スタッフが贈る、91年OVA界のニューヒーロー伝説だ！ 60分／ポリドール

おやおや、どうもジャケ写の形が違うと思ったらこれはLD。要注意ね！

「TVゲームの歴史Ⅲ―CAPCOM編―」9／21発売 ¥4,900

既に発売されているビデオ「TVゲームの歴史カプコン編」の1と2を合わせた特別盤だ。デビュー作「バルガス」から「ストリートファイター」まで、カプコンの歴史がこの一枚に収められているぞ！ 58分／ポニーキャニオン

LD

キャシャーンがやらねば誰がやる…LD9枚セット発売決定！

1973年から74年にかけて放映された人気アニメ「新造人間 キャシャーン」が9枚組LD（30分1話完結／全35話収録）になるぞ！ ストーリーをちょっと紹介すると……

東光太郎博士の創った公害処理用アンドロイドBK1号は、落雷のショックで発狂、ブライキングボスと名乗り、人類抹殺のためアンドロイド軍団を組織した。東博士の息子・鉄也は、ブライキングボスを倒すためアンドロイドより数倍も精密な新造人間に記憶を移植、平和の戦士キャシャーンとなるのだ。

LDセットの予約締切は10月25日、豪華2大特典つきだ。

ところでこのLD発売を記念して、ポリドールよりオリジナルシャープ&ボールペンセットをプレゼント（1名）。応募は「キャシャーン」係まで！

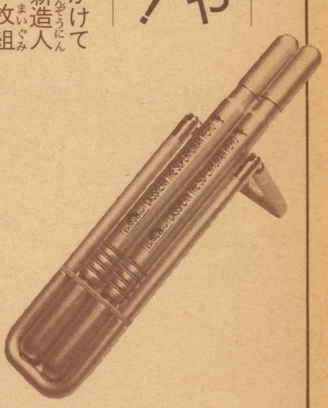

CINEMA

オール海外ロケでの美しい風景の中、15少女が見つけたものは

ジュール・ベルヌ原作の、「十五少年漂流記」をモチーフに、自然の素晴らしさ、生命の尊さを迫力ある映像で描く「十五少女漂流記」が7月中旬にクランク・インした。

15人の少女達はオーディションで選ばれた新人ばかりだが、バツグンの個性を持った魅力集団だ。喜多郎の音楽とともにきっと素晴らしい感動を提供してくれる事だろう。公開は来春、松竹系での予定。

CINEMA

キザでおしゃれでスマートで。ジゴロを取り巻く「人生」を拝見

今秋公開予定の映画「ジ・ゴ・ロ」（原作 早乙女正幸、檜垣憲朗／リイドコミック）は、色と欲のうずまく大都会に生きる現代の夢追い人を赤裸々に描く、アーバンナイトストーリーだ。強い男が少なくなったといわれる昨今、真の男の姿をスクリーンいっぱいにクローズアップだ！

主演は沢向要士。また現役ホストも出演、と仲々見所がある!? ただし大人向きね…。

▲男優陣も女優陣も大人の色気たっぷりって感じ

PRESENT

「たけし軍団」がテレホンジャック!? 健全ダイヤルQ²の開始だ

ダイヤルQ²というと、最近はいかがわしいモノと言われがち。しかし、そんな現状を"清浄化"する目的で企画・製作された番組もある。それが「たけし軍団のガンバルマンゲーム」だ。出演するのはガダルカナルタカ、ダンカン、つまみ枝豆、ラッシャー板前、井出らっきょ、柳ユウレイ、グレート義太夫で、この7人の中から利用者に合ったパートナーをコンピューターが選んでくれる。ゲームの内容は、パートナーと一緒に、次々と降りかかってくる人生の難問を解決していくRPGで、運良く1億円を貯められた人にはプレゼントが用意されている。更にダブルチャンスとして、毎月1回、1億円を貯めた人の中から抽選で、8ミリビデオやパソコンなどのプレゼントもあるぞ！

また番組の料金は3分で120円、1ゲームは約15分で終了されるように組まれているというから、低料金で安心して遊べるというもの。さすがは、ダイヤルQ²清浄化キャンペーンの企画番組だ。アクセス番号やその他詳細を知りたい人は☎03-5210-7030まで。

さてここで、番組のオリジナルTシャツを5名にプレゼント。希望者は「たけし」係まで。待ってるよおーっ！

PRESENT

欲しい、欲しい、欲しいかな？ だったら今すぐ応募あるのみっ

3月に業務用として登場してから爆発的なヒットを続ける「E・D・F・」がSFCで9月27日に再デビュー！ ま、これについては今さらコメントする必要もないと思うので、情報局としてはさっさとオリジナルグッズのプレゼントの話に移ってしまおうと思うぞ。

今回のプレゼント商品は、

①スタッフジャンパー（2名）
②特製マグカップ（2名）
③アレンジバージョン入りオリジナルシングルCD（3名）

の3つ。ファンとしては全部欲しいってところだろうが、希望商品を1つだけ明記して、「ジャレコ」係まで。全部あげらんなくて、ゴメンっ。

PRESENT

おいしかったり便利だったり。なんてお得なプリペイトカード

夏休みに遊びすぎて金欠病になってしまったキミには、こんなプレゼントがうれしかろう。太っ腹の(!?)HIROさん提供「大戦略オリジナルユーカード」（5名）だ！

このカードはマクドナルド全店他、出光、サーティワン、ゼネラル石油などで使用可能な、1000円のプリペイトカード。つまり、これがあればお小遣いが1000円UPしちゃうって寸法だね。ガソリンスタンドにはあんまり用がないだろうけど、マクドナルドなんかなら結構使えるカードかな。さあ、希望者は早速「大戦略」係へGO！

MUSIC

美少女パソコンゲームソフトといえばこれ「ドラゴンナイト2」

10月21日発売予定、「ドラゴンナイトⅡファンタスティック・リミックス」のCDレコーディング現場に突撃だ！ といってもスタジオはご覧の通りの機械部屋。そうか、ここからGMが生まれるのかと納得はした。でも、PC98の音源を採用、GM初の試みであるノンストップディスコバージョンの魅力なんていうのは現物の方がやっぱ分かり易い。という事で発売をお楽しみに。

▶オープニングからダンジョン、Hな思い出そして感動のエンディングまで盛り沢山！

IDOL

「ハンサムな彼女」アニメ主題歌を羽田恵理香ちゃんが歌うぞ！

いま、ティーンズの間で絶大な人気を誇る少女マンガ、ハンサムな彼女」（集英社りぼん連載中、原作／吉住渉）がアニメ化するにあたり、主題歌「迷子にさせないで」をCOCOの羽田恵理香ちゃんが初のソロで歌う！ このソロ企画CDシングルは9月21日にプラメージュ・レーベルより発売、アニメは「りぼん・ファンタジック・ワールド」（全国5ケ所）にて上映される。

▲今は一生懸命なだけと恵理香chan

視力アップ

新発売!!

全国的大反響

近視・遠視・弱視・乱視・斜位・不同視・老視の方……トレーニングで回復OK！

■パーソナルスコープとは……。
東大名誉教授、故石原忍先生の著「小眼科学」に毛様体筋の緊張を緩和させ調整すると云う近視矯正理論と研究陣により開発されました。「パーソナルスコープEX」は適度に毛様体筋を運動させ、緊張をやわらげ、活発化させ、科学的に視力を回復させる。そして本器はスライドバーにより、眼の総合トレーニングが行えます。

特長 遠方凝視、近方凝視、遠近凝視、両眼融像等の訓練が出来、近視、遠視、弱視、乱視、斜位、不同視、老視等に効果が有り、そして大脳刺激をもたらし、集中力、記憶力、速読力を高めることが出来る画期的な訓練器で、副作用もまったくありません。（実用新案特許申請中！）

トレーニングは1日7分
左記の写真の様にのぞくだけで軽量・小型でIC回路内蔵により、スイッチワンタッチの全自動だから非常に簡単。（近視だからとあきらめてはいけません。メガネ、コンタクトをご使用の方は是非一度お試し下さい。）

◎今回、本誌読者に特別頒布！
定価70,000円を特別価格49,800円で。クレジット月々2,800円より。（消費税込み）※商品をお急ぎの方は電話か現金書留にてお申し込み下さい。もし商品が気にいらない場合は商品到着後7日以内にご返送下さい。送料は本人負担となります。

〈定格・仕様〉
電圧・6V・遠率－6X・倍率＋6X・IC・サイズ、タテ145、ヨコ172、高さ50・重量315g・材質ABS樹脂

お申し込み、資料請求は電話かハガキで下記まで。

発売元 **視力回復促進協会** 〒550 大阪市西区江之子島1-6-2-47（GB係） ☎(06)448-8481(代)

GOODS

大切なゲームボーイ、肌身はなさず持ち歩けるなんてラッキー

片時でもゲームボーイと離れていると淋しくて、とか、本体とカセットをコンパクトに収納したいなどと考えている諸君は、既にこれをチェックしたかな？ 黒地にピンクの「GAME BOY」がさんぜんと輝く、ゲームボーイ専用のウエストポーチとキャリングケースだ！

〈GAME BOYウエストポーチ〉予価¥1，500

ちょっとしたお出掛けの時にグッと役立つ、携帯しやすい収納ケース。本体を入れるポケットの他に大きなポケットがあるので、アクセサリー類がいっぱい詰め込めるぞ。ゲームカセットなら、最高6本までOKだ！

〈GAME BOYキャリングケース〉予価¥1，980

4つの大小ポケットで機能的な収納ができる、ショルダータイプのケース。前ポケットには全部で6本のゲームカセットが入れられるし、プレイに必要なものは何でもきちんと整理して入れられるぞ。これで旅行もバッチリだね！

また両方とも、本体を入れるポケットにはクッション材を豊富に使ってあるのでショックに強く、そのうえカセットを固定するベルトまでついているから、安全性も充分確保だ。まさに、ゲームボーイユーザー必需品のグッズだヨネ！

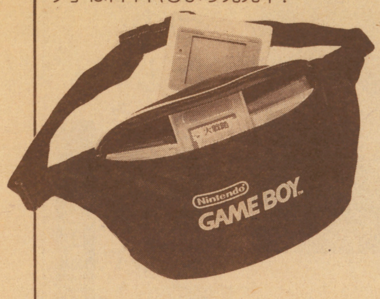

▼「GAME BOYウエストポーチ」はHIROより発売中！

◀▼「GAME BOYキャリングケース」の前後面。発売中（HIRO）

COMIC

光栄コミック第2弾、刊行

パソコンゲーム「大航海時代」をベースに、オリジナルストーリーで展開する「大航海時代 海賊騎士レオン」。作画は田中正仁氏。独特のタッチと軽快なテンポで描き下された、海洋冒険活劇だ。

A5判 260頁・¥980

TOY

つきつめれば本格派。おもちゃだって"らしい"ほうが面白い

㈱セガからは"本物志向の玩具"が2点登場！ どちらも本当にリアルで、おもちゃにしとくのはもったいないほどだ。

〈すかいらーくわたしはウエイトレス〉¥3，500

ファミリーレストラン"すかいらーく"で使用中の、メニューオーダー機と料理をおもちゃにしたもの。本物そっくりの料理サンプルが驚き！

〈バーコードコンビニレジスター〉¥7，500

コンビニで使われているレジスターの様に、16種類のバーコードの読み取りが可能。計算機能がついているので電卓としても使え、ワンタッチで消費税計算もできるぞ。

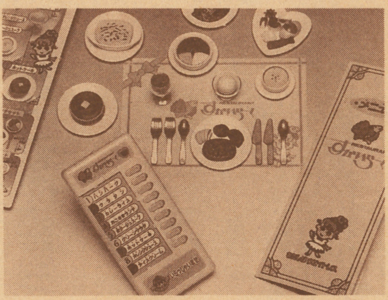
▶「すかいらーくわたしはウエイトレス」は、㈱すかいらーくとのタイアップにより玩具化が実現！

◀「バーコードコンビニレジスター」では、本格的な"買い物ごっこ"あそびができそうだね

TOPICS

日本語は通じなくてもグラフィックで魅せて成功した「コブラ」

米で行われた第22回「サンディエゴ コミックコンベンション」に「コブラ」の寺沢武一氏がブース参加。漫画の他、ターボグラフィクスを使い実際にゲームができるようにセット展示された。このゲームは米の子供達にも大好評で、毎日通ってきて最後までクリアしてしまった少年が6人もいたほど。9月には8枚組LDセットも出るし、今後も要注目！ って感じだね。

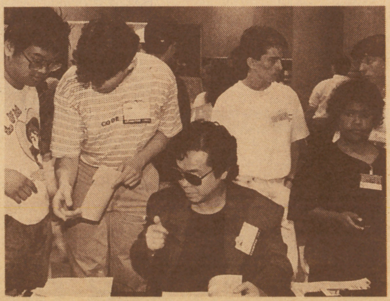
▶「BUICHI TERASAWA」ブースにて、ファンにサインをする寺沢氏。うーん国際的！

UNIQUE CD

ピクチャーCDながらこの低価格、しかも抜群のユニークさだ

▶第1弾「ザ・お導き」、第2弾「神様お願い！」発売中。㈱ビルト

CDのシャッフル（ランダム）機能をフルに活用し、正真正銘の偶然による〝占い〟ができるCDレターシリーズ。6月に発売された「おみくじ」「恋占い」に続き、毎月大安吉日に2タイトルずつ、続々とリリースされていくぞ。

価格も1000円前後というおこづかいプライスだから、文化祭やパーティーの演出に使ってみんなで楽しもう！ コンビニ等で売ってるよ。

SINGER

ロック界に有望な新人〝誕生〟。個性的なキャラクターのGAO

山口県出身。第1回NHK「BSヤングバトル」でグランプリをとった6人組ロックバンド「GAO」で注目されて、ソロデビューが決定した

9月21日に「GAO誕生」（バップ）がリリースされる。ハスキーのさらに上をいくガラガラ声での骨太なヴォーカルが、鮮烈な印象を与えるアルバムだ。

GAOというのは、その声からつけられた本人のニックネーム。ある日ハードロックの名曲「カモン・フィール・ザ・ノイズ」を歌い続けているうちに、一夜にして〝変声〟してしまったという。その特徴のある声とユニセックスな外見、そして何よりもパンチのあるヴォーカルと、彼女の持ち味は素晴しい。女性ロッカーとして期待できる新人だ。

PRESENT

残暑にはうちわが役に立つ

CHA－CHAが歌う、「アンパンマンたいそう」（バップ）のシングルリリースを記念して、オリジナルうちわを20名にプレゼント！ 応募は「アンパンマンうちわ」係まで。

©やなせたかし／フレーベル館・TMS／NTV

VIDEO

巻戻しにコマ送り、静止画像。ビデオならそんな楽しみもある

「フラットライナーズ」 ¥15、759 発売中

ジュリア・ロバーツ他若手トップスターが贈るスリルとサスペンス。死後の世界に何があるかを医学を通して描く。（114分） RCAコロンビア・ピクチャーズ・ビデオ

「ザ・ポール・ウエラー・ムーブメント ライブ」 ¥4、500 9／21発売

ポールが8人編成の新ユニットでソウルフルなロックを展開。彼の最新の活動を伝える。（16曲・73分） ソニー・ミュージックエンタテインメント

PRESENT

毎度おなじみになりつつもある、カプコンからの㊢プレゼント！

カプコンからの今月のプレゼントは、プロモーションビデオセット（10名）だ。すでに巷には出回っているけど、その機会に惜しくも手に入れられなかったひとのために、GB編集部は「最後のチャーンス！」と、豪語してしまおう。

プロモーション内容は、エリア88・超魔界村・カプコンレーシングチーム。応募は、〝この応募への意気込み〟を明記して「カプコン」係まで。

NEWS

ライオット日本テレネットの強力新作&ラジオ番組の企画発表

去る8月6日、ブランド名を「RIOT」に改めて力強い動きを見せている㈱日本テレネットの、新作ソフト&ラジオ番組発表会が行われた。

その中で、一番の目玉となったのは「天使の詩」。今秋発売予定のスーパーCD・ロムロムシステム専用ソフトだ。これは美しくファンタジックなリリカルRPGで、オープニング・エンディングに長時間アニメが用意されている。またビジュアルシーンの音楽はオーケストラ、戦闘時の描写も凝っている。ストーリーは武雄伝というよりも〝悲恋物語〟。富士宏のキャラデザインと合わせて、女の子のファンが増えそうだ。ゲーム内容の詳しい情報が入り次第、ゲームページの方で紹介していくから、乞うご期待！

▼新ブランドで快進撃の日本テレネット

▲〝天使の詩〟のオリジナルテレカだ！

さてここで、プレゼント！㈱日本テレネットの吉岡さんが気前よく出してくれた、①「天使の詩」テレカ（5名）②「天使の詩」ポスター（5名）③MDソフト「空牙」（5名）の3つだ。希望者は欲しい商品を1つだけ明記して、「日本テレネット」係まで。

そして最後に、10月7日から始まるラジオ番組「ストーリー夜マゲーナ」の話題を。これは文化放送で月～金曜に「夜マゲドンの奇跡」（21:40～24:30）内で10分間放送される、㈱日本テレネット単独提供の番組で、もちろんゲームの話題満載！リスナー参加ゲームもあるから、一度聴いてみるのをおすすめするぞ。

EVENT

一向に落ちないドラクエ人気！すぎやまこういち氏笑顔で語る

すっかりおなじみになったドラクエのクラシックコンサート。第5回目を数える今年は、去る8月15日に渋谷公会堂（東京）で行なわれた。本番直前のインタビューですぎやま氏は、

「石の上にも3年という言葉がありますが、根気よく続けるのが大切と思ってこれまでやってきました。今年の目玉は〝むつのを〟の特別参加と、ドラクエIのフルオーケストラ演奏です。回を重ねるごとに反響が大きくなっていくので、もっと沢山の人に来て頂ける様に今後は回数を増やして地方でもできたらと思っています」と語っていた。

そして本番。繊細かつ豪快なすぎやま氏の指揮のもとで生まれてくる美しい旋律に、会場は大満足。親子連れも多く、中には大学生や会社員も見られ、ドラクエの根強い人気を感じさせてくれた。

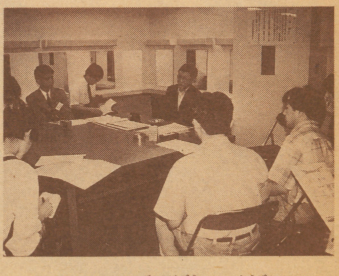
▶9月15日には「ゲーム音楽コンサート」を行うすぎやま氏。こっちも絶対聞き逃せないぞ。予約を急げ！

▲ゲーム誌記者大集合！　当然だよね

PRESENT

〝光栄歴史3部作〟1000ピースジグソーパズルプレゼント

光栄の代表作「信長の野望」「三國志II」「ジンギスカン」のジグソーパズルが、9月20日に特別発売（各5000個の限定生産）されるぞ！　イラストは、光栄ゲームソフトのパッケージ等でおなじみの生頼範義氏。このいかにも希少価値が出そうなジグソーパズルを、惜し気もなくプレゼントしちゃおう（各3名ずつ）。

応募は「光栄」係まで。希望タイトル名も明記してネ。

右から「信長の野望」「三國志」「ジンギスカン」。3つとも1000ピース3,800円。自分の部屋に飾りたいよね！

応募方法

GB情報局内のプレゼントに関しては、官製はがきに、住所・氏名・年齢・職業（学年）を明記して、

〒160　東京都新宿区新宿1の29の5の408
GB編集部「〇〇〇〇」係
（9月30日締切）

まで応募するべし。なおここだけの話だが、当選を決めるのは必ずしも厳正な抽選ではなかったりする。詳細はご想像にお任せするが、ギャグに敏感なⓚと人情に弱いⓣ、手紙好きのⓡがいるのを忘れずに。インパクトが勝負だぁ！

オリジナル・テーブルトーク・ロールプレイングゲーム

孤島の異変

イラスト・スラッシュ

――国王の座――

By 鷹月こうじ

あらすじ

D・マードックをリーダーとした第一パーティーは早やばやとファエラの両親探しに行ってしまう。その途中クロムという傭兵が現われて彼らの前に立ちはだかる。やっとの思いでクロムを倒した所、今度はゾークというシーフがクロムにとどめを刺して行く。仲間割れなのかなんなのかさっぱりわからない。マーカスとレイフィードは森に迷ってしまい捜索などで日にちを費やしてしまう。そんな彼らがジルコニアに戻ってみるとフェニックスナイトの様子が変であることに気づく……これは一体…。

今夜決行とは一体何を示すのか？

GM：さていよいよ第2パーティー編がスタートします。君達は第一パーティーが旅に出た翌日ということになります。だからここはフェニックスナイトですね。

サラディーン：朝ですよね？　歌います。

ガイル：寝てます。

バルクホルン：無論、寝てる。

メリア：じゃあ楽器演奏(笑)。

レイド：すばらしい声で起こして下さい。

GM：君らの他には客は3人しかいない。3Gの収入です。それではお昼にしてもよろしいかな？

レイド：さすがに起きた。

GM：さてお昼になるとなにやら怪しげな男が3人円卓を囲んでいる。そして外から男がダーッと入って来てその3人の男の中に…。何言かをぼそぼそと言っている。

バルクホルン：持ってないけど聞き耳をやる。お？　出ました。

GM：彼らはこう言っている。クロムという傭兵が何者かに殺されたと。それを聞いて彼らは「今夜中にコトを運ばねばならない…仕事を延ばしてはあの方に申し訳がたたない。私がルールを確保する。お前は足の用意を…そしてお前はシーフギルドに行き、筋を通してくれ」と。そして最後に「今夜決行する」と言い、散って行く。

バルクホルン：とりあえず、カウンターの姉ちゃんに、あいつらが何者かを聞く。

GM：ファエラは「食事に来ただけだと思います。先日はお泊まりにはならなかったので…。」と笑顔で答える。

バルクホルン：よく来る客か？

GM：「そんなことはありません。多分…どこからか流れてきた傭兵じゃないですか？」と答える。さて、他の人はどうする？

バルクホルン：うーんシーフがいないのが一番の問題だ。

リルラ：大丈夫。この人数ならみんなでシーフらしい行動をとれば(笑)

GM：夕方にしていいね。

バルクホルン：考える。

GM：夕方になると客は10人に増える。

ガイル：女性はいます？

GM：女性？　全員女性(笑)。

ガイル：ナイス！　いくぞーっナンパだぁ！

GM：外見49のをひっかけた。

ガイル：たいしたことはないな。

バルクホルン：えーとみんなにもあのことを話すよ。(注1)さっきかけ込んできた男がいただろ。あいつの話によると、クロムとかいう傭兵が殺されたらしいんだ。

レイド：ふーん。それはなかなか面白そうな話ですね。

バルクホルン：どこが面白いんだよ。(全員爆笑)で、奴らが言うには今夜決行しろとか、ルートを抑えろとか、シーフギルドと連絡を取れとか。

レイド：そうですね、あにさん。これは、やってみる価値がありそうですね。

バルクホルン：なにをやるんだよ(全員爆笑)。

レイド：いやー、あたしはちょっと考えるのが苦手なんで。

バルクホルン：俺はさっきから考えていたんだけど、この町には他にやることなさそうだから。これをやれば何かあると思うんだが。

レイド：他の奴らはどう思う？

バルクホルン：他の奴が当てになるかい。

サーク：ひでー。

バルクホルン：ルートを抑えるという言葉が気になるんだが、シーフギルドは前の因縁があるから行くわけにはいかん(注2)。

レイド：問題のルートはわかるわけないか。

バルクホルン：この町から街道が何本出ているかな。

GM：東西南北にそれぞれある。

バルクホルン：とりあえずルートを割り出したいんだけど…何もない。まだねーちゃんはいるんですよね。

GM：もう寝る準備をしている。明日の朝も早いからね。(注3)

バルクホルン：シーフギルドの行動を見れば何かわかるか？

リルラ：みんなで行けば怖くない。

GM：今は夜中の12時くらいだよ。

リルラ：まあいいや、見に行こう。

GM：どの変まで行きます？　例えば裏街道まで行くとか、近くで見るだけとか。

サーク：まさか。

リルラ：当然入りません(笑)

第2パーティキャラクター

バルクホルン　中年の渋さをウリにしてその能力を発揮する。腕ききの傭兵でもある。

サーク　両手に武器を持つ怪力の男。力まかせに敵をなぎ倒す、とんでもない傭兵。

レイド　16才の若き傭兵。ガイル仕込みのナンパ術を持つ変わった男である。

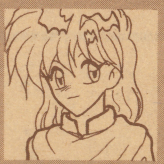

リルラ　実はマードックの親せきじゃないかと言われる程、行動が似ている女商人。

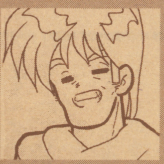

ガイル　中年のあそび人。ナンパや芸に命をかけるこの男はパーティーの問題児である。

メリア　声よりも音で勝負のかけ出しのバードである彼女はいつも苦労している(？)

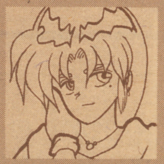

サラディーン　性格と外見の良いこの男はバードであるが。性格が良すぎるのが欠点？

暗闇の中で彼らのやろうとしていることとは

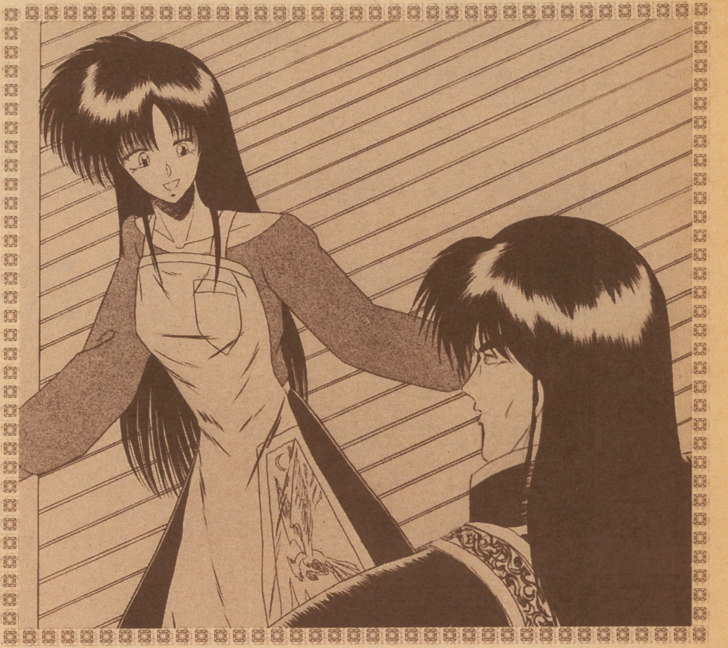

GM：動きはまるでない。逆に静かすぎて気持ち悪いぐらいだ。
サーク：誰もいない…。
ガイル：ここで一番高い建物は？
GM：城だよ。立ち入りは出来ない。
バルクホルン：じゃあ、とりあえず宿屋に戻って一番高い所に。
GM：そこはちょっと普通の人は立ち入れない。鍵がかかってます。
レイド：あらら。ファエラさんは入れるの？
GM：そりゃ持ち主ですから(笑)。
バルクホルン：金をちょっと渡して、入れてもらえないかと。
GM：「お金はいりません…その辺の物をいじらなければいいです」と言う。どの辺を見回す？
バルクホルン：とりあえずかがり火か何かが見えれば。
GM：目星(注4)のパーセントを振って下さい。
バルクホルン：93。だーめーだー。
メリア：私も挑戦。
GM：だめだよ。上がってきてるのはガルクホルンだけだから。
サラディーン：実は一緒にいた。
GM：ゾロゾロと…。
ガイル：ファエラさんは何も言わないの？
GM：嫌そうな顔してる。自分の家で、例えばここに入れたくないなっていう部屋に知らない人達がドカドカと入ってきたと思って下さい。
メリア：目星95で失敗しちゃった。
GM：ところで性格が70(注5)以上の人はパーセンテージを振って、元値以下が出たら良心がとがめるよ。
リルラ：全然とがめません。
GM：何か他にやりますか？
バルクホルン：とりあえずここは振りましょう。
ガイル：わかった。僕は運が100あるから、僕が選ぶとそっちの方が正解なんだ。
リルラ：カンで？
バルクホルン：何か閃くかどうかで。
GM：じゃあ第六感の能力を使って下さい。5＋ボーナス以下で成功したらヒントあげます。
サラディーン：無理だね。
GM：でも振るだけ振ってみて。
リルラ：05だ！
GM：まあ、努力は認めます。他に何かやる事がありそうな気がする。
ガイル：下に行こうか（部屋へ）。
レイド：降りよう。
GM：じゃあファエラさんは鍵を閉めて下に行ってしまう。
ガイル：寝る前に、入って行くときはすいませんでした、と言っておく。
GM：彼女は笑って「いえいえ」と答えるよ。
サラディーン：きっと心の中では…。
サーク：このやろう！とか…。
GM：プレイヤーの心があらわれるなぁ…。君達はどこへ行く？
全員：下。
GM：もう椅子とかは、あげちゃってるよ。
リルラ：バルクホルンの部屋で集まろうか。
バルクホルン：オレか？
ガイル：とはいえ特に話し合うことはないか…。
バルクホルン：寝るか。
ガイル：一番広い部屋で寝る。

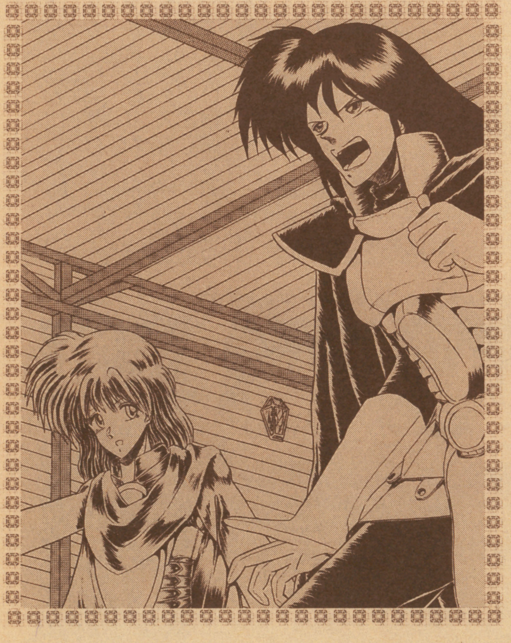

GM：みんなが話していると…ちょっと全員聞き耳ロールを振って下さい。
サーク：成功。
GM：そうすると、下の方が騒がしいです。
ガイル：いくぞ！
リルラ：1人が行ったらみんな行く。
GM：プレートがうるさいです。一応装備言って？
レイド：プレート。
サーク：プレート。
バルクホルン：プレート。
GM：そうすると…ガイルが一番最初に下に行こうと言ったので、ガイルが見たことにしよう。
ガイル：何です？
GM：昼間にいた例の3人組いただろ？
ガイル：はい。
GM：そのうちの2人が寝ているファエラさんを抱いて外へ走り出る！
レイド：あーっ、プレート着てるから追いつけない！（注6）
GM：外へ行ってしまいました。向こうは鎧とか着てません。
メリア：それでも追いかけます。
GM：君達が外に出たところ、遠くの方で馬車の走る音がする。そうです、足の確保って奴ですこれは…。

注1：このちょっと前に出た例の3人組の男達の言っていたことは席が近くて、聞き耳のロールに成功したバルクホルンだけだった。そのためこの話の内容を知っているのは彼だけなのだ。だから他の人は知っていても知らないふりをしている。
注2：6・7月号を読んだ人はおわかりでしょうが、その時にやったテストプレイを、本が出る前にみんなにやってもらいました。その時の結果は、ほぼあの時と同じような結果となったため、彼らもまたシーフギルドには近づきたくはないということなんです。
注3：ファエラさんは毎朝とても早く起きて、朝の支度をするからです。そうでもしないとこの大きな宿屋を続けていくのはとてもつらくなるのです。
注4：何かを探す時とかに、だいたいの見当をつけて見つけるためのスキルです。
注5：数あるパラメータの一つで、性格は高い程良い人を表わし、低い程ひねくれた人を表わすと…。
注6：プレートとは部分的に鉄で守る防具で重いのである。
注7：シーフギルドの連中は追手が来た時のため弓でかまえて待っていたのです。
注8：クリティカルした矢は馬車の中で飛びこんで来たものとして考えました。
注9：見えない所からの攻撃なので40％のペナルティを出しました。
注10：食費や宿代を含む旅のお金です。ちなみにこの世界での1Gは5千円くらい。
注11：交渉はダイスによるロールで行うのです。

いよいよ動き出した…敵はやっぱりギルド？

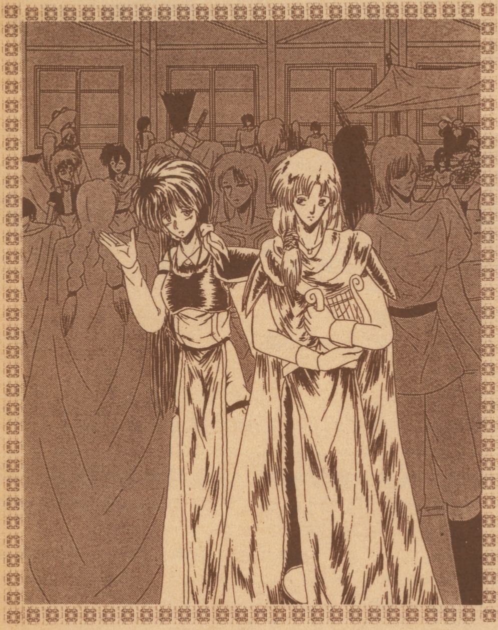

サーク：よーっしゃっ商人！　馬車だっ!!
GM：彼らは裏街道を通って行く。追うんですか？
リルラ：ポーッとしてるよりはいいよ。
GM：君達が走っている途中で、81本の矢が飛んできました。（注7）
全員：げーっ!!
GM：そのうちまず20本が当たって、さらにその中の7本が君達の馬車の中に飛んで来ました（注8）。矢が当たった人はランダムに決めるよ。それぞれマイナス40％で回避して（注9）。失敗した人は、耐久力からマイナスするよ。クリティカルなので鎧での吸収はできません。レイドに3本、バルクホルンとサラディーン…そしてサークにガイルそれぞれ1本づつ。さて…彼らはジルコニアの裏街道を抜けて、西のデムデリーに向かいました。そしてすぐ南に進路を変え、パラクパライアへ…そして更に南西に…そう…ここはロウクラウ。かなり長い旅でした。そのため、彼らを途中で見失ってしまいました。
サラディーン：馬車でどうやって？
GM：説明します。あちらは6頭、こちらは4頭です。さらにこちらの方が馬車の中に重い奴らがたくさんいる…しかも7人乗り！　まあ…プレート着てるのが3人いりゃね。それで君達は町の人に聞き込みをしながら追跡したと思って下さいね。商人は55G減らして、他の人は10G減らして下さい（注10）。足りない人は誰かに借りて。さて…ロウクラウ…どうします？　何かしますか？
サーク：ここを基地として動く。通行人に宿屋はどこか聞く。
サラディーン：目の前にある。
レイド：宿屋って書いてあるじゃない。
GM：ここはロウクラウの南西にある港町でダウと言います。今いるこの宿屋はジルコニアにあるこの島最大の宿屋のフェニックスナイトと違い、2階建ての小さな宿でせいぜい20人～30人が泊まれるぐらいです。
ガルクホルン：宿屋は聞いてる？
GM：「ばっちしでさぁーだんな！」
リルラ：宿屋の人に聞いてみる。
GM：どういうことを？
リルラ：追跡しているから、そのことを…。
GM：どういうふうに聞きます？
サーク：6頭の馬の馬車と女をかかえた人。
レイド：いやいやこんな特徴の人へと言って鷹月の描いたファエラの絵を出す。
メリア：女連れの人。
GM：女連れかはわかんないんじゃない？　もし馬車で来ていたら…。
リッラ：だから大きい馬車だから目立つということで。
レイド：6頭の馬車に潜んでいた奴らとか…。
バルクホルン：泊まっているお客さんの中にも6頭だての馬車に乗ってる人はいない？
GM：いない。
サーク：他に宿屋あります？
GM：4つ程…。
リルラ：ここは港町なんでしょ？だから船とか…。
ガイル：賢いねえ。
リルラ：今は何時ぐらい？
GM：夕方。
リルラ：夜は宿屋に泊まるんじゃない？
サーク：よーしみんなで分散して宿屋を調べよう。
バルクホルン：この町から定期船は出てる？
GM：船はほとんど使いません。
リルラ：船を使うとなるとすぐわかりますね（笑）。
バルクホルン：港に行く。
GM：船は8台あります。
レイド：近くに管理者みたいなのはいるの？
GM：検問があるよ。
バルクホルン：その人に最近出た船はありますか？　と聞く。
GM：ないです。
サラディーン：予定は？
GM：ないです。
メリア：内緒にしているに決まっているじゃない。
サーク：商人が袖の下を…。
GM：じゃあ交渉だね。（注11）
リルラ：あ、失敗。
サラディーン：歌を歌って気分を良くさせる。
GM：これで心が動くかな…動かないや。
サラディーン：お前は人間じゃない。
GM：おやじは「何ですか？　あなた達は、歌なんか歌って、結局何しに来たんです？」と怒って言う。
リルラ：そのおやじは怪しそう？
GM：いや、ふつうのおやじ。
ガイル：じゃあ愛想を取りつくろって、「いや、どうもすみませんでしたねえ、気にしないで下さいよ」と。
リルラ：他の宿屋を当たった方はどうなるの？
GM：馬車はないです。
ガイル：とりあえず宿をきめよう。
メリア：夜に港を出るかもしれない。
サラディーン：そうか。隠れていくなら夜に出るんじゃない。
メリア：わーい、キャンプだ。
バルクホルン：この島の他に何か別の島とかは？
GM：そうだなぁ昔罪人を流すような島はあったよ。
一同：なに!?

やったぜ読者参加スペース!!　快挙

さて今月はちょっと中途半端に終わってしまいましたが、次の次からはたぶん盛り上がりを見せはじめるんじゃないかな？　いよいよ次回からこのコーナーも読者からのおたよりを紹介するスペースが出来ました。募集するおたよりは、call me! の方でも書いてあったようなものと更にプラスアルファでキャラクターコンテストを行います。応募方法は1人につき1キャラクターでシメ切りは9月20日とさせていただきます。そして、1位になったキャラクターに投票してくれた人には抽選で10名様に『call me! DX』を、そして1名様にスラッシュのサイン（誰がほしがるかい！）をプレゼントいたします。希望商品名を記入して送って下さい。それじゃあ、さっそくおたよりを紹介させていただきます。

鷹　月さん「孤島の異変」の各国の領主名、及び動員可能兵力（軍事力のこと）、国力も教えて下さい。国の状態もこのテーブルトークの醍醐味の1つじゃないんですかねー。どんなもんでしょ？

神戸市／馬騰寿成

㊙できれば発表したいのですが…それをやると2Pは使ってしまいそうだからな…。やっぱりその辺は発表できないかもね…でもcall me! DXならやれそうだな…。

夏休みのしめくくりに、

トライソフトへ遊びに来てネ！

新　品（通販専用価格です）

くにお君の時代劇だよ全員集合！ ¥4,980	パワーリーグⅣ (PC) ¥5,280		ファーステストワン (MD) ¥5,280
ファミリーサーキット'91 ¥5,480	ナムコット麻雀3 ¥3,480	ボールトゥフィニッシュ ¥4,280	テクモボール ¥5,200
SDガンダムⅢ英雄戦記 ¥4,980	テクモワールドカップサッカー ¥4,350	中嶋悟のF-1ヒーロー ¥4,130	甲子園 ¥4,980
天地を喰らう ¥4,480	天地を喰らうⅡ ¥5,980	じゅうべえくえすと ¥5,980	バーディラッシュ ¥3,850
F-1サーカス'91 (PC)¥5,480	ファイナルソルジャー (PC)¥4,500	スーパースターソルジャー (PC)¥2,980	F-1トリプルバトル (PC)¥4,980
イースⅢ (PC)¥4,980	F-1サーカス (PC)¥4,800	ヴァリスⅢ (PC)¥4,900	ファイナルマッチテニス (PC)¥4,280
サイバーナイト (PC)¥5,280	コズミックファンタジー (PC)¥5,480	コズミックファンタジー2 (PC)¥5,700	アドバンスド大戦略 (PC)¥6,860

中古もあるよ（通販専用価格です）

〈ファミコン〉

- ホワイトライオン伝説　¥1,980
- ノース&サウス　¥2,980
- 神仙伝　¥2,980
- 大怪獣デブラス　¥2,980
- スウィートホーム　¥1,980
- マルサの女　¥2,980
- 飛龍の拳Ⅲ　¥2,980
- 悪魔城伝説　¥2,480
- 燃えろ！プロサッカー　¥3,980
- 千代の富士の大銀杏　¥2,980
- イースⅡ　¥3,280
- 忍者らホイ！　¥2,980
- ナイトガンダム物語　¥4,980
- ドラゴンボール3　¥3,480
- ドラゴンボールZ　¥5,480
- SDガンダムⅡ　¥3,480
- キャプテン翼Ⅱ　¥4,280
- 桃太郎伝説　¥3,980
- 女神転生　¥3,480
- ソルスティス　¥1,980

〈PC〉

- アウトラン　¥4,480
- エグザイル　¥2,480
- 源平討魔伝　¥3,480
- 究極タイガー　¥3,280
- ガルクライトTDF-2　¥4,980
- ダンジョンエクスプローラー　¥2,480
- ドンドコドン！　¥2,480
- ダウンロード　¥2,480
- ヴァリスⅡ　¥3,980
- プロディア　¥1,980
- パスティール　¥4,280
- ポピュラス　¥3,480
- ヴォルフィード　¥1,980
- カイザード　¥1,480
- 桃太郎伝説ターボ　¥2,480

〈メガドライブ〉

- ストライダー飛龍　¥3,280
- 三国志列伝　¥5,980
- バハムート戦記　¥4,280

このほかにもたくさんありますよ！

広告有効期限は１ケ月とさせて頂きます。

■はじめて買い取りをご利用のお客様

必ず**身分証明書**(学生証・免許証・保健証等)**印鑑**(シャチハタは不可)**保護者の承諾書**(18才未満の方。高校生含む)以上をお持ち下さい。

承諾書の書き方――保護者の方はボールペン等(鉛筆書は不可)でソフトを売ることを許可するということを書いてご自身の名前と印鑑を押してあげて下さい。

■ご来店できないお客様

ソフトは４本以上まとめて**住所・氏名・電話番号**、未成年者は**保護者の承諾書**、**ソフト名**を名記したメモ(鉛筆書は不可)を必ず同封の上、ダンボールに入れて宅配便又は郵便小包の書留で下記新宿店まで送って下さい。

注！ 買取り価格は人気や箱・説明書の有無・きれいさ・在庫量等によ り随時変更されますのであらかじめご了承下さい。詳細は電話にて必ずお聞き下さい。

■業者の方へ　専用電話 03-346-3734

現金大量買取りいたします。不要在庫処分にご利用下さい。

■通信販売ご利用のお客様

電話で在庫確認の上商品代金＋送料(何本でも500円)1本につき100円(通販手数料)を現金書留でお送り下さい。発送は代金到着後一週間前後で行います。

注！ 二週間で商品入荷できない場合は代金を返金することがあります。

プレイソフト上尾 ☎048・776・8199
埼玉県上尾市柏座2-8-8

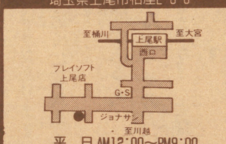

姉妹店です。よろしく!!

平　日 AM12:00〜PM9:00
休　日 AM10:00〜PM8:00

イエローサブマリン浦和店 ☎048・838・6777
〒336 埼玉県浦和市別所5-1-22

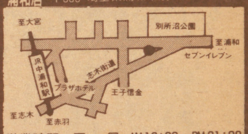

営業時間　平　日 AM12:00〜PM21:00
日・祭日 AM10:00〜PM21:00

プレイソフト大宮 ☎0486・52・7977
埼玉県大宮市宮原町3-567-4

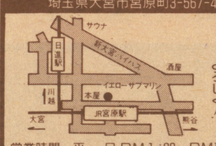

姉妹店です。よろしく!!

営業時間　平　日 PM1:00〜PM10:00
日・祭日 AM10:00〜PM10:00

新宿本店 ☎03・346・3719
新宿区西新宿1-18-14 はしばビル3F

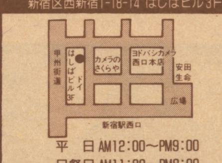

ホビーコーナーオープン!!

平　日 AM12:00〜PM9:00
日祭日 AM11:00〜PM8:00

池袋店 ☎03・983・8988
豊島区東池袋1-14-16 スズキビル5F

SEGA、MSXソフトも充実

営業時間 AM11:00〜PM8:00

イエローサブマリン西川口店 ☎0482・54・2424
埼玉県川口市西川口1-24

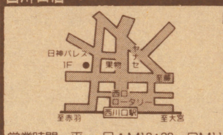

駅より徒歩1分!!

営業時間　平　日AM12:00〜PM11:00
日・祭日AM10:00〜PM10:00

横浜店 ☎045・311・2847
横浜市西区南幸2-14-16 やまと屋ビル6F

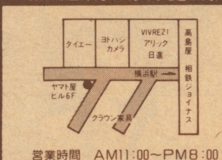

CDコーナー新設

営業時間 AM11:00〜PM8:00

町田店 ☎0427・24・7607
町田市原町田6-7-9 広瀬ビル3F

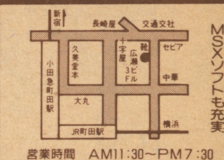

SEGA、MSXソフトも充実

営業時間 AM11:30〜PM7:30

TRY SOFT
トライソフト

ソフト送り先

〒160 東京都新宿区西新宿
1-18-14はしばビル3F
TEL. 03-3346-3719
[トライソフト 新宿西口本店]

買取価格表（翌日現金発送）

★ 9月20日着まで値段は変わりません。
（パソコンソフト及び本体は多少変動します。）

★買取は5本以上に限らせていただきます。

★ 9月20日以前でも買取本数制限があります。（送る前に確認して下さい）

クレジット通信販売

①CDROMスペシャルセット　月々 ¥3,200×48回
ROM₂本体＋ROMソフト3本（2本は選べます）＋コアグラフィックス＋PCソフト4本（2本は選べます）

②スーパーファミコンテレビセット　月々 ¥3,800×48回
シャープ14インチスーパーファミコン内蔵テレビ＋スーパーファミコンソフト6本（4本は選べます）

●多少の内容の変更、追加、回数の変更は可能です。未成年者の申込はできませんので保護者の方よりTEL下さい。

ＰＣエンジン

ケース・説明書付に限る。
ケース割れ不可。

- １９４３改 ……¥2,000
- Ｓ．Ｃ．Ｉ ……¥2,000
- Ｆ１サーカス９１ ……¥2,500
- Ｆ１ドリーム ……¥2,000
- Ｆ１トリプルバトル ……¥2,000
- シュビビンマン２ ……¥2,000
- スーパーバレーボール ……¥3,000
- ゼロヨンチャンプ ……¥3,500
- TVスポーツフットボール ……¥2,000
- デビルクラッシュ ……¥2,000
- バリバリ伝説 ……¥2,500
- パラソルスター ……¥2,000
- パワーイレブン ……¥2,000
- パワーリーグⅣ ……¥2,500
- ＰＣ原人２ ……¥2,200
- ファイナルソルジャー ……¥2,000
- ファイナルラップツイン ……¥2,000
- ﾌｧｲﾔｰﾌﾟﾛﾚｽﾘﾝｸﾞ2 ……¥2,800
- フォーメーションサッカー ……¥2,000
- ボンバーマン ……¥2,000
- ポピュラス ……¥2,200
- 麻雀ウォーズ ……¥2,000
- 麻雀学園 ……¥5,500
- 麻雀学園マイルド ……¥3,500
- 麻雀悟空 ……¥2,000
- モトローダーⅡ ……¥2,600
- レーシング魂 ……¥2,500
- ワラビー ……¥2,000
- ワールドスタジアム91 ……¥2,000
- ワールドジョッキー ……¥2,500

ＣＤＲＯＭ

- ヴァリスⅣ ……¥2,500
- シャーロックホームズ ……¥2,000
- スプラッシュレイク ……¥2,000
- 戦国関東三国志 ……¥2,000
- 天外魔境 ……¥2,000
- ファイティングストリート ……¥2,500
- ＢＵＲＡＩ ……¥3,000
- その他 …… TEL

メガドライブ

ケース・説明書付きに限る。

- アウトラン ……¥2,800
- アドバンスト大戦略 ……¥2,500
- アンビションオブシーザー ……¥2,000
- アークスオデッセイ ……¥2,000
- エイリアンストーム ……¥2,400
- 片山麻雀道場 ……¥2,500
- 球界道中記 ……¥2,500
- ギャラクシーフォースⅡ ……¥2,800
- 三国志 ……¥2,000
- 斬－夜叉円舞曲 ……¥2,000
- ｼﾞｮｰﾓﾝﾀﾅﾌｯﾄﾎﾞｰﾙ ……¥2,000
- スーパー大戦略 ……¥2,500
- スーパーバレーボール ……¥2,500
- スーパーリーグ91 ……¥2,500
- ｽｰﾊﾟｰﾘｱﾙﾊﾞｽｹｯﾄﾎﾞｰﾙ ……¥2,000
- ストリートスマート ……¥2,500
- ゼロウイング ……¥2,000
- ソニックザヘッジホッグ ……¥2,800
- ハードドライビン ……¥2,000
- バハムート戦記 ……¥2,000
- ファステストワン ……¥2,500
- ファンタシースターⅠ ……¥3,500
- ふしぎの海のナディア ……¥2,800
- ブルーアルマナック ……¥2,000
- ボナンザブラザーズ ……¥2,000
- ポピュラス ……¥2,500
- ベアナックル ……¥2,800
- マーベルランド ……¥2,500
- マスターオブモンスターズ ¥2,000
- 武者アレスタ ……¥2,000
- 雷電伝説 ……¥2,800
- ラングリッサー ……¥2,500
- レッスルウォー ……¥2,000
- レッスルボール ……¥3,500
- ワールドカップサッカー ……¥3,000
- その他 …… TEL

ゲームボーイ

ケース・説明書付きに限る。

- ＲＴＹＰＥ ……¥1,000
- ウルトラクイズ ……¥1,000
- Ｆ１スピリット ……¥1,000
- Ｆ１ボーイ ……¥1,000
- Ｆ１レース ……¥1,000
- 鬼ヶ島パチンコ店 ……¥1,000
- おに ……¥1,000
- カプコンクイズ ……¥1,000
- ゲームボーイウォーズ ……¥1,400
- ジャングルウォーズ ……¥1,000
- スーパー桃太郎電鉄 ……¥1,200
- 聖剣伝説 ……¥1,300
- ちびまるこちゃん ……¥1,000
- ツインビーだ ……¥1,000
- ＴＭＮＴ ……¥1,000
- ＤＸ馬券王 ……¥1,300
- ドラえもん ……¥1,000
- 熱血硬派くにおくん ……¥1,000
- 熱血高校サッカー部 ……¥1,000
- ファミリージョッキー ……¥1,300
- フリートコマンダー ……¥1,300
- プロ野球スタジアム91 ……¥1,000
- バブルボブル ……¥1,200
- バーガータイムデラックス ……¥1,000
- パロディウスだ ……¥1,000
- プロレス ……¥1,000
- ベリウス ……¥1,000
- まじかるタルルートくん ……¥1,400
- 三毛猫ホームズ ……¥1,200
- ミッキーマウスⅡ ……¥1,000
- モンスターメーカー ……¥1,200
- リトルマスター ……¥1,000
- レジェンド ……¥1,200
- ロックマンワールド ……¥1,200
- その他 …… TEL

スーパーファミコン

ケース・説明書付きに限る。

- ウルトラマン ……¥2,500
- エリア８８ ……¥2,500
- Ｆゼロ ……¥2,000
- がんばれゴエモン ……¥3,500
- 機動戦士ガンダムＦ91 ……¥2,500
- 初段森田将棋 ……¥2,500
- ｽｰﾊﾟｰｳﾙﾄﾗﾍﾞｰｽﾎﾞｰﾙ ……¥2,500
- スーパー三国志Ⅱ ……¥4,000
- スーパーマリオワールド ……¥2,200
- シムシティ ……¥3,000
- 遙かなるオーガスタ ……¥3,000
- バトルドッチボール ……¥3,500
- パイロットウイングス ……¥2,000
- プロサッカー ……¥3,000
- ファイナルファンタジーⅣ ……¥3,500
- ワールドサーキット ……¥2,800
- その他 …… TEL

ファミコン

箱・説・付属品付きに限る。

- 井崎競馬必勝学 ……¥2,000
- 勝馬伝説 ……¥2,000
- 川のぬし釣り ……¥2,200
- ｸｫｰﾀｰﾊﾞｯｸｽｸﾗﾝﾌﾞﾙ ……¥2,500
- くにお君の時代劇だよ ……¥2,500
- ケートイン ……¥3,000
- 三国志Ⅱ ……¥4,500
- ｽｰﾊﾟｰｽﾀｰﾌﾟﾛﾚｽﾘﾝｸﾞ ……¥2,000
- スーパーラグビー ……¥2,500
- タイトーグランプリ ……¥2,000
- タイトーバスケット ……¥2,500
- 高橋名人冒険島Ⅱ ……¥2,500
- 谷川将棋指南３ ……¥2,000
- 大航海時代 ……¥3,000
- 大戦略 ……¥3,000
- ダウンタウン熱血行進曲 ……¥2,500
- ダウンタウン熱血物語 ……¥2,200
- ツインビー３ ……¥2,000
- つっぱりウォーズ ……¥2,000
- テクモボウル ……¥2,600
- テトリス ……¥2,500
- トップガン ……¥2,000
- トップガン２ ……¥2,000
- ドクターマリオ ……¥2,000
- ドラゴンボールＺⅡ ……¥2,500
- ナムコクラシック ……¥3,000
- 熱血高校サッカー編 ……¥2,000
- 熱血高校ドッジボール部 ……¥2,000
- 信長の野望戦国群雄伝 ……¥2,500
- 爆笑人生劇場Ⅱ ……¥3,200
- パチ夫くん２ ……¥2,000
- パチ夫くん３ ……¥2,800
- ファイティングゴルフ ……¥2,500
- ファイナルラップ ……¥2,500
- ファミコンウォーズ ……¥2,500
- ファミリーサーキット ……¥2,200
- ファミリーサーキット91 ……¥4,000
- ファミリージョッキー ……¥2,500
- ホールインワン ……¥2,000
- 本将棋 ……¥2,000
- メタルマックス ……¥3,000
- 桃太郎電鉄 ……¥2,500
- 森田将棋 ……¥2,000
- リトルマジック ……¥2,000
- ワギャンランド ……¥2,000
- その他 …… TEL

パソコン ソフト

ケース・説明書付きに限る。

ＭＡＸ

- Ｆ１スピリット ……¥2,000
- ＦＭパック ……¥3,000
- エメラルドドラゴン ……¥2,000
- ぎゃわんぶらあ自己中心派 ……¥1,500
- ぎゃん自己中心派２ ……¥1,500
- 銀河英雄伝説Ⅱ ……¥3,000
- 三国志Ⅱ ……¥3,000
- スナッチャー ……¥3,000
- 提督の決断 ……¥3,000
- 信長の野望武将風雲録 ……¥3,500
- パロディウスだ ……¥2,000

PC98

- アルシャーク ……¥3,200
- ウィザードリーⅤ ……¥3,000
- ウルティマⅤ ……¥3,000
- Ａ列車でいこうⅢ ……¥3,500
- エアーコンバットⅡ ……¥3,000
- 栄冠は君に２ ……¥3,300
- エメラルドドラゴン ……¥2,500
- 黄金の羅針盤 ……¥3,000
- 三国志Ⅱ ……¥3,000
- サイレントメビウス ……¥3,500
- 斬－夜叉円舞曲 ……¥3,000
- シムアース ……¥3,200
- スターグライダーⅡ ……¥3,300
- 戦国信長伝・下天 ……¥3,300
- 続ダンジョンマスター ……¥2,500
- 大戦略Ⅲ'90 ……¥2,500
- ダイナソア ……¥3,000
- 闘神都市 ……¥2,000
- 遙かなるオーガスタ ……¥3,000
- プリンスオブペルシャ ……¥2,500
- プリンセスメーカー ……¥4,000
- ベストプレーベースボール ¥3,500
- 麻雀悟空天竺への道 ……¥3,000
- ﾏｽﾀｰｵﾌﾞﾓﾝｽﾀｰｽﾞⅡ ……¥2,500
- レッドストームライジング ……¥3,500
- ロードモナーク ……¥3,200

X 68K

- アークスオデッセイ ……¥3,000
- キャンペーン版大戦略Ⅱ ……¥2,800
- スーパー上海 ……¥2,500
- ノスタルジア ……¥2,500
- パロディウスだ ……¥2,800
- ファランクス ……¥3,000
- プリンスオブペルシャ ……¥2,400
- その他 …… TEL

Ｃ　Ｄ

ニューミュージック系人気作は高値買取。（定価の30%～40%）ゲームミュージックも可。盤及びケースともキズのないものに限る。
ＣＤは10本以上+1000のカウント外です。

本　体

箱・マニュアル等全部付の場合。

- スーパーファミコン ……¥16,000
- ファミコン ……¥4,500
- ＰＣエンジン ……¥5,500
- コアグラフィックス ……¥6,500
- ＰＣＣＤＲＯＭ VER2.0 ……¥17,000
- ＰＣエンジンＧＴ ……¥12,000
- メガドライブ ……¥6,500
- ゲームギア ……¥5,500
- TVチューナー（ｹﾞｰﾑｷﾞｱ） ……¥4,000
- TVチューナー（PCGT） ……¥4,000
- ゲームボーイ ……¥5,000
- Ａ１Ｆ、Ｆ１ＸＤ ……¥11,000
- Ａ１ＦＸ、ＰＨＣ70ＦＤ ……¥13,000
- Ａ１ＷＸ、Ｆ１ＸＤＪ ……¥16,000
- Ａ１ＷＳＸ、Ｆ１ＸＶ ……¥20,000
- Ａ１ＳＴ ……¥38,000
- MSX用モニター、プリンタ …… TEL

注　意　事　項

汚れているもの、ラベルはがれ、名前等書いてあるものは買取不可。箱・説明書のきたないものは減額またはなし扱いになります。同じソフトは１本のみ受付ます。条件に違反しているものは買取も返送もできませんので送らないでください。商品の発送及び送料は原則として到着日の翌日です。（休業日を除く）パソコンソフト及び本体等を送られる方はＴＥＬで確認後お送りください。ソフトによっては受付を締切ることがありますのでご了承ください。条件に違反している場合は着払いにて返却させていただくことがあります。

〒230 横浜市鶴見区鶴見中央5-10-23

ファミリーメイト

TEL. 045(505)2165

電話受付▶月・火・木・金・14時～19時30分

送り方と注意

●申込書にはっきり記入し、郵便小包か、宅急便で送って下さい。（控えはとっておいてね。）●20才未満の方は保護者の方と名前と印をお願いします。

※買取りの場合、送金手数料として400円マイナスさせていただきます。

買　取　申　込　書

ゲームボーイ10月号

フリガナ 名前	才	保護者名　　印
住所(〒　　)		電話

ソフト名	ねだん	ソフト名	ねだん	ソフト名	ねだん

★★★★★★★★★★★★★★★★★★★★★★★★★

着払いOK！5本以上

（ソフトを送る時の送料は、当社負担）

送金手数料無料サービス

（買取金額から引かれませんので安心）

ビックワン1号店
パチンコ屋チャンピオンの前の通路を入る

ビッグワン2号店
☎03(3833)6839

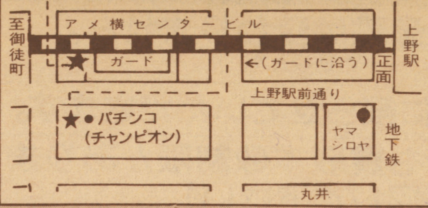

※電話が混雑する場合2号店にもTEL下さい。

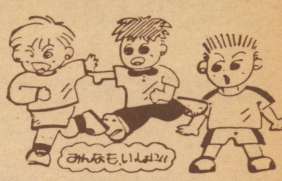

・説明書ナシでも）1本でも高く買います。★★★★★★★★★★★★★★★★★★★★

★SFCソフトの交換のしかた

●君のもっているスーパーファミコンソフト3本で新作スーパーファミコンソフトと交換OK！

（超魔界村・悪魔城ドラキュラ・F-1エキゾースト・ヒート）

※スーパー三国志IIは5本分になります。
※交換したいソフトが決ったら電話で受付番号を確認して下さい。
●その他のソフトも受付しています。
※箱か説明書のないものや一部のソフトは2本で1本分もしくは交換対象外になる場合があります。

●PCソフト●メガドライブ（買取金額例）

●PCエンジンソフト（箱、説つき）	
●イースI、II	¥3000
●R-TYPE II	¥1800
●コズミックファンタジー2	¥2500
●スーパーバレーボール	¥2500
●スーパー桃太郎電鉄	¥2500
●ゼロヨンチャンプ	¥3000
●ネクタリス	¥2000
●PC原人2	¥2000
●ファイティングストリート	¥2500
●ファイナルラップツイン	¥2500
●フォーメーションサッカー	¥3000
●ポピュラス	¥2000
●ボンバーマン	¥2000
●麻雀学園（ビデオ付）	¥5000
●モトローダーII	¥2500

●メガドライブ用ソフト	
●アイラブミッキーマウス	¥2000
●アウトラン	¥2000
●アドバンスド大戦略	¥3000
●アフターバーナーII	¥2300
●エイリアンストーム	¥2000
●尾崎直道スーパーマスターズ	¥1800
●三国志列伝	¥2000
●球界道中記	¥2000
●スーパー大戦略	¥2000
●スーパーバレーボール	¥2000
●ソニックザヘッジホック	¥2200
●ふしぎの海のナディア	¥2500
●ベアナックル	¥2000
●ラングリッサー	¥2800
●レッスルウォー	¥2000
●レッスルボール	¥2500
●ワールドカップサッカー	¥2500

★新作ソフトの超お得な交換！

表にのっているソフト2本又は3本で新作ソフトと交換OK！

FC用●ファミコンジャンプ'91
➡ファミコン用ソフト4本分
（PC・メガドライブ用ソフト3本）

PC用●ファイヤープロレス2
●ワールドジョッキー
➡PCエンジン用ソフト2本

GB用●アレサII●T.M.N.TII
➡ゲームボーイ用ソフト3本

尚、ソフトの送料サービス！
その他の新作ソフトも受付ています

※こんな場合は交換受付できません。
●ソフトの箱・説明書がない●受付番号がない
●表にのっていないソフトがある

※わからない事があったらどんどん電話してネ！

●ゲームボーイソフト（ビックワン買取金額例）

●R-TYPE	¥1300
●ウルトラクイズ	¥1500
●F1レース	¥1300
●ゲームボーイウォーズ	¥1500
●将棋	¥1300
●スーパーマリオランド	¥1200
●スーパー桃太郎電鉄	¥1500
●DX馬券王	¥1500
●テトリス	¥1200
●Dr.マリオ	¥1200
●熱血高校サッカー部	¥1300
●ボンバーボーイ	¥1000
●パロディウスだ	¥1200
●ファミスタ	¥1200
●ファミリージョッキー	¥1300
●役満	¥1200

通販交換買取方法

●宅急便か郵便小包で、下記まで申込書（別の用紙でもOK）といっしょに送って下さい。（わからない事はどんどん電話で聞いてネ！）

《交換・買取》どちらかに○をつけて下さい。平成　年　月　日

ご住所〒	TEL　　才
お名前（フリガナ）	保護者のお名前　㊞

●交換したいソフト名			
●売りたいソフト名			

※売りたい品物が書ききれない時は、別の紙に書いて送って下さい。※18才未満の方は必ず保護者の欄に御記入ください。

ビッグワン

☎03(3831)0666
〒110 東京都台東区上野6-10-7
（アメ横プラザ第1通路5号）
FAX03(3831)0398
営業時間 AM10:00〜PM8:00

どこよりも高く買います!

★店頭買いとり大歓迎!

★どこよりも、お得なビッグワンからのニュース!!

無料サービス→

★★★★ 下の表に書いてないソフトも(箱

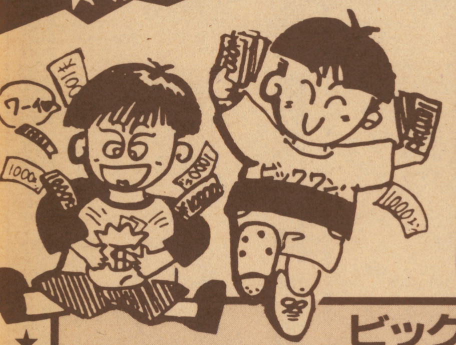

●ゲームボーイ本体	¥5,000
●セガ メガドライブ	¥6,000
●PC-エンジン(コアグラ)II	¥8,000
●新型CD-ROM²	¥15,000
●ファミコン本体	¥6,000
●スーパーファミコン	¥18,000

●本体は使用程度によって値段が変わります●付属品がない場合は電話で確認して下さい

★スーパーファミコン本体との交換は
➡ソフト買取金額¥20,000円分
(本体関係は除かれます。)
➡カセット40本分でもOK
(電話で受付番号を確認して下さい。)

★その他のソフトも1本から高く買います!

ビッグワン中古ソフト買取金額例

※買取価格はソフトの発売時期・人気・説明書箱の有無によって変動します。

悪魔くん	¥1000	人生劇場2	¥3000	熱血高校ドッジボール部	¥3000
悪魔城スペシャル	¥1800	スーパー魂斗羅	¥1800	熱血高校サッカー編	¥2800
アフターバーナー	¥2300	スーパースタープロレス	¥2500	熱血硬派くにおくん	¥2000
囲碁指南	¥3000	スーパーチャイニーズ3	¥2000	信長の野望全国版	※¥3000
井崎修五郎の競馬必勝学	¥2500	スーパーマリオ1	¥2200	信長の野望戦国郡雄伝	※¥4500
いただきストリート	¥2500	スーパーマリオ3	¥3300	パチ夫くん1、2	¥2500
1943	¥2500	スーパーラグビー	¥2800	パチ夫くん3	¥3000
1942	¥1500	スペースインベーダー	¥2200	パックマン	¥2000
ウィザードリィ1	¥2500	ダークロード	※¥2500	バットマン	¥1500
ウルトラマン倶楽部2	¥1800	大戦略	¥3000	バトルフリート	※¥2500
A列車で行こう	¥2500	タイトーグランプリ	¥2200	パロデウスだ	¥2000
SDガンダム外伝	¥1300	タイトーチェイスHQ	¥2200	パンチアウト	¥2200
SD戦国武将列伝	¥1800	タイトーバスケットボール	¥2000	ファイティングゴルフ	¥2500
SDバトル大相撲	¥1500	ダウンタウンスペシャル	¥2000	ファイナルファンタジーI	¥2000
SDヒーロー総決戦	¥1500	ダウンタウン熱血行進曲	¥3000	ファイナルファンタジーII	¥2000
オセロ	¥2500	ダウンタウン熱血物語	¥2500	ファイナルファンタジーIII	¥1200
おそ松くん	¥2000	高橋名人の冒険島	¥1000	ファイナルラップ	¥2400
仮面ライダー倶楽部	¥2000	高橋名人の冒険島II	¥2500	ファミコンウォーズ	¥2800
川のぬし釣り	¥2500	武田信玄II	※¥2000	ファミコン将棋竜王戦	¥2800
がんばれゴエモン2	¥2000	タッチダウンフィーバー	¥2000	ファミコン名人戦	¥3000
ギャラガ	¥2000	谷川浩司の将棋指南II、III	¥3000	ファミスタ'91	¥2000
ギャラクシアン	¥2000	ダブルドラゴンI、II	¥1500	ファミリーサーキット'91	¥3000
ぎゅわんぶらぁ自己中心派	¥2500	ツインビー3	¥2500	ファミリージョッキー	¥2000
ぎゅわんぶらぁ自己中心派2	¥3000	T.M.N.T	¥1500	ファミリーテニス	¥2000
キングオブキングス	※¥2500	テクモボウル	¥2400	不思議の海のナディア	¥2500
グラディウスII	¥2500	テクモワールドカップサッカー	¥2000	ベストプレープロ野球'90	¥1500
ゲートイン	※¥3000	鉄道王	¥2000	ポールトゥフィニッシュ	¥2500
激闘プロレス	※¥1500	テトリス	¥2000	ボンバーマン	¥1500
甲子園	※¥2000	天地を喰らう	※¥1500	ボンバーマンII	¥1800
ゴルフグランドスラム	※¥3300	天地を喰らうII	※¥1800	麻雀大会	¥3000
魂斗羅	¥2000	ドクターマリオ	¥2500	マイト&マジック	¥2000
コンフリクト	¥1500	トップガン	¥2000	まじかるタルるートくん	¥3000
サッカーウィナーズカップ	¥2500	トップガン2	¥2500	水島新司の大甲子園	¥1500
ザ・ブラックバス1、2	¥1500	ドラえもん	¥1400	ミッキーマウス	¥1800
沙羅曼蛇	¥1500	ドラえもんギガゾンビの逆襲	¥2500	メタルマックス	¥1800
三国志(光栄)	※¥2000	ドラゴンクエストI	※¥2000	女神転生II	¥3000
三国志(ナムコ)	※¥2500	ドラゴンクエストII	※¥1300	燃えろプロサッカー	¥1500
三国志II	※¥5000	ドラゴンクエストIII	※¥1500	桃太郎伝説	¥2000
サンサーラナーガ	※¥3000	ドラゴンクエストIV	※¥1200	桃太郎電鉄	¥3000
サンリオカーニバル	¥1800	ドラゴンボール2、3、Z	各¥1000	山村美紗の京都財テク殺人事件	※¥1500
ジャッキーチェン	¥2500	ドンドコドン	¥1800	レインボーアイランド	¥2200
上海II	¥2500	中島悟のF1ヒーロー	¥2600	ロックマン1、2	¥2500
ジャンボ尾崎のホールインワン	¥2800	ナムコクラシック	¥2400	ワイワイワールド2	¥2000
じゅうべえくえすと	※¥1500	ナムコット麻雀III	¥1500	ワギャンランド2	¥2000
人生劇場1	¥2500	虹のシルクロード	¥2000	ワギャンランド2	¥2500

●注意:同じソフトの買取はできません。この表のソフトは説明書がないと半額になります。※の付いているソフトは付属品がないときは電話して聞いてネ!
●買取価格は変わる事があるので送る前に電話で確認して下さい。

その他●中古ソフト●PCHuカードも高く買います。

高く買取りします。

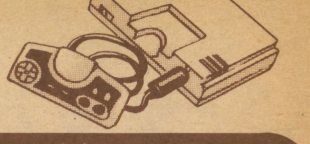

買取り価格査定表

箱なしマイナス100円　説明書なしマイナス100円

- ★松本亨の株式必勝学Ⅱ ¥900
- 魔天童子 ¥1,300
- マドゥーラの翼 ¥400
- マハラジャ ¥1,300
- マリオブラザーズ ¥900
- マルサの女 ¥400
- [み] ミッキーマウス ¥900
- 水島新司の大甲子園 ¥2,100
- 水戸黄門 ¥1,000
- 水戸黄門Ⅱ ¥1,200
- ミニパット ¥1,500
- [む] 夢幻戦士ヴァリス ¥400
- 六三四の剣 ¥700
- ムサシの冒険 ¥2,100
- [め] 迷宮組曲 ¥400
- 迷宮島 ¥900
- 迷宮の達人・大迷路 ¥1,300
- 明治維新 ¥1,300
- 名人戦 ¥2,100
- 名門！第三野球部 ¥900
- 女神転生 ¥800
- 女神転生2 ¥2,100
- 目指せパチプロ パチ夫くん ¥2,100
- メジャーリーグ ¥1,500
- めぞん一刻 ¥900
- メタファイト ¥700
- メタルギア ¥500
- メタルフレーム ¥1,500
- メタルマックス ¥1,500
- メトロクロス ¥300
- メルヴィルの炎 ¥900
- [も] もっともあぶない刑事 ¥700
- モアイくん ¥900
- 燃えろプロ90感動編 ¥1,400
- 燃えるお兄さん ¥1,300
- 燃えろ！ジュニアバスケット ¥700
- 燃えろ！プロサッカー ¥900
- 燃えろ！柔道うぉりやーす ¥900
- 燃えろ！プロテニス ¥700
- モトクロチャンピオン ¥900
- 桃太郎伝説 ¥1,500
- 桃太郎伝鉄 ¥2,500
- 森田将棋 ¥2,100
- 夢ペンギン物語 ¥1,500
- [よ] 妖怪道中記 ¥600
- 横浜港連続殺人事件 ¥900
- 四人打ち麻雀 ¥1,900
- [ら] ラグランジュポイント ¥1,700
- ランベルール ¥3,100
- ラストハルマゲドン ¥2,100
- ラッシュアップ ¥1,500
- ラビリンス ¥400
- ランボー ¥700
- [り] リップルアイランド ¥900
- リトルマジック ¥1,500
- [る] ルート16ターボ ¥500
- ルナーボール ¥400
- ルパン三世 バンドラの遺産 ¥900
- [れ] レッキングクルー ¥900
- レーサーミニ四駆 ¥1,300
- 霊幻道士 ¥1,300
- レイラ ¥700
- レインボーアイランド ¥1,300
- レジェンドオブ ヒーロートンマ ¥1,500
- [ろ] ロックマン ¥2,100
- ロックマン2 ¥2,100
- ロックマン3 ¥2,100
- ロットロット ¥400
- ロードファイター ¥500
- ロードマン ¥900
- ロードランナー ¥400
- ローラーボール ¥900
- ロボコップ ¥1,500
- ロマンシア ¥900
- [わ] ワープマン ¥500
- ワールドスーパーテニス ¥1,300
- ワールドボクシング ¥1,500
- ワギャンランド ¥1,900
- ワギャンランド2 ¥2,100
- ワルキューレの冒険 ¥400
- わんぱくダック夢冒険 ¥1,300

スーパーファミコン

- [あ] アクトレイザー ¥1,800
- SDザ・グレイトバトル ¥1,800
- [え] エリア88 ¥2,700
- F-ZERO ¥2,700
- [か] ガデュリン ¥2,700
- グラディウスⅢ ¥2,700
- [し] ジャンボ尾崎のホールインワン ¥2,500
- [す] スーパーマリオワールド ¥2,700
- ドラッケン ¥2,100
- [は] パイロットウィング ¥2,300
- 遥かなるオーガスター ¥2,700
- [ひ] ビッグラン ¥2,700
- ファイナルファイト ¥2,700
- [ほ] ポピュラス ¥2,500
- ボンバザル ¥1,000

PCエンジン

- [あ] R-TYPEⅠ ¥900
- R-TYPEⅡ ¥1,300
- アウトライブ ¥900
- アウトラン ¥1,000
- アドベンチャーアイランド ¥1,700
- アトミックロボキッド ¥900
- アフターバーナー2 ¥1,800
- 暗黒伝説 ¥900
- [い] 1943改 ¥2,000
- イメージファイト ¥1,400
- [う] ウイニングショット ¥900
- ヴェイグス ¥900
- ヴォルフィード ¥900
- [え] エアロブラスターズ ¥1,800
- エイリアンクラッシュ ¥1,300
- S.C.I. ¥2,100
- エタナールシティ ¥1,900
- F-1パイロット ¥1,300
- F-1サーカス ¥2,500
- F-1トリプルバトル ¥2,000
- F-1ドリーム ¥1,600
- [お] オーダイン ¥900
- オーバーライド ¥2,100
- オペレーションウルフ ¥1,900
- おぼっちゃまくん ¥1,500
- オルディネス ¥2,100
- [か] 改造町人シュビビンマン ¥800
- 改造町人シュビビンマンⅡ ¥1,800
- ガイアの紋章 ¥300
- ガイフレーム ¥900
- カダッシュ ¥1,800
- かっとび宅配くん ¥1,800
- がんばれ！ゴルフボーイズ ¥600
- ガンヘッド ¥1,500
- [き] 究極タイガー ¥1,500
- キックボール ¥1,500
- 奇奇怪界 ¥1,300
- キングオブカジノ ¥1,700
- ギャラガ'88 ¥900
- [く] クラックス ¥1,500
- クロスワイバー ¥1,900
- [け] 幻伝説バチ夫くん ¥1,900
- 源平討魔伝 ¥1,900
- [こ] これがプロ野球'90 ¥1,500
- これがプロ野球'89 ¥500
- ゴモラスピード ¥1,500
- [さ] 最後の忍者 ¥1,900
- サイドアーム ¥900
- サイバークロス ¥900
- サイバーシティ OEDO808 ¥1,500
- サイバーナイト ¥2,100
- サイレントデバッガーズ ¥1,700
- ザ・ニュージーランドストーリー ¥700
- サンダーブレード ¥1,600
- [し] 上　海 ¥1,500
- 将棋修行初段一直線 ¥1,200
- シティハンター ¥1,300
- ジャッキーチェン ¥2,100
- シンドバッド ¥1,500
- J.ニクラウスゴルフ ¥1,900
- 獣王記 ¥900
- ★実践株式倍バイゲーム ¥1,000
- 地獄めぐり ¥700
- [す] スーパースターソルジャー ¥1,500
- スーパーバレーボール ¥2,100
- スーパー桃太郎電鉄 ¥2,100
- スピンペア ¥900
- スプラッターハウス ¥1,800
- スペースインベーダー復活の日 ¥1,300
- [せ] 天聖龍 ¥1,500
- 関ケ原 ¥1,500
- ゼビウス ¥2,100
- ゼロヨンチャンプ ¥2,100
- 戦国麻雀 ¥900
- 倉庫番ワールド ¥900
- [た] 大旋風 ¥1,900
- タイタン ¥1,500
- 大地くんクライシス ¥1,600
- タイトーチェイスH.Q. ¥1,600
- ダイハード ¥1,500
- ダウンロード ¥1,300
- 武田信玄 ¥700
- ダブルリング ¥2,100
- ダライアスプラス ¥1,500
- [ち] チャンピオンレスラー ¥2,100
- 超絶倫人ベラボーマン ¥1,900
- [て] Deep Blue海底神話 ¥300
- デジタルチャンプ ¥1,500
- デッドムーン ¥1,500
- デビルクラッシュ ¥1,200
- TVスポーツ・フラットボール ¥2,000
- [と] トイショップボーイズ ¥1,500
- 虎への道 ¥1,500
- トリッキー ¥1,500
- ドラえもん ¥700
- ドロップロックほらホラ ¥900
- ドンドコドン ¥1,700
- [な] ナイトライダースペシャル ¥700
- ナグザットオープン ¥1,900
- ナグザットスタジアム ¥1,900
- 謎のマスカレード ¥700
- [ね] 熱血高校ドッジボール部 PC番外編 ¥1,700
- ネクタリス ¥1,500
- ネクロスの要塞 ¥1,500
- [は] ハットリス ¥1,500
- バーニングエンジェル ¥1,700
- バイオレントソルジャー ¥1,900
- パズニック ¥1,500
- パズルボーイ ¥1,500
- バットマン ¥1,500
- はにいおんざろーど ¥1,300
- パラソルスター ¥1,800
- バリバリ伝説 ¥1,900
- バルンバ ¥900
- パワーゴルフ ¥900
- パワードリフト ¥1,500
- パワーリーグ ¥100
- パワーリーグⅡ ¥1,300
- パワーリーグⅢ ¥1,800
- [ひ] 飛装騎兵カイザード ¥1,300
- ビーボール ¥900
- ビクトリーラン ¥500
- P・47 ¥1,500
- PC原人 ¥900
- [ふ] ファイヤープロレスリング ¥2,100
- ファイナルブラスター ¥1,700
- ファイナルマッチテニス ¥2,100
- ファイナルラップツイン ¥2,000
- フォーメーションサッカー ¥2,100
- 不思議の夢のアリス ¥1,900
- ブラッディウルフ ¥900
- ブルファイト ¥1,500
- ブレークイン ¥1,300
- 弁慶外伝 ¥300
- [ほ] ポピュラス ¥1,200
- ボンバーマン ¥1,900
- [ま] 麻雀ウォーズ ¥1,500
- ★麻雀学園 ¥3,000
- ★麻雀学園MILD ¥1,900
- 麻雀悟空スペシャル ¥1,500
- 魔界プリンスどらぼっちゃん ¥1,700
- マヒアックプロレス ¥1,500
- [め] 迷宮島スペシャル ¥1,500
- めぞん一刻 ¥900
- メルヘンメイズ ¥1,900
- [も] モトローダー ¥900
- 桃太郎伝説ターボ ¥1,500
- 桃太郎伝説Ⅱ ¥1,800
- 桃太郎活劇 ¥1,800
- [ゆ] USAプロバスケットボール ¥1,700
- 遊遊人生 ¥1,500
- [ら] ラビオレプススペシャル ¥1,300
- 流　球 ¥1,300
- [れ] レジェンドオブヒーロートンマ ¥1,500
- ロードランナー ¥900
- [わ] ワールドコート ¥1,500
- ワールドスタジアム'91 ¥1,800
- ワールドビーチバレー ¥1,500
- わいわい麻雀 ¥1,500
- ワラビー ¥1,500
- ワルキューレの伝説 ¥2,100
- ワンダーモモ ¥300

メガドライブ

- [あ] アークスオデッセイ ¥2,000
- アドバンスド大戦略 ¥2,000
- アイラブミッキーマウス ¥1,500
- アクシス ¥1,900
- アフターバーナー2 ¥1,800
- アローフラッシュ ¥1,900
- アンビジョンオブシーザー ¥1,500
- E-SWAT ¥1,000
- [う] ヴァーミリオン ¥400
- ヴァザム ¥1,900
- ヴァリスⅢ ¥2,000
- ヴェリテックス ¥1,800
- ヴォルフィード ¥1,500
- ウルトラマン ¥2,000
- [え] XDR ¥800
- エアダイバー ¥1,900
- エアロブラスターズ ¥2,000
- エクスプロードスター ¥1,900
- エレメンタルマスター ¥1,600
- [お] 尼崎直道のスーパーマスターズ ¥1,500
- [か] ガイアレス ¥1,900
- 火　激 ¥2,200
- 片山まさゆきの麻雀道場 ¥1,900
- [き] 究極タイガー ¥2,060
- キューティ鈴木のリングサイドエンジェル ¥1,400
- [く] クラックス ¥1,500
- クラックダウン ¥1,900
- グラナダ ¥1,200
- ゲイングランド ¥1,800
- [こ] コラムス ¥1,700
- ゴーストバスターズ ¥1,300
- ゴールデンアックス ¥900
- [さ] サイオブレードスペシャル ¥1,300
- サイバーボール ¥1,300
- 鮫！鮫！鮫！ ¥1,600
- サンダーフォース3 ¥2,100
- ザ・スーパー忍 ¥1,300
- 三国志 一乱世の英雄たち一 ¥2,000
- 新一夜叉円舞曲一 ¥1,000
- [し] シーザーの野望 ¥1,600
- 紫禁城 ¥1,500
- 四天明王 ¥1,200
- ジノーグ ¥1,900
- シャイニング＆ザ・ダクネス ¥2,100
- シャドーダンサー ¥1,600
- 雀偵物語 ¥1,900
- 重装機兵レイノス ¥1,000
- ショーモンタナのフットボール ¥2,100
- [す] スーパーエアーウルフ ¥1,900
- スーパー大戦略 ¥2,100
- スーパーハングオン ¥900
- スーパーモナコGP ¥2,100
- スーパーライセンス ¥2,100
- スーパーリーグ ¥900
- スーパーリアルバスケットボール ¥1,300
- スタークルーザー ¥1,600
- ストライザー飛竜 ¥1,600
- スペースインベーダ90 ¥1,500
- ゼロウイング ¥2,100
- [そ] ソーサリアン ¥1,500
- ソニック・ザ・ヘッジホック ¥1,500
- [た] TATSUJIN ¥900
- ダーウィン4081 ¥900
- 大旋風 ¥1,500
- ダイナマイトデューク ¥1,500
- 大魔界村 ¥1,500
- ダライアスⅡ ¥1,900
- [て] ディノランド ¥1,900
- DJボーイ ¥1,500
- デンジャラスシード ¥1,900
- [は] ハードドライビン ¥2,100
- バットマン ¥1,500
- バーニングフォース ¥2,100
- バトルゴルファー唯 ¥1,900
- バハムート戦記 ¥2,100
- [ふ] ファットマン ¥1,900
- ファイナルブロー ¥1,300
- ファンタシースターⅡ ¥700
- ファンタシースター3 ¥900
- フェリオス ¥900
- Vアタック ¥1,900
- 不思議の海のナディア ¥1,900
- 武者アレスタ ¥2,100
- ブルーアルマナック ¥2,100
- [へ] ヘビーユニット ¥1,500
- ヘルファイアー ¥900
- 北斗の拳 ¥1,300
- [ま] 麻雀COP竜 ¥300
- マイケルジャクソンムーンウォーク ¥1,500
- まじかるハットのぶっとびターボ ¥1,500
- マスターオブウェポン ¥1,900
- 魔物ハンター妖子 ¥2,100
- [み] ミッドナイトレジスタンス ¥1,500
- メガパネル ¥1,500
- [も] モンスターレア ¥1,500
- モンスターワールドⅢ ¥1,500
- [ら] ラスタンサーガ2 ¥900
- ランボーⅢ ¥700
- [れ] レッスルボール ¥1,500
- レッズ ¥1,900
- レインボーアイランドEX ¥2,100
- [わ] ワードナーの森 ¥2,100
- ワールドカップサッカー ¥1,900

ゲームボーイ

- [あ] R-TYPE ¥900
- アスミックンワールドⅡ ¥700
- アフターバースト ¥700
- アミーダくん ¥700
- アメリカ横断ウルトラクイズ ¥900
- あやかしの城 ¥900
- アレイウエイ ¥700
- アレサ ¥900
- [い] 怒りの要塞 ¥900
- 石田芳夫 詰碁パラダイス ¥900
- [う] ウィザードリィ外伝 ¥900
- うぉーず ¥700
- [え] SDガンダム外伝 ラクロアンヒーローズ ¥900
- SDコマントカンタムワールト ¥900
- F1スピリット ¥900
- F-1ボーイ ¥900
- F-1レース ¥900
- [お] おいらじゃじゃ丸世界大冒険 ¥700
- オセロ ¥700
- 鬼ケ島パチンコ店 ¥700
- [か] カードゲーム ¥900
- カーフノア ¥900
- 海戦ゲーム・ネイビーブルー ¥900
- 海戦ゲーム・ネイビーブルー90 ¥900
- からくり剣豪ムサシロード ¥900
- [き] キッチンパニック ¥900
- キャデラックⅡ ¥700
- キュービリオン ¥100
- 機動警察パトレイバー ¥700
- 鬼忍降魔録ONI ¥900
- ギャザーズ ¥700
- 銀　河 ¥500
- [く] クォース ¥700
- クイックス ¥700
- グレムリン2 ¥700
- ゲームボーイウォーズ ¥900
- [こ] コスモタンク ¥700
- ゴーストバスターズⅡ ¥700
- ゴルフ ¥700
- コントラ ¥900
- [さ] サッカーボーイ ¥700
- 上　海 ¥700
- [し] 将　棋 ¥900
- シーサイドバレー ¥300
- [す] スーパーマリオランド ¥700
- スーパー桃太郎電鉄 ¥900
- スーパーロボット大戦 ¥900
- スノーブラザースジュニア ¥900
- 相撲ファイター ¥900
- スコットランドヤード ¥700
- スパルタンX ¥900
- スペースインベーダー ¥500
- [せ] セレクション ¥700
- 戦国忍者くん ¥900
- [そ] ソーラーストライカー ¥300
- ソロモンズ倶楽部 ¥900
- 倉庫番 ¥900
- 倉庫番2 ¥900
- [た] タートルズ ¥900
- 対局連珠 ¥700
- ダックテールス ¥700
- ダブルドラゴン ¥900
- [ち] ちびまる子ちゃんおこずかい大作戦 ¥900
- 茶茶丸パニック ¥700
- チェイスH.Q. ¥900
- [つ] ツインビーだ！ ¥900
- TWIN ¥700
- [て] テトリス ¥700
- 天神怪戦 ¥700
- 天神怪戦2 ¥900
- デッドヒートスクランブル ¥900
- デスボール ¥700
- [と] トービド・レンジ ¥900
- トランフボーイ ¥900
- トランフボーイⅡ ¥900
- Dr.マリオ ¥700
- ドラえもん ¥900
- ドラキュラ伝説 ¥500
- ドラゴンズレイヤーⅠ ¥700
- ドラゴンズ・レアー ¥900
- ドラゴンテール ¥900
- トリックル ¥700
- ドルアーガの塔 ¥900
- [ね] ネコジャラ物語 ¥700
- 熱血硬派くにおくん・番外乱闘編 ¥900
- 熱血高校サッカー部ワールトカップ編 ¥900
- ネメシス ¥900
- [の] 信長の野望ゲームボーイ版 ¥1,300
- [は] バーガータイムデラックス ¥900
- バットマン ¥900
- ハテナ？の大冒険 ¥900
- バトルシティ ¥900
- バトルピンポン ¥300
- バトルブル ¥900
- バトルユニット ¥700
- バブルゴースト ¥900
- バブルボブル ¥900
- バリーファイア ¥500
- バルーンキッズ ¥700
- バルダーダッシュ ¥500
- パイプドリーム ¥500
- パズニック ¥500
- パチンコタイム ¥700
- パックマン ¥900
- パラソルへんべえ虹の大冒険 ¥900
- パロディウスだ！ ¥900
- パワーミッション ¥900
- [ひ] 飛龍の拳外伝 ¥900
- ピンボール66匹ワニ大行進 ¥700
- ピンボールパーティ ¥700
- [ふ] ファーステストラップ ¥900
- ファイナルリバース ¥900
- ファミスタ ¥900
- ファミリージョッキー ¥900
- フワフワランド ¥900
- フリートコマンダー ¥900
- VSバトラー ¥300
- ブライファイター ¥500
- プリプリ ¥500
- プロレス ¥900
- [へ] 平安京エイリアン ¥500
- ベースボールキッズ ¥500
- ヘッドオン ¥700
- ベリウス ¥700
- ペインターモモピー ¥700
- ペンギンくんウォーズ ¥700
- ペンギンランド ¥700
- [ほ] 北斗の拳 ¥500
- ボクシング ¥500
- ボンバーボーイ ¥900
- ポケットスタジアム ¥900
- ポパイ ¥300
- ポン太とヒナ子の珍道中 ¥700
- [ま] 魔界塔士SAGA ¥500
- 魔界塔士SAGA2 ¥1,100
- マジカルザウルス ¥700
- [み] ミッキーマウス ¥700
- ミッキーマウス2 ¥900
- 三毛猫ホームズの騎士道 ¥900
- [も] モトクロスマニアックス ¥500
- モンスタートラック ¥500
- モンスターメーカー ¥900
- ヤクマン ¥700
- [ら] ライサンダー ¥900
- らんま1／2 ¥900
- ラブセイバー ¥900
- ラッキーモンキー ¥900
- [り] リトルマスター ¥900
- ルナランダー ¥500
- [れ] レッドアリーマ魔界村外伝 ¥500
- レーシング魂 ¥900
- レーダーミッション ¥700
- レインボーチップス ¥900
- レジェンド ¥900
- [ろ] ロードスター ¥500
- ロストシティ ¥900
- ロボコップ ¥900
- [わ] ワールドアイスホッケー ¥900

お申し込み方法

まず電話で受付番号を聞いてから、申し込み書とソフトを宅急便か、郵便小包で1週間以内に届くよう送って下さい。

受付番号がなく送られてきた場合または、保護者氏名印等がない場合は、送り返すことがあります。

買い取りの場合（代金支払い方法）

●郵便払出し……郵便局から払い出し証書が届きますのでお近くの郵便局で現金と引き換えて下さい。（送料は200円差し引き。約2週間かかります。）

●現金書留……早く届きますが、現金送料として買い取り金額から500円差し引。

ファミコンクリエイト

コミカソフト販売株式会社

ComicaSoft

〒530 大阪市北区天神橋5丁目6-5 コミカビル3F

TEL 06(882)1551(代) FAX 06(356)9898

★ファミコン中古ソフト★ どこよりも

■表にないソフトは電話でおきき下さい。
■商品によっては値段は多少上下します。

買取り価格査定表

箱なしマイナス100円　説明書なしマイナス100円

ファミコン

[あ] アイドル八犬伝 ¥1,300
アイラブソフトボール ¥1,500
アウトランダーズ ¥1,300
★蒼き狼と白き牝鹿 ジンギスカン ¥1,800
赤　影 ¥ 900
赤川次郎の幽霊列車 ¥1,500
悪魔くん魔界の罠 ¥ 700
悪魔城伝説 ¥ 900
悪魔城伝説スペシャル ぼくはドラキュラくん ¥2,100
アドベンチャースオブロロ ¥ 700
アドベンチャースオブロロ2 ¥1,300
アバドックス ¥ 900
暴れんぼう天狗 ¥1,700
アフターバーナー ¥2,100
★アメリカ大統領選挙 ¥1,300
アメリカンドリーム ¥1,300
アメリカンフットボール ¥2,100
★アルカノイド ¥1,300
★アルカノイドⅡ ¥1,300
[い] イース ¥1,200
イースⅡ ¥1,500
イースⅢ ¥2,100
怒　Ⅱ ¥1,300
怒　Ⅲ ¥1,300
いきなりミュージシャン ¥ 700
囲　碁 ¥1,500
囲碁指南 ¥1,500
囲碁名鑑 ¥1,500
井崎脩五郎の競馬必勝学 ¥2,500
維新の嵐 ¥3,300
いただきストリート ¥2,100
1942 ¥1,100
1943 ¥1,900
井出洋介名人の実戦麻雀 ¥2,500
井出洋介名人の実戦麻雀Ⅱ ¥2,500
イメージファイト ¥1,300
インセクターX ¥ 900
インドラの光 ¥1,300
[う] ウイザードリイ ¥1,500
ウイザードリイ2 ¥ 700
ウイザードリイ3 ¥1,500
Wit's ¥ 300
ウイナーズカップ ¥1,500
ウエスタン・キッズ ¥1,500
宇宙警備隊 ¥1,300
うる星やつら ¥ 700
ウルティマ ¥ 700
ウルティマⅡ 一聖者への道一 ¥ 400
ウルトラマン倶楽部2 ¥1,300
[え] エアーウルフ ¥1,300
エイリアンシンドローム ¥ 900
AD＆Dヒーロー オブランス ¥1,500
AD＆Dヒルズファー ¥1,500
エキサイトバイク ¥ 400
SDガンダムカプセル戦記 ¥1,500
SDガンダム ガチャポン戦士3 ¥2,100
SDバトル大相撲 ¥1,300
SDヒーロー総決戦 ¥1,700
SD戦国武将列伝 ¥1,500
SDガンダム外伝 ナイトガンダム ¥1,500
エッガーランド2 ¥1,500
F1レース ¥1,300
Mからの挑戦状 ¥ 700
エモやんの10倍プロ野球 ¥1,300
エリュシオン ¥ 900
エレベーターアクション ¥ 900
[お] オーバーホライズン ¥1,500
美味しんぼ ¥ 900
狼たちの野望 ¥1,900
オセロ ¥2,100
おそ松くん ¥1,500
落っことしパズル とんじゃん ¥ 900
おにゃんこTOWN ¥ 700
おぼっちゃまくん ¥2,100
オバケのQ太郎 ¥ 900
オペレーションウルフ ¥ 700
オホーツクに消ゆ ¥ 600
[か] かってにシロクマ ¥1,500
快傑ヤンチャ丸 ¥1,300
★貝獣物語 ¥ 700
帰って来た軍人将棋 なんやそれ？ ¥1,500
かぐや姫伝説 ¥ 600
カケフ君のジャンプ天国 ¥ 700
KAGE ¥ 700
株式道場 ¥1,500
仮面の忍者花丸 ¥1,500
仮面ライダー倶楽部 ¥1,500

川のぬし釣り ¥1,500
ガーディック外伝 ¥ 700
ガーフィールドの一週間 ¥ 700
ガンサイト ¥1,500
ガンナック ¥1,500
がんばれゴエモン！ からくり道中 ¥ 900
がんばれゴエモン2 ¥1,500
がんばれゴエモン外伝 ¥1,500
[き] キャッスルエクセレント ¥ 400
キャッスルクエスト ¥ 700
キャプテン翼 ¥ 500
キャプテン翼2 ¥1,500
究極タイガー ¥1,300
究極ハリキリ平成元年 ¥ 700
究極ハリキリⅢ ¥1,600
京都財テク殺人事件 ¥1,500
京都花の密室殺人事件 ¥ 700
京都龍の寺殺人事件 ¥ 900
キテレツ大百科 ¥1,500
霧のロンドン殺人事件 ¥ 700
★キングオブキングス ¥1,700
キングコング2 ¥ 500
キングスナイト ¥ 500
キン肉マン ¥ 700
ギャラガ ¥ 900
ギャラクシアン ¥ 900
ギャリバン ¥ 900
ぎゅわんぶらぁ 自己中心派 ¥2,100
ぎゅわんぶらぁ 自己中心派2 ¥2,100
銀河英雄伝説 ¥1,500
[く] クォース ¥ 700
クォーターバック スクランブル ¥2,100
孔雀王 ¥ 900
孔雀王2 ¥1,500
グランドマスター ¥1,500
グレムリン2 ¥1,900
クロスファイヤー ¥ 900
黒鉄ヒロシの予想大好き・ 勝馬伝説 ¥1,500
クラックス ¥ 700
グラディウス ¥ 900
グラディウスⅡ ¥1,500
グリッドグラバー ¥1,500
グレートタンク ¥1,300
[け] けっきょく南極大冒険 ¥ 700
ケルナグール ¥ 700
ゲートイン ¥2,100
ゲームパーティー ¥1,500
激亀忍者伝 ¥1,300
激闘プロレス ¥1,300
激闘スタジアム ¥ 300
激突ミニ四駆バトル ¥ 700
ゲゲゲの鬼太郎 ¥ 700
ゲゲゲの鬼太郎2 ¥ 700
月風魔伝 ¥ 300
ゲバラ ¥1,100
[こ] 甲子園 ¥2,100
コスモジェネシス ¥ 700
コブラコマンド ¥1,300
魂斗羅 ¥1,500
コンフリクト ¥1,500
ゴッドスレイヤー ¥1,300
ゴーストバスターズ ¥ 700
ゴーストバスターズ2 ¥1,500
ゴジラ ¥1,500
御存知弥次喜多珍道中 ¥ 900
コナミワイワイワールド ¥ 900
コナミ ワイワイワールド2 ¥2,100
五目ならべ ¥2,100
ゴルゴ13 ¥ 700
ゴルゴ13第2章・ イカルスの謎 ¥1,300
ゴルフ ¥1,300
ゴルフッ子オープン ¥1,500
ゴルフ・グランドスラム ¥2,100
ゴルビーのパイプライン大作戦 ¥1,700
コンバットゾーン ¥1,500
[さ] サッカー ¥ 700
サーカスチャーリー ¥ 700
ザークレジェンド ¥1,500
サイドポケット ¥1,100
西遊記ワールド ¥1,100
西遊記ワールドⅡ ¥1,500
魁！男塾 ¥1,300
殺意の階層 ¥ 700
里見八犬伝 ¥ 700
真田十勇士 ¥ 300
砂漠の狐 ¥1,200
サラダの国のトマト姫 ¥ 900
沙羅曼蛇 ¥ 900
★三国志 ¥2,700
三国士Ⅱ ¥3,900
★三国士一中原の覇者一 ¥1,500

サンサーラナーガ ¥2,100
サンダーバード ¥1,500
さんまの名探偵 ¥ 300
サンリオカーニバル ¥1,100
ザ・トライアスロン ¥ 900
ザ・ブラックバス ¥1,500
ザ・ブラックバスⅡ ¥1,500
ザ・マネーゲーム ¥1,300
ザ・マネーゲームⅡ ¥1,300
ザ・ロード・オブ・キング ¥ 500
[し] 紫禁城 ¥1,500
地獄・極楽丸 ¥1,500
シャーロックホームズ ¥ 300
シャドゥブレイク ¥1,500
上　海 ¥1,500
上海Ⅱ ¥1,900
じゅうべえくえすと ¥2,100
将　軍 ¥ 900
小公子セディ ¥ 700
シティコネクション ¥ 300
新燃えろプロ野球 ¥ 700
新里見八犬伝 ¥ 900
神仙伝 ¥ 700
JJ ¥ 500
ジャイロダイン ¥ 700
じゃじゃ丸の大冒険 ¥ 500
じゃじゃ丸撃魔伝 ¥ 500
じゃじゃ丸銀河大作戦 ¥1,500
ジャッキーチェン ¥1,900
じゃりんこチエ ¥ 700
雀　豪 ¥2,100
ジャンピンキッド ¥1,500
ジャンボウ ¥ 900
ジャンボ尾崎の ホールインワン ¥1,900
獣王記 ¥1,500
重力装甲メタルストーム ¥1,500
ジッピーレース ¥ 500
ジーザス ¥ 400
GTコネクション ¥1,500
神宮館89電脳九星占い買取不可
[す] スーパーエクスプレス殺人事件 ¥ 900
スーパー魂斗羅 ¥1,300
スーパースターフォース ¥ 400
スーパースター プロレスリング ¥1,900
スーパーゼビウス ¥ 400
スーパーダイナミックス バトミントン ¥1,300
スーパーチャイニーズ ¥ 400
スーパーチャイニーズ2 ¥1,300
スーパーチャイニーズ3 ¥2,100
スーパーピンボール ¥1,300
スーパーブラックオニキス ¥ 700
スーパーマリオ ブラザーズ ¥1,200
スーパーマリオブラザーズ3 ¥3,300
スーパーマン ¥ 900
スーパーモンキー大冒険 ¥ 400
スーパーラグビー ¥2,200
水こ伝・天命の誓い ¥3,000
スウィートホーム ¥ 900
スカイキッド ¥ 700
スカイデストロイヤー ¥ 400
スケバン刑事Ⅲ ¥ 900
スターウォーズ ¥ 700
スターソルジャー ¥ 400
スターフォース ¥ 400
スティクハンター ¥ 700
STED ¥1,500
スパルタンX ¥ 400
スプラッターハウス ¥ 900
スペースインベーダー ¥1,800
スペースオペラ ¥1,500
スペースハリアー ¥ 900
SWAT ¥ 900
[せ] 聖飢魔Ⅱ ¥ 400
聖闘士星矢 ¥ 400
聖闘士星矢2 ¥ 400
赤龍王 ¥ 800
セクロス ¥ 400
戦場の狼 ¥ 700
ゼビウス ¥ 400
全米プロバスケット ¥1,300
[そ] ソードマスター ¥1,500
ソフトボール天国 ¥1,300
ソルスティス ¥1,500
ソロモンの鍵 ¥ 400
ソンソン ¥ 900
ゾイド ¥1,300
ゾイドⅡ ¥1,300
ゾイド黙示録 ¥1,500
[た] ダークロード ¥2,100
タートルズ(T.M.N.T) ¥2,100
大航海時代 ¥3,300
タッグチーム プロレスリング ¥ 400
タッチ ¥ 700

タイガーヘリ ¥ 900
タイトーグランプリ ¥1,900
タイトーチェイスH.Q. ¥1,500
タイムズオブロア ¥1,500
大怪獣デブラス ¥1,500
高橋名人の BUGってハニー ¥1,000
高橋名人の冒険島 ¥1,000
高橋名人の冒険島Ⅱ ¥2,100
武田信玄 ¥1,500
武田信玄2 ¥1,500
田代まさしの プリンセスがいっぱい ¥ 900
闘いの晩歌 ¥ 700
闘将！ラー麺男 ¥1,100
谷川浩司の将棋指南2 ¥2,500
谷川浩司の将棋指南3 ¥2,500
田村光昭の 麻雀ゼミナール ¥1,900
ダッシュ野郎 ¥ 900
大戦略 ¥2,300
ダイナマイトボウル ¥ 900
ダウンタウン熱血物語 ¥2,300
ダウンタウン熱血行進曲 ¥2,300
脱　獄 ¥1,300
ダブルドラゴン ¥1,800
ダブルドラゴンⅡ ¥1,800
ダブルドラゴンⅢ ¥2,200
ダンジョン＆マジック ¥ 500
ダンジョンキッド ¥1,900
[ち] ちゃっくんぽっぷ ¥ 400
チャレンジャー ¥ 400
チャンピオンシップ ボウリング ¥1,500
中華大仙 ¥ 900
千代の富士の大銀杏 ¥1,500
チョップリフター ¥ 400
超人ウルトラ ベースボール ¥1,500
チップとデールの大作戦 ¥1,500
[つ] つっぱり大相撲 ¥ 800
ツインイーグル ¥1,500
ツインビー ¥1,000
ツインビー3 ¥1,800
釣りキチ三平 ¥1,500
[て] テクモボウル ¥2,100
テクモワールド カップサッカー ¥2,100
鉄道王 ¥1,900
鉄腕アトム ¥ 900
テトリス ¥2,400
テニス ¥ 700
寺尾のどすこい大相撲 ¥ 900
天地を喰らう ¥1,500
天地を喰らうⅡ ¥2,200
10ヤードファイト ¥ 800
ディーヴァ ¥ 700
ディグダグ ¥1,000
ディグダグⅡ ¥1,000
ディジャヴ ¥ 700
デッドフォックス 人間兵器 ¥ 400
デビルマン ¥ 400
[と] トップガン ¥2,000
トップガンⅡ ¥2,200
東海道五十三次 ¥ 700
時の過ぎゆくままに ¥1,500
所さんのまもるもせめるも ¥ 900
トムソーヤの冒険 ¥ 900
トランスフォーマー ¥ 400
東　風 ¥1,900
ドアドア ¥ 700
独眼竜政宗 ¥ 400
Dr.マリオ ¥1,900
ドナルドダック ¥1,400
ドナルドランド ¥1,400
ドラエモン ¥ 900
ドラえもん・ ギガゾンビの逆襲 ¥1,900
ドラゴンウォーズ ¥1,700
ドラゴンクエスト ¥1,500
ドラゴンクエストⅡ ¥ 800
ドラゴンクエストⅢ ¥ 800
ドラゴンクエストⅣ ¥1,200
ドラゴンスクロール ¥ 400
ドラゴンスピリット ¥ 700
ドラゴンズレアー ¥ 400
ドラゴンズレイヤーⅣ ¥ 400
ドラゴンバスター ¥ 400
ドラゴンバスターⅡ ¥ 400
ドラゴンボール神龍の謎 ¥ 400
ドラゴンボール 大魔王復活 ¥ 800
ドラゴンボール3悟空伝 ¥1,200
ドラゴンボールZ 強襲サイヤ人 ¥2,200
ドラ・ドラ・ドラ ¥1,900
ドルアーガの塔 ¥ 400

ドンキーコングシリーズ ¥ 400
ドンドコドン ¥1,500
[な] ナッツ＆ミルク ¥ 400
ナイトライダー ¥1,300
中島悟F-1ヒーロー ¥1,900
長靴をはいた猫 ¥ 700
ナポレオン戦記 ¥1,000
ナムコクラシック ¥1,500
ナムコット麻雀Ⅲ ¥1,500
なんてったって ベースボール ¥ 700
[に] 虹のシルクロード ¥2,100
2010-ストリート ファイター ¥1,200
ニチブツマージャンⅢ ¥1,500
日本一の名監督 ¥1,200
N.Y.ニャンキーズ ¥1,500
忍者クルセイダーズ ¥1,500
忍者くん ¥ 400
忍者くん阿修らの章 ¥ 900
忍者COPサイゾウ ¥ 700
忍者じゃじゃ丸くん ¥ 500
忍者ハットリくん ¥ 500
忍者らホイ！ ¥1,500
忍者龍剣伝 ¥ 900
忍者龍剣伝2 ¥1,300
[ね] 熱血高校サッカー編 ¥2,200
熱血高校ドッジボール部 ¥2,100
熱血硬派くにおくん ¥1,200
★信長の野望 ¥2,500
信長の野望戦国群雄伝 ¥3,300
[は] ハット・トリック ¥1,500
ハットリス ¥1,500
ハッピーバースディ バックス ¥ 900
ハイウェイスター ¥1,000
花のスター街道 ¥ 700
早打ちスーパー囲碁 ¥1,300
半熟英雄 ¥1,500
バットマン ¥1,500
バーズティル ¥1,500
バーディラッシュ ¥1,700
パーマン ¥1,900
バイナリーランド ¥ 400
爆笑！人生劇場 ¥2,200
爆笑！人生劇場Ⅱ ¥2,200
爆笑！スター ものまね四天王 ¥ 900
爆笑愛の劇場 ¥2,100
パジャマヒーロー ¥1,500
★バトルスタジアム ¥ 900
バトルフリート ¥1,900
バナナ ¥ 700
バベルの塔 ¥ 400
バルーンファイト ¥ 400
パックマン ¥ 900
パックランド ¥ 500
パーフェクトボーリング ¥ 900
パチ夫くん2 ¥2,100
パチ夫くん3 ¥2,500
パチコン ¥1,300
パラソルへんべえ おとぎの国は ¥1,500
パラメデス ¥ 900
パラメデスⅡ ¥1,500
ぱられるワールド ¥ 700
バリタカールラリースペシャル ¥1,500
パロディウスだ！ ¥1,900
パワーサッカー ¥1,900
パワーブレーザー ¥ 800
PUNCH OUT! ¥1,300
[ひ] 百鬼夜行 ¥1,000
100万$キッド ¥1,300
必殺道場破り ¥ 900
必殺仕事人 ¥1,900
ヒットラーの復活 ¥ 900
火の鳥 ¥ 700
飛龍の拳 ¥ 700
飛龍の拳Ⅱ ¥ 700
飛龍の拳Ⅲ・ 五人の龍戦士 ¥1,500
飛龍の拳スペシャル ¥1,700
ビックリマン 激闘聖戦士 ¥1,200
ビーバップハイスクール ¥ 700
B-ウィング ¥ 400
VIVA LAS VEGAS ¥ 700
ピンボール ¥ 700
ピンボールクエスト ¥ 700
[ふ] ファイティンクウォーズ ¥1,500
ファイティングゴルフ ¥1,900
ファイティングロード ¥ 900
ファイナルシュート ¥1,500
ファイナルファンタジー ¥1,500
ファイナル ファンタジーⅡ ¥1,500

ファイナル ファンタジーⅢ ¥1,500
ファイナルミッション ¥ 900
ファイナルラップ ¥1,500
ファイヤーエンブレム ¥1,000
ファジカルファイター ¥1,700
ファミコンウォーズ ¥2,100
ファミコン将棋・竜王戦 ¥2,100
ファミコン野球盤 ¥ 900
ファミコン トップマネジメント ¥2,100
ファミスタ'91 ¥1,500
ファミリークイズ ¥1,300
ファミリーサーキット ¥1,500
ファミリーサーキット'91 ¥2,100
ファミリージョッキー ¥1,300
ファミリーテニス ¥1,500
ファミリーピンボール ¥1,300
ファミリーボクシング ¥ 700
ファミリー麻雀 ¥1,500
ファミリー麻雀Ⅱ・ 上海への道 ¥1,500
ファンタジーゾーン ¥ 700
ファンタジーゾーンⅡ オパオパの涙 ¥ 900
ふしぎなブロビー ¥1,500
不思議の海のナディア ¥2,100
フラッピー ¥ 400
飛ing ヒーロー ¥ 900
フリップル ¥ 900
フリートコマンダー ¥1,500
フロントライン ¥ 400
ブービーキッズ ¥ 700
V'BALL ¥ 900
ブラッディウォリアーズ ¥ 900
ブライファイター ¥ 900
ブルートレイン殺人事件 ¥ 700
プロディアランド ¥ 900
プーヤン ¥ 400
プレジデントの選択 ¥1,000
プレデター ¥ 900
プロ野球？殺人事件 ¥ 900
[へ] ペーパーボーイ ¥1,500
ヘクター'87 ¥ 400
ヘビーバレル ¥ 900
ベースボールファイター ¥2,100
ベガスコネクション ¥ 700
ベストプレー プロ野球新データ ¥ 900
ベストプレープロ野球2 ¥1,000
ベストプレープロ野球'90 ¥1,900
ペンギンくんWars ¥ 900
[ほ] ホームランナイター90 ¥ 900
ホームランナイター ¥ 700
ホーリーダイヴァー ¥ 700
ホウマガトキ ¥ 400
北斗の拳 ¥1,000
北斗の拳2 ¥1,200
北斗の拳3 ¥2,000
北斗の拳4 ¥2,100
不如帰 ¥1,800
ホワイトライオン伝説 ¥ 700
本将棋 ¥1,500
★本命・競馬 シュミレーション ¥2,100
ボンバーマン ¥ 900
ボンバーマンⅡ ¥2,100
ポートピア連続殺人事件 ¥ 400
ポールトゥフィニッシュ ¥1,900
ポケットザウルス ¥ 700
ポパイ ¥ 400
[ま] マックスウォーリア ¥1,500
マッドシティ ¥ 400
マッハライダー ¥ 700
マッピー ¥ 700
マッピーキッズ ¥1,300
マッピーランド ¥ 900
麻　雀 ¥1,500
麻雀倶楽部永田町 ¥2,100
麻雀大会 ¥2,100
マーダークラブ ¥1,300
マイティボンジャック ¥ 400
マイトアンドマジック ¥1,900
魔界島 ¥ 700
魔界村 ¥ 500
マクロス ¥ 400
マグナム危機一髪 ¥ 400
マグマックス ¥ 400
マザー ¥ 400
まじかるキッズどろぴー ¥1,500
まじかるタルるートくん ¥2,100
マジックダーツ ¥2,100
まじゃべんちゃー 麻雀戦記 ¥1,900
マジックジョン ¥ 900
魔神英雄伝ワタル外伝 ¥ 700
摩蛇羅 ¥1,500
★松本亨の株式必勝学 ¥ 900

【注意】 最新ソフトは電話で価格を聞いてネ。ソフトに落書き、キズ、ヨゴレのひどいものは買取りも交換もできません。ソフトの買い取りは4本以上でお願いします。

キ　リ　ト　リ

申し込み書（保護者同意書）

18歳未満の方は、必ず保護者に書いてもらい、ハンコを押してもらって下さい。

1．買取　2．交換　電話受付番号（　　　　　　　　）　住所 〒

フリガナ 氏名	年令 才	保護者氏名 ㊞	TEL （　　）

ソフト名	箱	取説	ソフト名	箱	取説	ソフト名	箱	取説	ソフト名	箱	取説
1	有・無	有・無	4	有・無	有・無	7	有・無	有・無	10	有・無	有・無
2	有・無	有・無	5	有・無	有・無	8	有・無	有・無	11	有・無	有・無
3	有・無	有・無	6	有・無	有・無	9	有・無	有・無	12	有・無	有・無

合計本数　本　支払方法(買取)　1．郵便払出　2．現金書留　希望ソフト名(交換)

どんなゲームソフトも

オーダーから入手まで8DAYS!!

輸入代行スペシャリスト

タイゲン

在庫豊富
スピード入荷

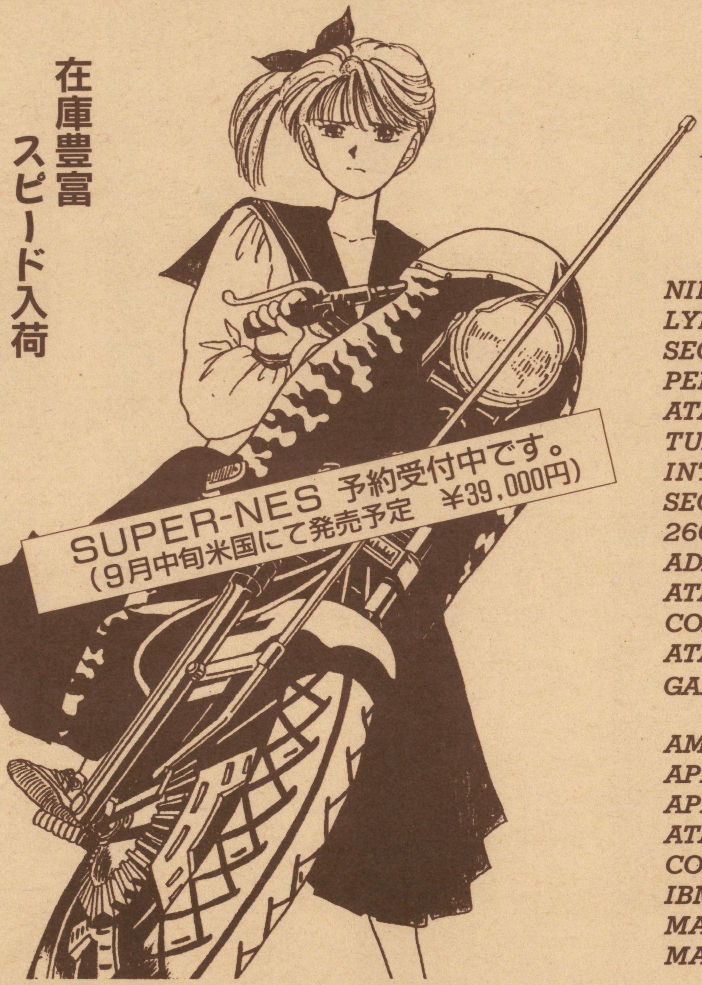

SUPER-NES 予約受付中です。
(9月中旬米国にて発売予定 ¥39,000円)

君のゲーム機で
アメリカのゲームが
楽しめるぞ!!
価格は下にある通り！

NINTENDO
LYNX
SEGA GENESIS
PERSONAL ARCADE
ATARI XE
TURBO 16 GRAFX
INTELLIVISION
SEGA
2600
ADAM
ATARI 7800
COLECO VISION
ATARI 5200
GAME BOY

AMIGA
APPLE II
APPLE II GS
ATARI-ST
COMMODORE 64
IBM-PC
MACINTOSH
MACINTOSH II

タイゲンは
コンピュータゲームも
やっている

- ハート オブ チャイナ PC……¥8,000
- アイ オブ ビホルダー PC, AM……¥7,000
- マーティアンドリームズ PC……¥8,000
- ゴッズ AM, ST……¥8,000
- ジェットファイター2 PC……¥9,000
- レールロードタイクーン PC, AM, MAC……¥8,000
- レミングス AM, PC, ST……¥7,000
- シークレット オブ モンキーアイランド PC, AM……¥8,000
- C.イーガズ エア コンバット PC……¥9,000
- ウェア イン アメリカズパスト PC……¥8,000
- F-15 ストライク イーグル2 PC……¥7,000
- デス ナイツ オブ クリン PC……¥7,000
- F-15 ストライク イーグル2 シナリオ PC……¥5,000
- アーマーゲドン AM, ST……¥6,000
- ベイヒル クラブ PC……¥4,000
- レネゲードレジオン：インターセプタ PC, AM……¥9,000
- タイム クエスト PC……¥8,000
- スペース クエスト Ⅳ PC……¥8,000

変換コンバーター価格表

アメリカソフト ➡ 日本ゲーム機

- ファミコン用……¥2,200
- PCエンジン用……¥3,300
- メガドライブ用……¥2,000

日本ソフト ➡ アメリカゲーム機

- NES用……¥2,200
- TG16用……¥3,300
- GENESIS用……¥2,000

申込み先
問合せ

〒249 千葉県船橋市前原西2－12－3
三栄ビル7階

タイゲン貿易株式会社

☎0474-93-3248

受付は11：00AM～16：00PM
(ただし、土・日・祭は除く)

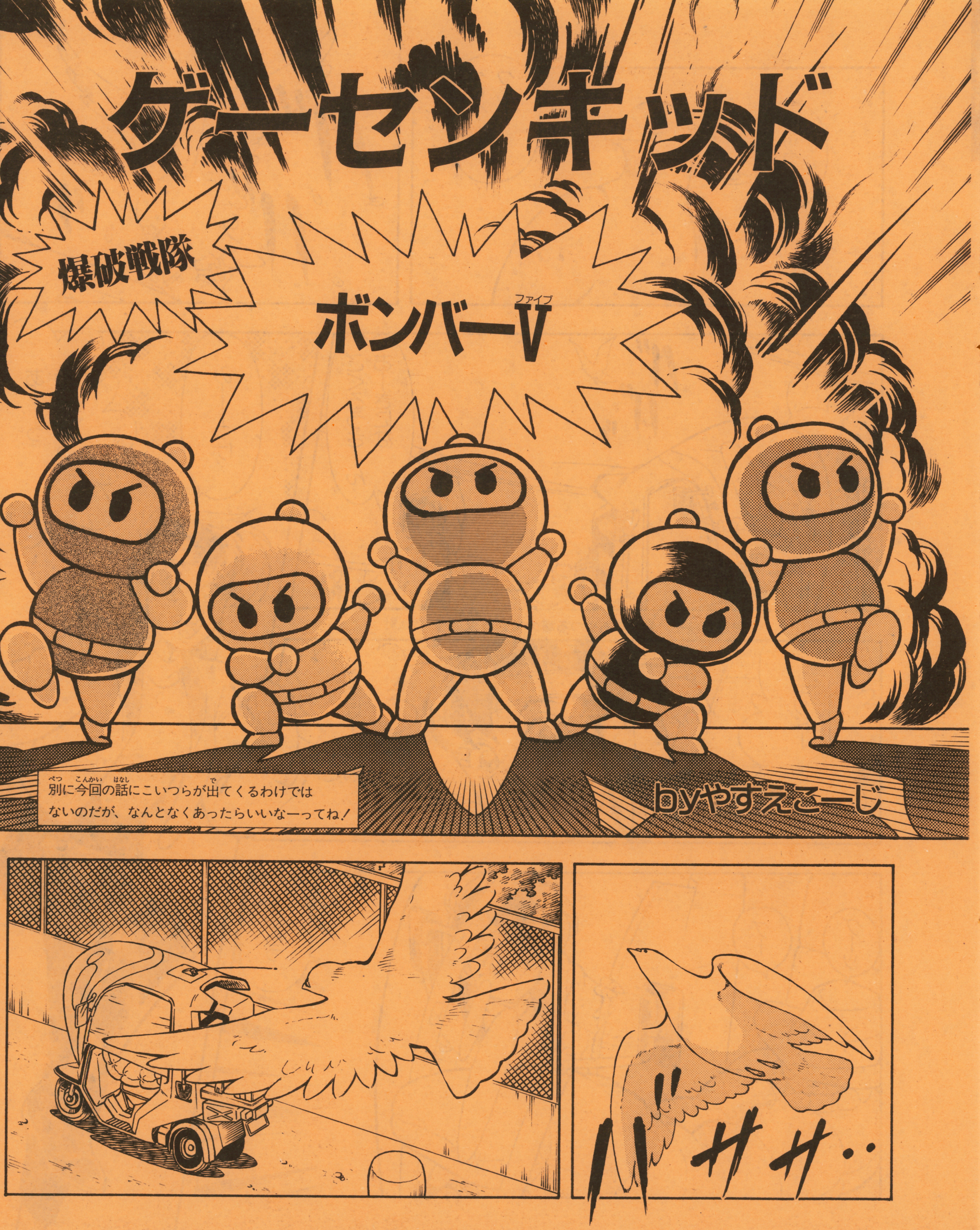

作者急病の為、今月はゲーセンキッドを再掲載させていただきます。

クックルー クルー
クックー
あーっ おったおった
みーつけ
ごくろうさーん おーきにな
鬼野目猟子　動物をあやつる事のできる鬼娘⬆
やっほー
キッドーーーッ
カラ…
あららっ
グー
グーッ

おーい
おーい
ゆさゆさっ
うわっ
なんだ!!
ズリ
ぼてっ
でっ!!
下からのぞくな
すけべ!
ギュウ
!
あっ今日は
スカートや
なかったわ
ぐお
おおお
お~~っ
ごろごろっ
やっほーっ
遊びに来て
やったでー
その前に言う事
はないのか!!
おもっきり痛かっ
たぞ。この~!!
何かして
遊ぼ!!
やーな
こった
あんな事
されてそんな
気になれるか
なーんか
な・いっ・か
なーっ
ゴソゴソ
こらーっ
勝手に
さわるなー

あっボンバーマン見ーつけ!
ねーっやろやろ
フンやーだね
わーいわーい
だーっ!! 勝手にさわるなっていってるだろー!!
あたしが正義の白ボンバーマン
そんでキッドが悪党の黒ボンバーマンね
俺はやらんって言ってんだろが
おまけに悪党にしやがって
おおーし行け行けィ
ボーン
ズゴーン
手かげんしたるで安心しーや
なにおー手かげんできるもんならやってみろ!!
ズゴーン
バゴーン
ドゴォーン
ちくしょおおオ何でこんなやつと知り合いなんだ俺はーっ
ボブーン
ズゴーン
ああっ
バゴォーン

手かげんしてんの かよー おい
コントローラーが笑うぞ
ブラブラ
ダーハハハッ 動物使っても 半人前のギャンブラーが
この俺に挑戦など 10年早いわー!!
おっ そー言や 今日はお供が いねーな どーした? ガオは…
あの子は冬は 二ガテなの 今日は お留守番!
それより 勝負 はこれからよ
もう手かげんして あげないかんね
ヘッ気のすむまで かかってきな!
今日は とことん たたきのめして やらあ
きゃっ 寒ーっ
ヒュウウウ
う〜〜っ キッドのカッコは書いてて寒いぞ!
ブラインド しめよーっと
カラ カラ‥
なにィ〜〜!!
こら〜っ 俺が見えねー じゃねーか
そっから 見えるでしょ

……
バゴォン
ドゴーン
ズゴォン
ドフォン
バゴォン
ズゴォォ
キャ
キャー
♪
わっアイテムがいっぱい出た
ラッキー
あっ
ポテ
ポテッ
あ〜〜〜っ!!
ズゴォォオ
ちょっと〜〜!!今のはあんまりじゃないの―
え〜い うるさいわ
オモチャを前にした子供の心を利用するような卑劣な作戦だわ…
くらんだだけじゃねーか
ノーマルゲームもいいが 何と言ってもボンバーマンは対戦がおもしろい!!GTの対戦より多人数でのバトルロイヤルの方が絶対おもしろいぞ
まさに友だちをなくすおもしろさだ!!
チョーン
そーっ

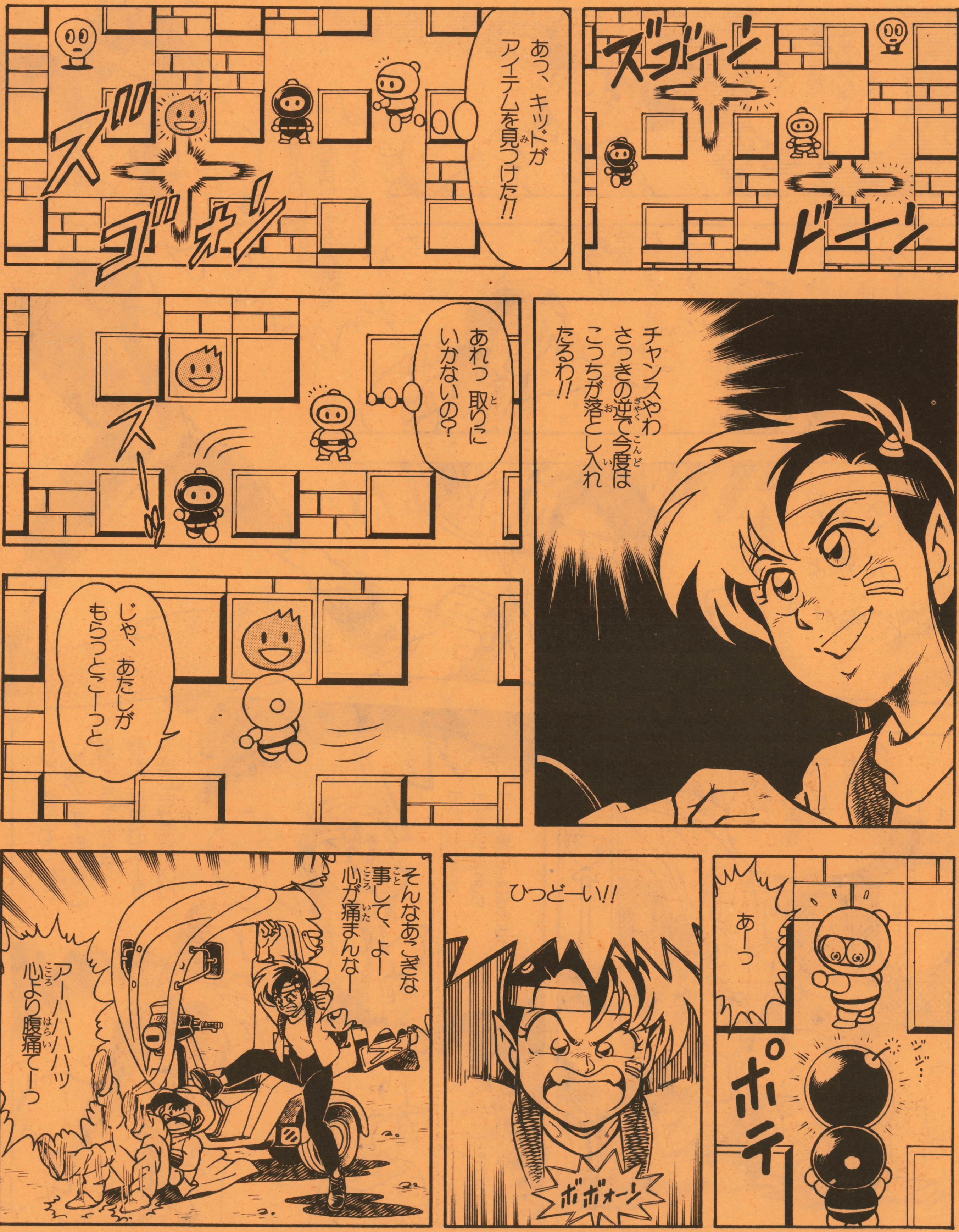

ズゴーン
ドーン
あっ、キッドがアイテムを見つけた!!
ズゴォーン
チャンスやわ さっきの逆で今度はこっちが落とし入れたるわ!!
あれっ 取りにいかないの?
スー
じゃ、あたしがもらっとこーっと
あーっ
ポテ
ジジ…
ひっどーい!!
ボボォーン
そんなあこぎな事して、よー心が痛まんなー
アーハハハハッ 心より腹痛でーっ

かよわい女の子相手にふつう本気でやるー？
おいおい俺はまだ本気なんて出してねーぞ
違うっ!! 全然わかってない
どーせーっちゅーんだ
やさしさよ やさしさがたりないんだわ!!
わざと負けてくれたとも知らず 無邪気に喜ぶ女の子を見て静かに微笑むよーなやさしさがあらへん
アハハハハーッ ちょろいちょろい プロが聞いてあきれるわー
わざと負けてやってもたぶんこーなるだろーなー
いい？ やさしさを忘れたらあかんで
……

キィ〜〜〜〜〜ッ
あっ　しまった
ポテッ
ズゴーン
あだだだだっ　今のは自滅じゃねーかよ
あれーっ　ボンバーマンだ
あっ　ほんとだ　ほんとだ
ねェ　いっしょに　ボンバーマン　やろっかー
えっ
お姉ーちゃん　あっこにおる　意地悪な兄ーちゃんに、ボンバーマンで　ひどいめに会ーてるんや　みんな　助けてくれへん
えーっ　本当ォ!?
な・なにィー!!
OK−!!　俺たちに　まかせな

あんだけ言われりゃ あたりめーだろが!

白・猟子　黒・キッド　あとはジャリども
ズゴーーン
ドゴーン
いけいけー
ジュンちゃん右右!
おりゃっ
バゴォーン
ぎゃっ
ポテ
ポテ
ジュッ
あ〜〜っ
わーっもうやられたー
みんながんばるのよ
うひゃーっこの兄ちゃん強いーっ
フッフッフッ
ズゴゴォオーン
サッ
あう〜〜っ
くっそーっ全滅だ!
チャンスよみんな!!
何がどうチャンスなんだよ

まだまだー
勝負はこれからだい
何が今なんだ
いーかげんな事ばっか
いってんじゃねーよ
今よみんな!
バラバラじゃダメだ
みんなで一気に攻めよう
ポテ
ポテ
ポテッ
うおおーっ
ジェットストリームアタ ーク!!
うわーっ ネタが古い〜〜っ!!
ポテッ
あっ
うわあああっ
なにやってんのよーっ
なぜだ〜〜〜っ
バクダン置きながらの突撃はマズイよーっ
ボボボーン
猟子たちの執拗な挑戦はどれほど続いたであろうか…
まだまだ〜〜〜
まだやんのかよー
そしてさすがのキッドも少々疲れが見えだした頃……

ポテッ
ついに追いこんだぞ
わっ
出口をふさげ!!
ポテッ
しまった
やったァ ついに!!
なんの まだまだァ
何よーっ どーしてやられないのよ ズルいじゃないの
ムチャクチャ言うなー
うえ~っ
うまいなーっ
ドオオオン
時間差脱出だ
それっ
ズゴオオン
まてー
あーっ はさまれた
ポテッ
うひゃーっ
ズゴーン
ポテ
何イ!!
ポテ
さっ

今だみんな!!
僕にかまわず爆弾を
マ・マコト君!!
はなせ〜〜
早く!!
実際には相手キャラを捕えることはできないが、心情的にみんなにはこう見えている
ありがとう
マコト君
ポテテテテッ
わーっ
そんなにおかなくても…
ぐわあ
バンザーイ!!
バンザーイ!!
やっつけたー!!
いいかげんつかれたぜ!
チェッ
長く苦しい戦いやったわー
そうだ、記念写真とらな
カメラかして!!
そんな大層な事かーっ
かわいくとってやー
……
……
カシャッ
ジ〜〜…
結局とらされてしまった…

よかったね
姉ちゃん
あんがと
5勝ルールでやってるから1回勝っても正式な勝ちではない。でもそれを言うとまた始まりそうだから黙っているキッドであった
なんかおなかすいたねー
そーだね
あっと
そーだ
お姉ちゃん
サンドイッチ作ってきたんだ
みんなで食べよ
うわーっ
やったー
パチ
パチ
ハイ！
キッドの分
あ、ああっ
サンキュ…
おいひー
おいひー
じぃ～～っ
パク
パク
そんな用心せなあたしのサンドは食えんの？
と…
とんでもない
ぱく

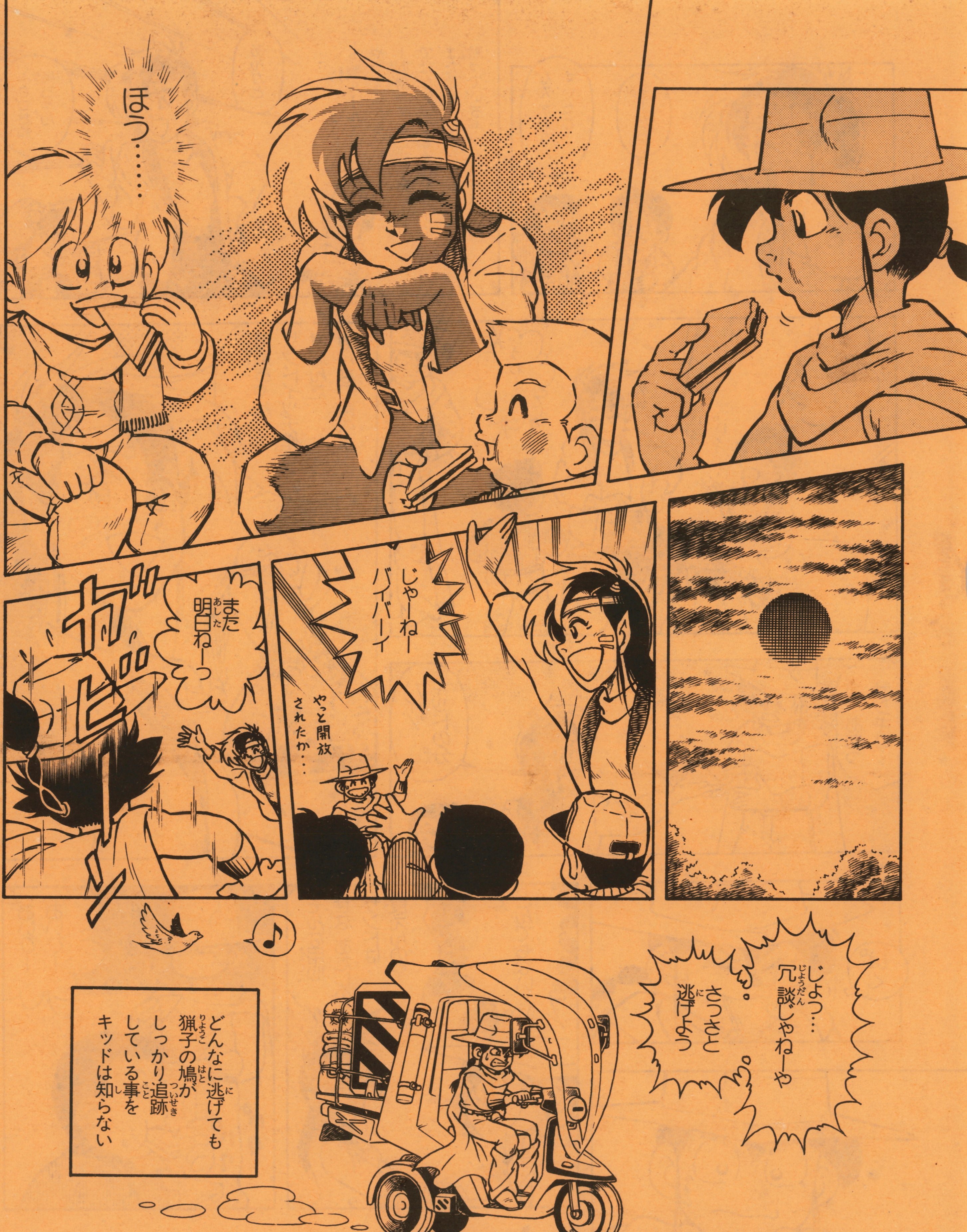
ほう……
じゃーねーバイバーイ
やっと開放されたか…
また明日ねーっ
ガビー
じょっ…冗談じゃねーや
さっさと逃げよう
どんなに逃げても猟子の鳩がしっかり追跡している事をキッドは知らない

＝おしまい＝

今月の季節モノ

▲鳥取県／長良川鵜　さて今月の扉を飾りますのはＭＳＸ2のソフトのプレイですね。さわやかな感じがいいね

鷹月こうじの

Call me!

[第6回]「そろそろ飽きが…」

自宅で仕事もいいもんだ!!　でも…徹夜…

楽しかった夏休みも終りますが、みなさんいかがおすごしでしょうか。

こんにちわは、鷹月こうじです。さて今月は私、自宅でお仕事をしています。うーむ…ない知恵をしぼり出していろんなコーナーを考えていますが、はたしてそれはいい事なのでしょうか…。と、普段から悩んでいるように思われる私ですが、けっこう気楽なもんです。

次からの募集物なのですが、テーマイラストをやろうと思っています。どんなものかというと、毎月決ったゲームのイラストを募集します。…ただそれだけです…。でも毎月目標が出来るから、ただ自分の好きなもの描くよりはいいかな？　と思う訳でして、もちろん今までどおり好きなイラストを描いたコーナーは残ります。例えば先月私が『ベラボーマン』のイラストを募集するぜ！　と言った場合、ベラボーマンのゲームの中に出て来たキャラクターや背景（笑）など、好きなものを描いていただければこっこうです。ちょうど左の様なかんじです。

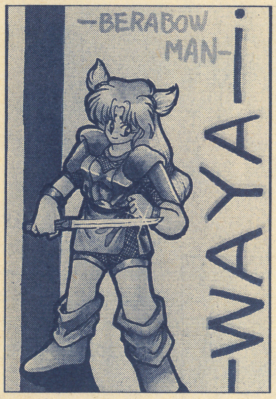

▶東京都／藤原　陽子　ベラボーマンのワヤ姫か…あのキャラって強いからな…

▶名古屋市／塗木規義　スーファミになったら演出に凝ってほしいよね

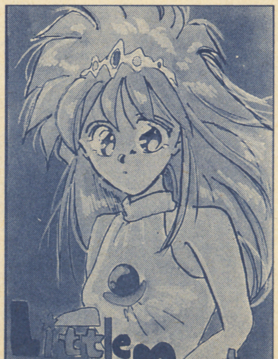

▶福島県／洋平あらため池山恵里　このゲームは思い出のゲームだなぁなつかしい？

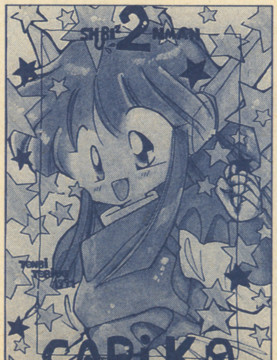

▶高知県／とびうお・とんび　このゲームも思い出だな…この記事は燃えたぜ！

あいさつが終ったのでイラストをいくつか右に並べてみました。

まあ、テーマイラストについては、だいたいそんなもんです。

夏が終れば次は秋！　私の大好きな季節がおとずれます。やっぱり秋っていうのはいいもんです。食い物は美味しいし、は〜や〜くぅ〜来ないかなっと！　とっても待ちどおしいぜ！

イラストスペース壱

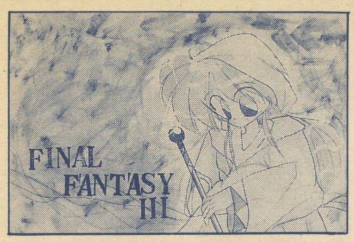

◀東京都／上総累　バックとかけっこう凝ってるけどうまく印刷に出るのかな…心配だ

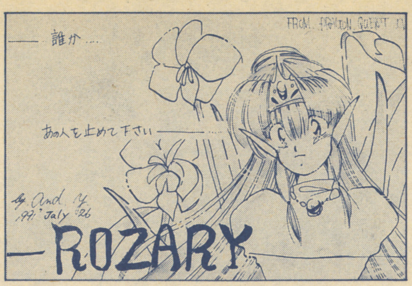

▲栃木県／勇者あんど　詩のコーナーはなくなっちゃたけどこういうのでもいいからね

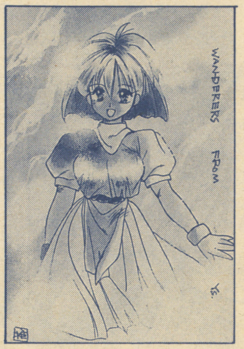

▲和歌山県／椎嬰智　イースIIIはCDロムのしゃべくりがけっこう好きです

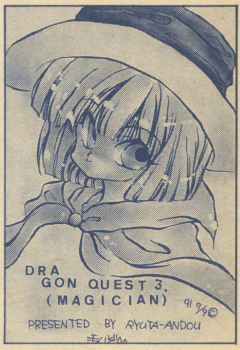

▲兵庫県／安藤竜太　ドラクエの魔法使いってあんまり来ないよね

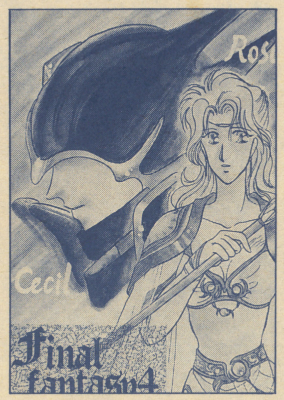

▶千葉県／黒瀬竜はカイン命！　天野先生のイラストを自己流に描ける人ってすごいなあ…なんていつも私は思うんですよ。なぜって自分はそういうの描けないからです。ローザがナイス

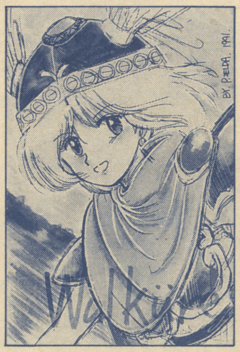

▲熊本県／裕太さんへ♡P・ゼルダ　載るのは根性？

▲兵庫県／麻生美鈴　やっぱり影のつけ方がとてもうまいと思いますがね！

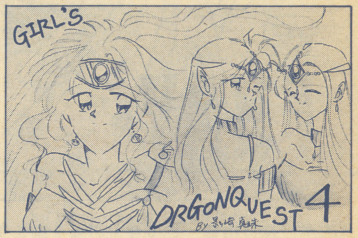

▶千葉県／影崎真珠　仲のよい姉妹と勇者かぁ…アリーナがいないのはなぜ？

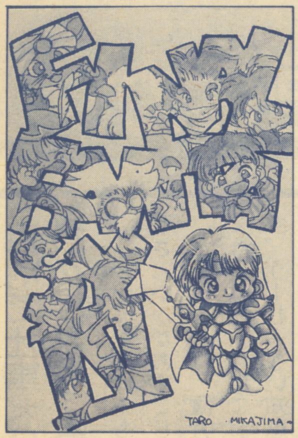

▲埼玉県／みかじま太郎　タイトルロゴの中に人物を描くのがいい

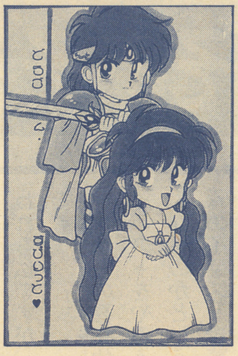

▶東京都／ちんじゃお・ろぉす　色づかいとかがすごくきれいですよ！

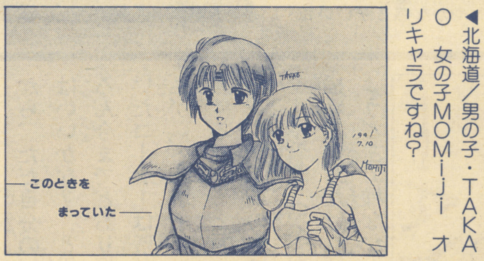

◀北海道／男の子・TAKAO　女の子MOMiji　オリキャラですね？

▲長崎県／さくらさきこ　トーンの重ねばりとかでなかなかの迫力を出している

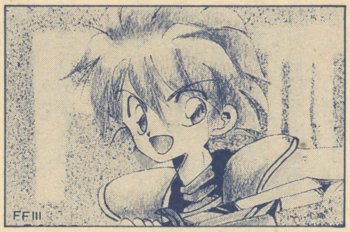

◀神奈川県／相川うき　バック描くのが大変そうです

◀東京都／せりあん文太（ナイト）　東京都／猫野なぎさ（尊師）　埼玉県／秋草・禎（白魔導師）　コルクがはってある

◀清水市／狐火☆鈴　新宿ならたくさん置いてあるらしいが…このゲーム…パックがいいかんじで好きです！

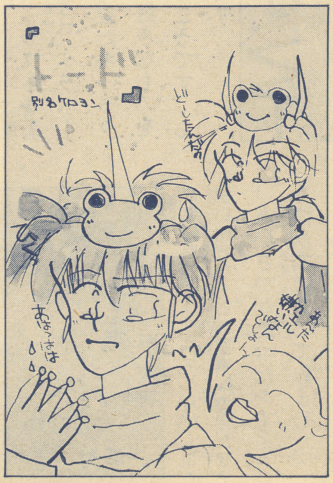

▲埼玉県／原画・紫☆ゆかりの　彩色・なっちゃん　いやーこれこそまさに親子の証ですね！　でかした！

▲東京都／くらんち翔　おお！　ナイスだファミ探！　でかしたぜい！

イラストスペース弐

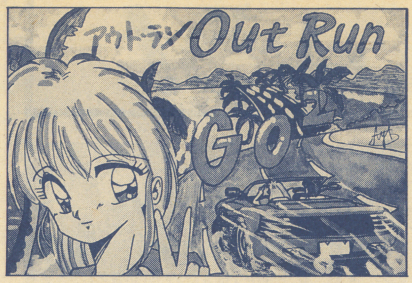

▲東京都／アヤセサクヤ　このイラストはすごく気合いが入っている！　でかした！

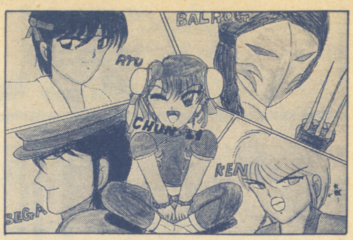

▲広島県／竜我雷　人気キャラをそろえたってかんじですね。ケンがいいと思うよ…

▲岡山県／橋切刃（IVの勇者　HI・RO・MI（IIIのロトの勇者）　上手です

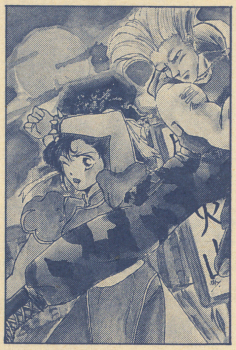

▲京都市／半木めいこ（ガイル　さんど・M（春麗）　夕日はいいよね…と思う

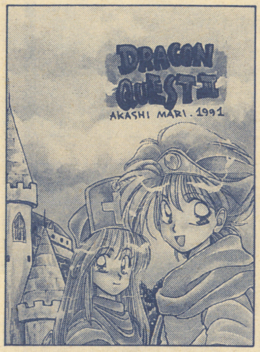

▲横浜市／明石まり　いやあキャラクターや背景やロゴの構図がバランスいいですハイ

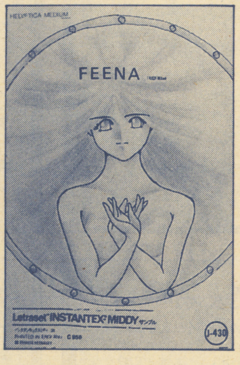

▲茨城県／まりのねむ　すがすがしいイラストですね

▲?／F014　おお！　このペンタッチはスゴイぞう！　今さらサガ1をやってる私はただ早く2をやりたいだけ…けど時間が…

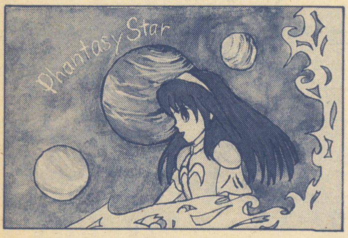

▲愛知県／佐川ルナ　ファンタシースターが来ると思わずナイス！　と叫ぶ…

▲東京都／すなき白羅　いやあ…それでも周◉っておいしいと思うよ。でかした！

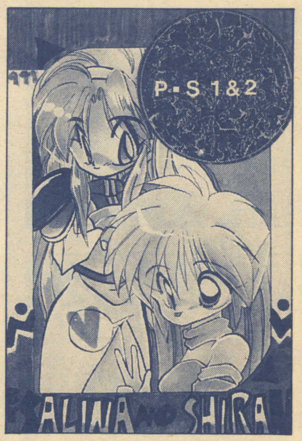

▲宮崎県／辻東しらん（アリサ）
東京都／サリーちゃん（ネイ）

▲東京都／まいけるさはら　これはすごくリアルタッチでいいですよ！　ナイス

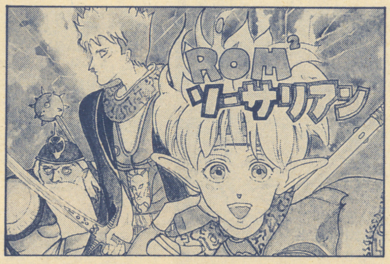

▲福岡県／石部カネヨン　いやあ元気があっていいです！

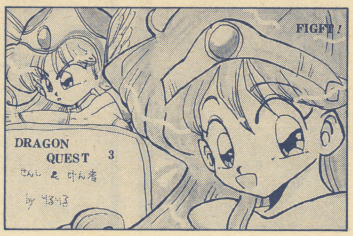

▲大阪府／りるりる　なんかひさびさにドラクエIIIがやりたくなるイラストだね

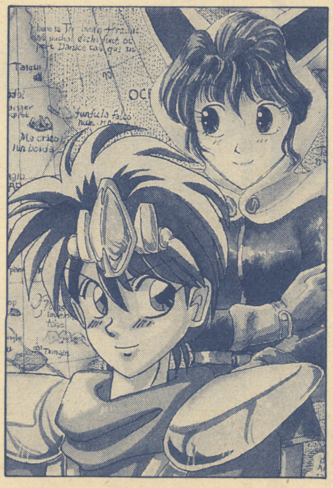

▲札幌市／大友シナモン（ナイト）　坂紀ME（導師）　背景は手描きだ！

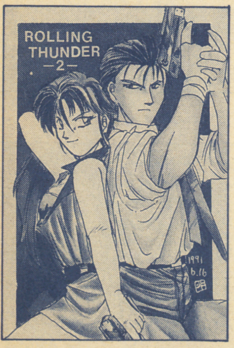

▲茨城県／大槻隆明　うううっとにかくかっこいいぞ！　この2人ってばさ！

▲沖縄県／総ダー倶楽部会員113番しるく　チョコボにのった魔人がなぜかかっこよく見えるのは私だけかな…太陽がナイスだね

▲三重県／碧磨あてね（ワルキューレ）
東京都／おおほりえりこ（コアクマン）
三重県／ほり恵利織（B・ワルキューレ）

文通しましょう!

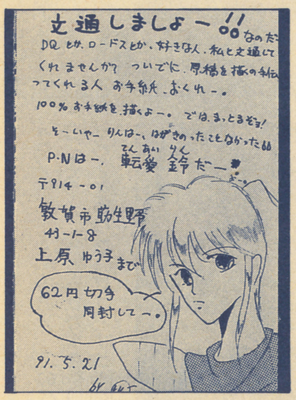

文通しましょー!!なのだ
DQとか、ロードスとか、好きな人、私と文通してくれませんか? ついでに、原稿を描くの手伝ってくれる人 お手紙 おくれー。
100%お手紙を描くよー。では、まっとるぞョ!
そーいやー りんはー、はがきのったことなかった
P・Nはー、転愛鈴だー
〒914-01
敦賀市莇生野43-1-8
上原ゆう子まで
62円切手同封してー。
91.5.21

文通・イラ交・合作しよっ!
DQなどが好きな方
イラスト&切手(最初のみ)同封で…
先着10名様に私の作ったDQのビンセンをおへんじ書きます!!
〒709-23
岡山県御津郡
加茂川町美原499
日名悦子
BY柴田まで

文通しましょうっ!
☆イラストのかける人
☆アニメ・ゲームの好きな人
これだけです。!
男女・年れいは問いませんっ!
どんどんお手紙下さい!!
ARiINA
お手紙まってるよん
〒299-12
千葉県富津市青木889の1
「篠原涼子」
中1の女の子です!

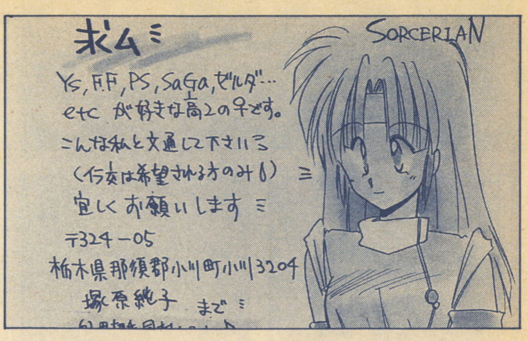

求ム
SORCERIAN
Ys, F.F, PS, SaGa, ゼルダ…
etc が好きな高2の♀です。
こんな私と文通して下さいる
(イラ交は希望される方のみ)
宜しくお願いします
〒324-05
栃木県那須郡小川町小川3204
塚原純子 まで

文通・イラ交・合作してくれる方!
FFシリーズが大好きな方!
(DQシリーズも好きも)
オリジナルキャラを書くのが好きな方!
できれば同学年の方!
初回のみ62円切手同封でよろしくお願いします
〒069-03
北海道岩見沢市上幌向北一条三丁目721-67
鈴木みどり(中1の♀です)
FF III

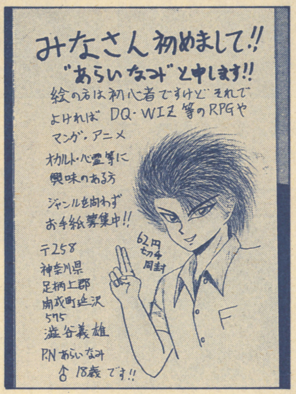

みなさん初めまして!!
"あらいなみ"と申します!!
絵の方は初心者ですけどそれでよければ DQ・WIZ等のRPGや
マンガ・アニメ
オカルト・心霊等に興味のある方
ジャンル問わずお手紙募集中!!
62円切手同封
〒258
神奈川県
足柄上郡
開成町延沢
575
澁谷義雄
P.N あらいなみ
♂18歳です!!
F

おてがみプリーズっ
えっと!とにかくF1が大好きな方!
他にはDQ FF FE YS WIZ ワイワイワールド 3×3EYES シュラト ぼくの地球を守って トルーパー ロードスなんかも好き。
B'z TMNもすき
〒753
山口県山口市
前町8の26
佐田方
水城陵東
まで
切手同封で
風水師

文通・イラ交・合作して下さい!
FFが大好きでなるべく同学年の方!
初回のみ62円切手同封でお手紙下さい
(DQ・YSIIも好き)
FF3
〒069-03
北海道岩見沢市上幌向
北一条三丁目721-61
鈴木みどり [redacted] 中1の♀ [redacted]
目つき悪い。

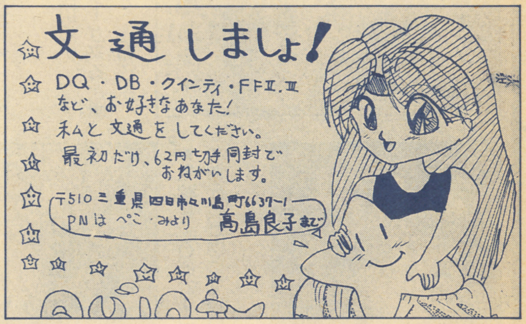

文通しましょ!
DQ・DB・クインティ・FFII.III
など、お好きなあなた!
私と文通をしてください。
最初だけ、62円切手同封でおねがいします。
〒510 三重県四日市市川島町6637-1
PNはぺこ・みより 高島良子まで

文通、イラ交、合作しましょ
PSIV. DQシリーズが好きだ!という方、お手紙下さい。
返事100%です
最初だけ62円切手同封
こんな感じでしか書けないけど…
〒901-03
沖縄県糸満市
宮里方

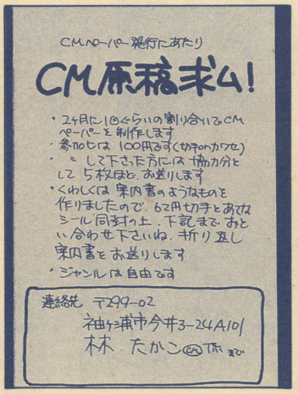

CMペーパー発行にあたり
CM原稿求ム!
・2ヶ月に1回ぐらいの割り合いでCMペーパーを制作します
・参加費は100円です(切手のカワセ)
・〃 して下さった方には協力分として5枚ほど、お送りします
・くわしくは案内書のようなものを作りましたので、62円切手とあてなシール同封の上、下記までおとい合わせ下さいね。折り返し案内書をお送りします
・ジャンルは自由です
連絡先 〒299-02
袖ケ浦市今井3-24A101
林たかこ CM係まで

ぶんつーして下さいなっ!
DQ&FF Fan(それ以外でもよくってよ)の人、私と文通して下さいませませ。
合作、イラ交もこのやうな下手でよければ…
〒116 荒川区東日暮里2の35の3
初回のみ62円切手入れてネ
片岡彩まで 14才の女です!

文通しましょうー!!
DQとかロードスとか好きな人 私と文通をしてくれませんか? なんて
くわしくは下記まで
〒914-01
敦賀市莇生野43-1-8
上原ゆう子まで
小6の女の子だよ!
まってるのだ
62円切手は
P.N 転愛鈴

募集!
ファミコン中心に(他)活動しております
62円切手同封で
〒543 大阪市天王寺区東高津町6-19 708号 桐谷麻弓「K・F」
LEGEND OF TREASURE

文通しませんか?
性別、年齢は問いません
MOTHERが好きな人、イラスト交換、合作してくれる人、letterまってます。
ANNA chan
初回のみ切手同封
〒241
神奈川県横浜市旭区笹野台30-26
葛方小室あいむ

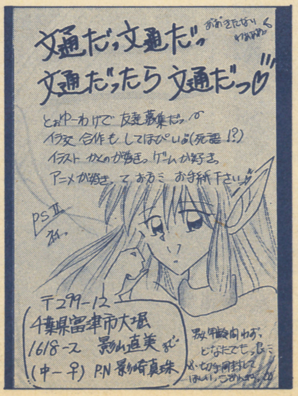

文通だっ文通だっ 文通だったら文通だっ
とゆーわけで友達募集だっ
イラ交合作もしてほしいよ(死語!?)
イラストかくのが好きっ ゲームが好きっ アニメが好きってお方 お手紙下さいっ
PSII
〒299-12
千葉県富津市大堀1618-2
影山直美まで
(中一♀) P.N 影崎真珠

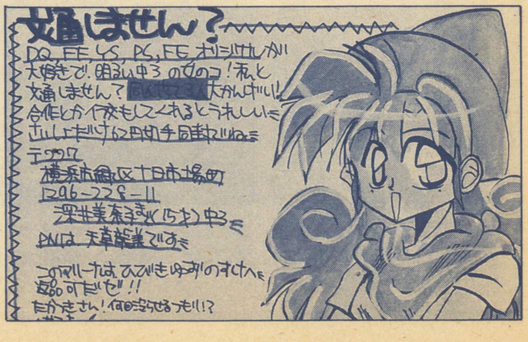

文通しません?
DQ, FF, YS, PS, FE オリジナルが大好きで、明るい中3の女のコ!私と文通しません? 同人誌でる人大かんげい!!
合作とかイラ交もしてくれるとうれしいな
さいしょだけ62円切手同封でね
〒227
横浜市緑区十日市場町1296-228-11
深井美奈子(15才)中3
PNは天草龍美です

サークルにお誘いします

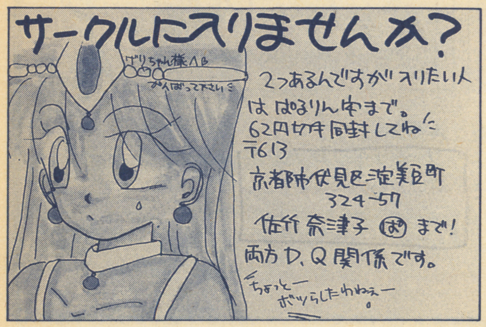

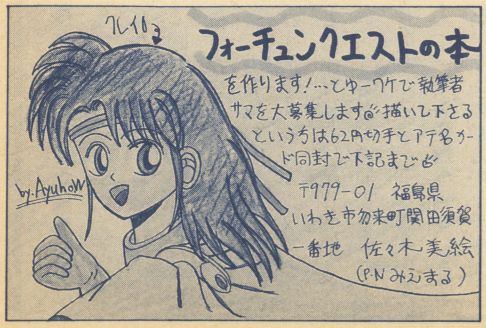

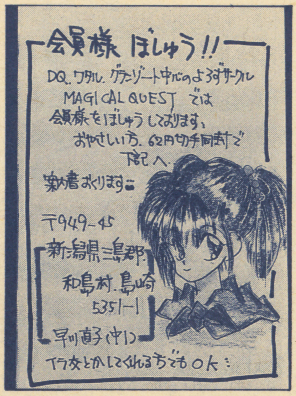

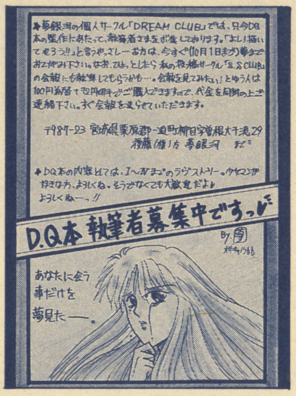

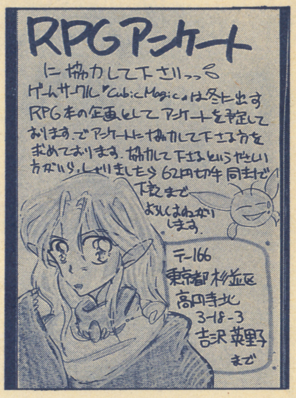

道化師は私なのかしらん・・

▲新潟市／笹本祐一　うーん、やっぱり麻雀ゲームって手口が汚いからな、読みもくそもないってやつだから本当に運と少しの実力じゃない？

▲宮崎県／八雲くん　うーん私はそういう事はなかったけどね。でもこんな事が高校時代に起ったらこわいぜ！　なにしろ私は男子校だったし、ちゃんちゃん!!

▲栃木県／アメジスト・シヴァ　た…確かに能率良くやるには、ねぇ…でもそれだとあんまりにもかわいそうじゃ…でも人それぞれっていうし、いろいろあるな、やり方が…

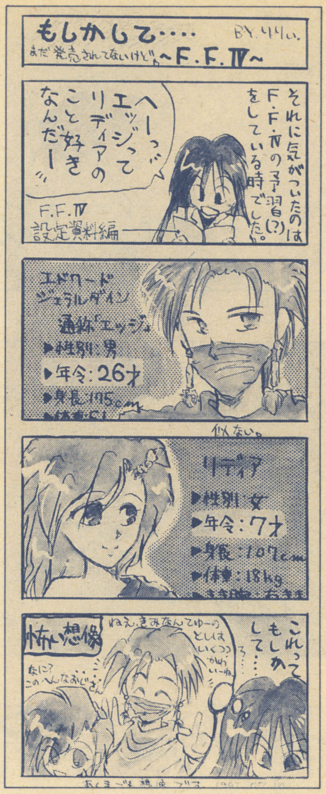

▲福島県／りりい　うーむ実はまだファイナルファンタジーⅣがやってないから内容は知らないけど…これ本当なんでしょうか…

「孤島の異変」質問コーナー！

このコーナーでは、私がやっているテーブルトークの記事での良くわからない事とかをおぎなうものとして、みなさんの質問を受けつけています。

とりあえず今回は担当A氏の質問でどうなるとキャラクターは死ぬのか？を答えたいと思います。

各キャラクターは1~100のランダムに出るダイスを使い筋力と体格を決定します。2つの能力値の平均から耐久力が算出され、これがなくなるとキャラクターは死んでしまいます。これは一度キャラクターを作ったら変わることはありません（例外もありますが…）。

キャラクターはそれだけだとその辺にいる一般人と何も変わりありません。そこで彼ら一般人と何が違うかを説明します。冒険をしているキャラクターは危険から身を避ける力を身につけています。それが回避力というものです。

回避力は耐久力のかわりに受けたダメージ分だけ減らす事で傷を負わずにすむ…。という訳でランクアップするごとに1~10だけ増していきます。回避力が増加する事により危険から身を守る事が出来ます。でも極端な話をしますが、ランク100のキャラクターと言えども実はあっけなく死ぬ場合があるので安心はできません。どうなると回避力が何百もあるキャラクターが死ぬか？　というと、敵がクリティカルを出した時や自分が回避する時にファンブルを出した時に、鎧によるダメージ吸収や回避力を無視したダメージを喰った時です。これは耐久力にそのままのダメージがくるので、人によってはすぐに死んでしまうと…えーと今回は死についてでした。

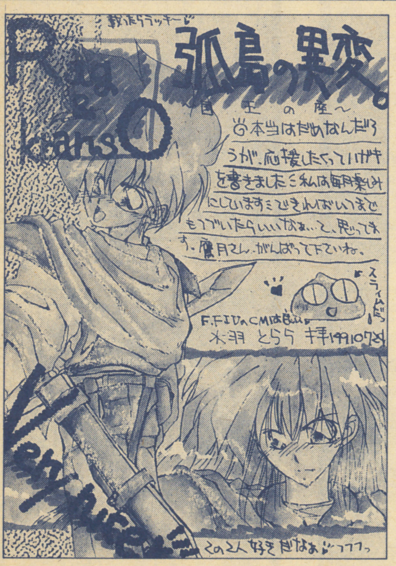

▲神奈川県／水羽（鷹月さんへ）とらら　応援どうもありがとう！　ラグもクランリーもこれ見てよろこんでいましたよ！

笑うのはお前だあ!!

▲大阪市／みりん　いやーリュウでよかった！　他の奴なら

▲岐阜県／岸敏絵　笑っちゃいけない…いや、似合ってますよ

▲厚木市／すえののこーちゃん　私もそう思う（下ネタが多い）

▲大阪府／ニセコくん　らぁ橋の顔がなんとも（本人苦笑）

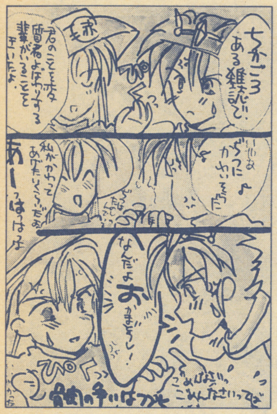

▲東京都府／PAPAO　さらに変態は増えるのでしょうか？

▲？／平仮名ごしっぷ「小倉あんこ様へ」また１人変態が…

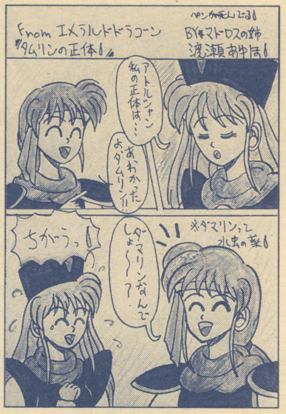

▲札幌市／渡瀬あゆほ　ふふん私の正体って実は…次号に続く

▲広島県／魔法質屋　オレもジョブチェンジしたいぜ（苦笑）

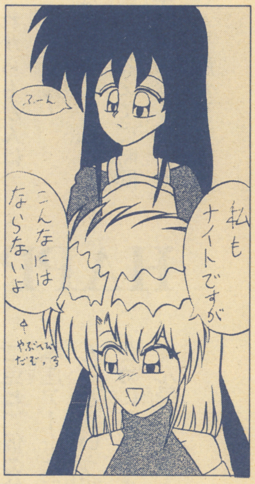

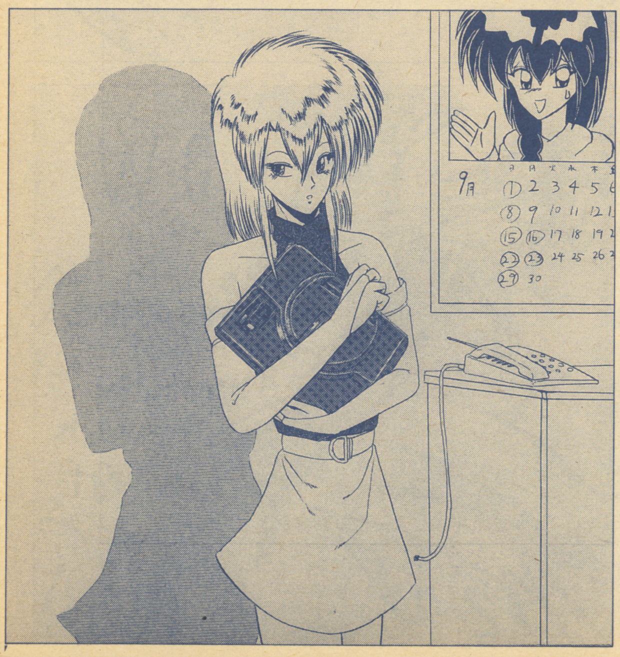

▲新潟県／あくりる　そうです、小物や花とかは実物を見たりしないとねえ。なんと難しいことか…うーん…これも絵が上手になるためには必要な事ですね！

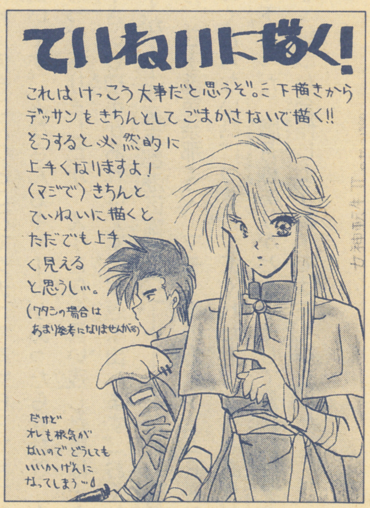

▲秋田県／池田彦　ていねいに…か…そうですね。雑に描くよりはそうした方が確かに上手になるし、細かい所にも気を配れるようになるからね

HAPPY♡どうもありがとう。

『どうも、こんにちは。日下部芭奈那っ奴です。今回2分の1頁を頂けるっていうんで喜んでいたら、実は1頁分ポイントが溜まっていたと言うことなので、恐れ多くも1ページ乗っ取りというのをやらせて頂きました♡ああ幸せ…。お目汚しでごめんなさいね。さて…まずお礼ハガキが没ったのでここに書きますが、竜牙らいむちゃん私なんかにCALLありがとう。遅くなってごめんっ!!これからも仲良くしてね♡それとFANコールさせて下さい。ちょっとてれますが(…)ギャラクティカ順さまの描かれる絵が大好きです。あのキラリと光るセンス、ありきたりでない描き方にほれました♡これからもがんばって下さいませ。

GBには、他にもお上手な方がいっぱいいて、なのになんで私なんかがこんな事やってるんでしょう…(笑)でも初めてのるまでに時間がかかったんですよねー。毎月5枚位だして、2年間のらなくて、やっとのった時は本当にうれしかった。思わず本屋さんで顔が真っ赤になった事を覚えています。

…さて、とつぜん話は変わりますが、みな様は部活に入ってらっしゃいますでしょうか?私はというと演劇部に所属しております。部員は少ないし、他部の子から「演劇部なんていらないのよねー」と言われた事もありますががんばってます!!ねっ桃太郎さん♡(内輪…。)みなさん、いくら弱小の部活があってもこんな事いわないでね。(何をこんなところでグチってるやら…でもマジでくやし泣きしたぞ)演劇は面白いです。みなさんもキョーミがあったらぜひ♡…さてそろそろスペースが少なくなって参りましたが、えーと何か言い残した事は…あ、そうだ、おヒマな方はお手紙下さい♡切手があれば必ず必ず返事出します。(おくれちゃったらご免ね)仮の住所ですが…〒107東京都港区南青山二―二―十五ウィン青山一〇二六、本庄アートオフィス方、日下部芭奈那まで。マモー教の方とゲームFAN待ってるよん♡と、いう訳で私のくだらない話につき合ってくれた方、どうもありがとう。このためにわざわざTel下さった、鷹月様ありがとう♡そして最後に最愛の水玉ののちゃん愛してるよー♡♡いつか合作しようね。では失礼しました。』

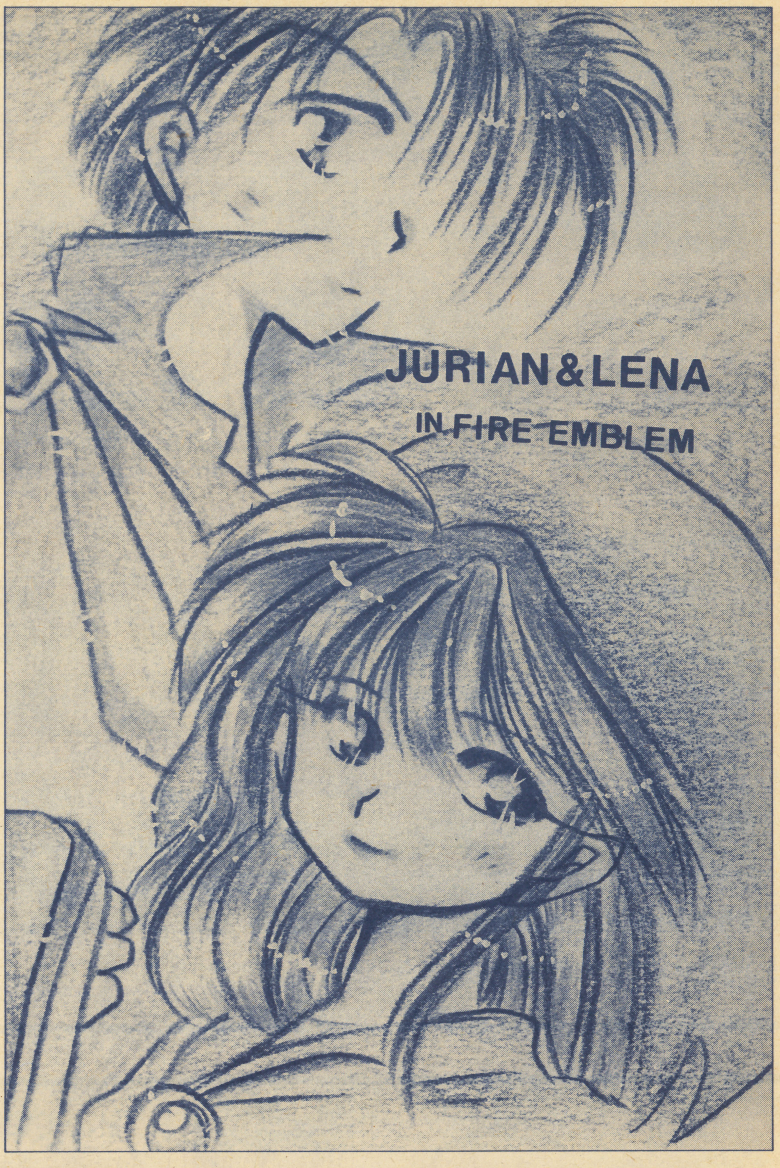

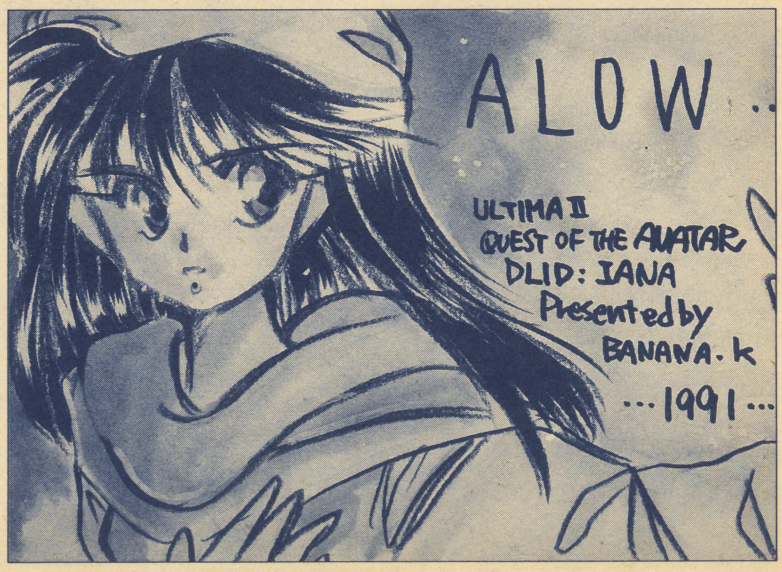

フリースペース

▲和歌山県／しおざき裕太

▲横浜市／夢野まゆこ

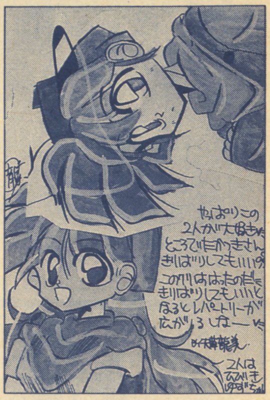

▶神奈川県／天草龍美

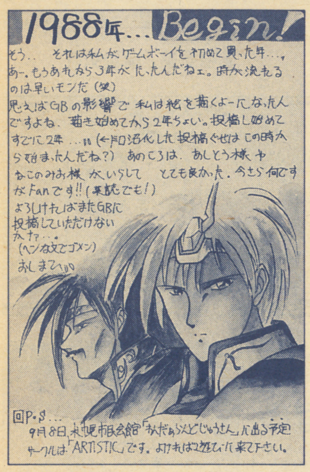

◀北海道／ぱわふりやJOE

▲東京都／成間ひなち

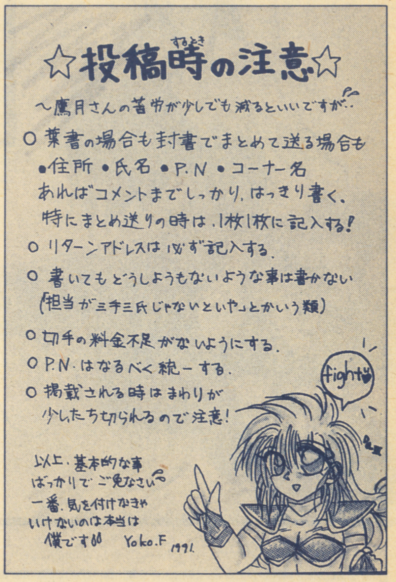

▲千葉県／文月“チョビ♡”陽子

▲北海道／りおら

◀埼玉県／スカイウォーカー

▲大阪市／TAMU²

▶東京都／匿名希望

◀千葉県／食ってどうする

▲神奈川県／夢野琴音

▲神奈川県／基かゆ

▲大阪府/ハピ

▼群馬県/野島隆武

▲横浜市/しまなこゆき

◀東京都/りゅうき☆羅遂豊

▲福島県/龍炎弘焼

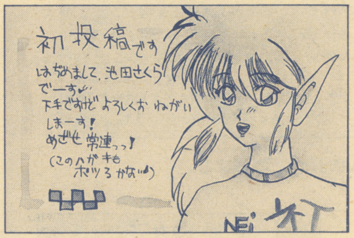

◀鳥取県/池田さくら

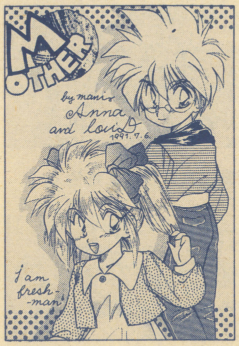

▲越谷市/坂本麻美

◀大阪府/ももんじゃ

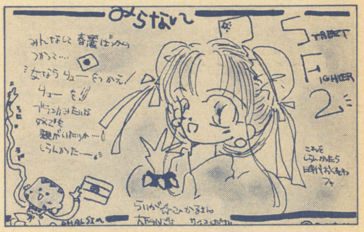

▼岡山県/柴田るう

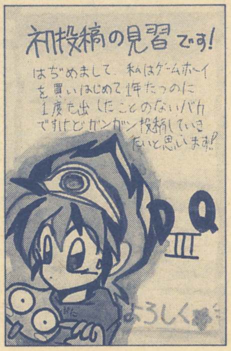

▲秋田県/かるら

▼横浜市/古川真美

▲横浜市/香塚まい

鷹月&ほろの時代を斬る!!

(鷹)今回はいわゆる若者の持つ話題性について討論したいと思いますが、いかがでしょうかね?

(ほ)ほー。

(鷹)さて、最近よく耳にする話題性のない若者…これはやっぱりね…まずいんじゃないかなーと思う訳です

(ほ)ほー。

(鷹)…あのさ…。

(ほ)へっ何か?

(鷹)きみのそのただうなづくだけってのはやっぱ討論として成り立たないんじゃないかと…。

(ほ)うん、そうかもね。

(鷹)なんてなげやりなんだ! そういうのを話題性がない若者というわけなんだ!

(ほ)え!そうなのー?

(鷹)そうなの! 読者のみなさんはこうなっちゃダメだよ!

(ほ)手強い、やるな。

(鷹)だから…そうなる前にゲームやイラストの他にも何か趣味を持つということが大事なのでは? と思う訳ですよ。

(ほ)そーかねー? 読者はそー思ってないんじゃないのかな。

(鷹)たしかにね…個人の自由だよ…でもね、イラストやゲームの他にも何かいろいろ知ったりすることが大事だよ。

(ほ)そーお、ゲームやまんがからでも知識は得られるけど…

(鷹)でもそういうのっていわゆる疑似体験って奴だろう? ト○イ読んだからって音楽うんぬんについての話題が身につく訳でもないし、ゲームをやっているからといって、ファッションについて何かの知識やセンスを身につけられるって訳でもないだろう?

(ほ)ところで、そうこう言う君は、何か話題になるようなことをしてるわけ?

(鷹)話題になるかわかんないけど、今、英会話をやってるぜ!

(ほ)もしかして、それが言いたかったわけ?

(鷹)君が他の話題とかを聞くから答えただけ、とくに意味はないです。

(ほ)そーお。

(鷹)そーお?っていわれても…だからさ…そゆことです。

(ほ)もーいいです。次にいきましょ、次に。

(鷹)次といってもこの2段で話題性のなさというものを討論していくかんじなので、他はないんだ! だからね、結局オレの言いたい事はね、最近の若い者…とくに男の方にだね、それを言いたいと。それというのも女性が男性に求めるものが会話の中の多様性だからであると…まあ…そんな訳で、がんばれ男性!! と。

(ほ)ということです、はい。

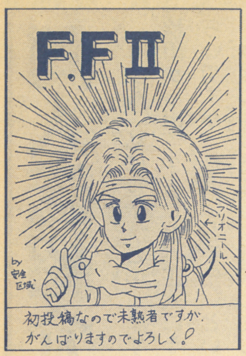

▲北海道／安全区域

▶青森県／内村みつる

▲群馬県／ロトの兄くん

▼千葉県／ドリームハンター

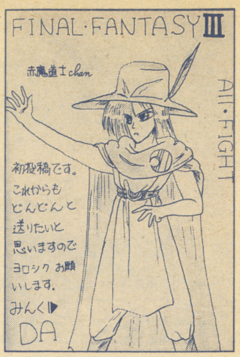

▲大阪府／飛天みんく

▲埼玉県／You!

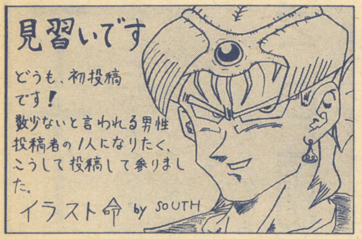

◀三重県／SOUTH

◀北海道／早坂らん

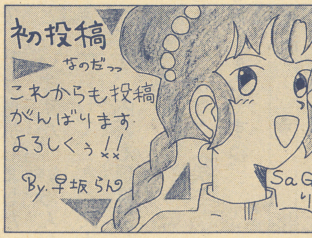

▲兵庫県／大野猫吉

▼大分県／ピヨピヨ

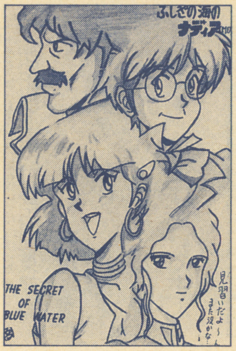

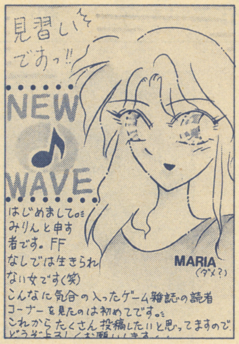

▲大阪府／みりん

▼大阪府／末吉

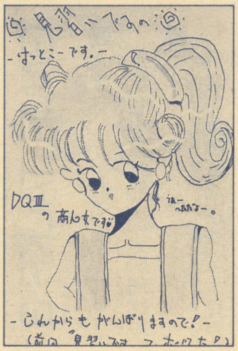

最近の投書を見ていると"イタズラ電話""投稿物掲載等"などそんな話が色々有りますが、そこで一つ私の意見を述べさせてもらいます。GBはそういう類の腹立つこのハケロですか？（いい方は悪いけど）確かにイタズラ電話は非常に嫌なものです。誌上で『やめて下さい』と呼びかけるのはとてもいいことだと思います。でも押し付けかもしれませんが、鷹月さんも毎回毎回そんなのでうんざりしているかもしれない、そう思ったことはないのでしょうか。一番悪いのは電話をかけた人ですが、かといってGBにぐち（…適切ではない…かな）をこぼす…というのも私は良くないと思います。GBは読者みんなの雑誌です。同意を誰かに求めて書いた人もいるのではないでしょうか。対策は色々あるんです。何もしないでただ…ていうのもねぇ。それと夢野愛根子さんへ。私はそうは思いません。GB買って3年になるけど、GBカントリー→Ca-l-meはとくに違和感はなかったです。私もそうかもしれませんが、最近何だか我がままになってきていると思います（ほとんどの人は違うけど）。もう少し、せめて相手のことを思いやる人間としての最低の常識は、ふみわきまえてもらいたいです（生意気ですみません）。

男鹿市／高瀬の家の電話番号は電話帳にのってない（希望できる）飛竜

㊢うーむ…このハガキを最後にイタズラ電話とかの話題を載せるのはやめようかな？と思いました。いや…何も知らないド素人の私ですが、いろんな事やって、いろんな事を学びましたね。皆さんお世話をかけました。

鷹さんこんにちは！少し本を見ない間にGBカントリー終わったんですね。今度から"ランク"になるそうですが、今までためた"ポイント"はどうなっちゃうのでしょうか？また、ゼロからため直しなのか？それとも継続してためていくのかなぁ？教えて下さい。（もしまたゼロからだと、今までの努力が水の泡ですが…）それにしても担当がよく変わりますねェ。（皮肉たっぷり）とりあえずは頑張って下さいね！

千葉県／駿河雅俊

㊢えと…とりあえず昔のポイントは継続していいんですので安心して下さい。担当者は多いほうが楽しいんじゃないかな…なんて思うのですがいかがでしょうか？（なんともはや…）

同人誌紹介コーナー

どうも、私は笹錦洸と申します。ライターになる為の下準備で、秋田から出てきました。正式にライターになるのは、多分半年後ぐらいですが、今回はお手伝いということで、まだ高3なんでね。今回の同人誌は私が選択しました。少し厳しく選んだかなぁ？

1234 DRAGON QUEST

■A5判　オフセット　68ページ　無記名小為替800円＋宛名シール同封

■〒334　埼玉県鳩ケ谷市三ツ和2—8—6　山尾　祐子

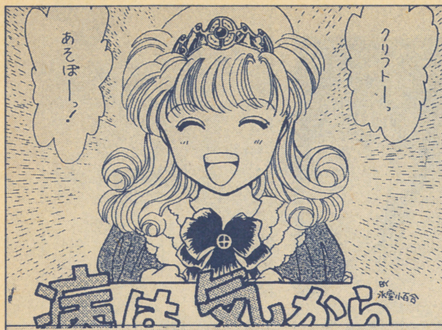

(笹)今月のイチオシはこれ！という訳で、私が選択しました。二人誌といいますが、いろんな方が執筆してらして、とってもにぎやかです。内容も豊富でしかもレベルが高い。でも危ないかな？(笑)

(鷹)私もおすすめですね。

こぴか・りくみいと

■B6判　オフセット　20P　無記名小為替300円(送料込)おまけもつく予定です。

■〒444—01　額田郡幸田町菱田池東部93　石川　真弓

(笹)中学生が、なけなしの金をはたいて作りました、ということです。出来はいいですよ。

GAME TALKS 3

■A5判　オフセット　70P　無記名小為替400円＋175円切手

■〒222　神奈川県横浜市港北区大豆戸町1141　藤井　真理子

(笹)その名の通り、執筆者さんのトークが多めです。しかしその他も盛りだくさん。楽しいです。

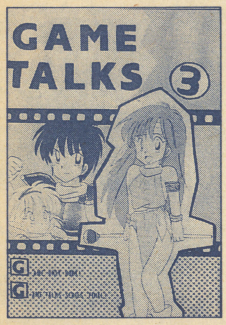

ここで逢えるね

■A5判　オフセット　68P　無記名小為替600円(送料込)宛名カードがあれば助かります。

■〒200　神奈川県川崎市中原区井田中ノ町355　小室　和生

(笹)今だからこそソーサリアン！

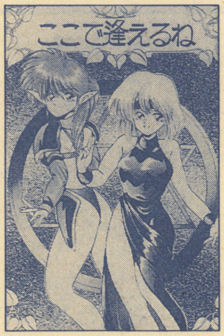

OUR LIFE

■B6判　オフセット　20P　無記名小為替＋切手250円(送料込)

■〒191　東京都日野市日野台5—21—12　西條方「O・L」係

(笹)米梨航さん個人誌。WIZ中心ゲーム本。鷹月さんのお勧め。

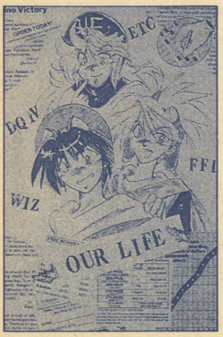

OTTAMAGATION！

■A5判　オフセット　44P　無記名小為替400円＋175円切手＋62円切手　必ず宛名カードを同封して下さい。

■〒198—01　青梅市二俣尾4—1048—1　岡田　理絵「！」係

(笹)お二人の方の合作誌です。

アカネイア大陸戦記

■A5判　オフセット　44P　無記名小為替300円＋175円切手＋62円切手＋宛名カード

■〒236　神奈川県横浜市金沢区金沢町184—177　黒田　有紀

(笹)1～25面までの全ステージをパロディー、凄く面白い。

次回から文章ネタも増えるのでよろしくね！

キャラクター季節物衣装コンテスト（ランク3）

ゲームのキャラクターに自分のデザインしたものを着せてCall me！の扉を飾りましょう。

次回は秋ですね！

フリーイラスト（参加した人それぞれにランク2）

ハガキサイズにゲームのキャラクターのイラストを描いて下さい。合作や詩などもこのコーナーに入れさせてもらいますね。

フリートーク（ランク2）

好きな事を描いたり主張して下さい。このコーナーでは特に字の大きさに注意して下さいね。

文通しよう！

これからはハガキによる今までの投稿と、文章のみの投稿の2とおりを募集します。つまり、ハガキで絵を入れた今までのものと、完全に文字だけの自己PRのことです。

サークルお誘い

会員募集やサークルインフォメーションを送って下さい。送る時はハガキの裏に今までに載った回数を書いておいて下さい。

同人誌紹介コーナー

あなたの作った本と紹介文、それと本の申し込み方法とプロフィールを同封して下さい。住所は必ず都道府県名を記入して下さい。

孤島の異変質問コーナー

本誌の連載で疑問に思ったこととかを質問する所です。（ランク1）

ハガキは各プレイヤーなどを励ましたりするものとか、とにかく好きな事を書いて下さい。（ランク2）

はげましのおたよりくれるとうれしいな…（苦笑）

マスターと世間話（ランク1）

私や読者のお話の場です。できれば誰に話すか指名してください。質問には鷹月とらぁ橋とほろろと高飛車夫の4人が答えます。

笑うのはお前だ!!（ランク2）

ハガキサイズの紙にマンガを描いて送って下さい。面白ければどんどん載せちゃいますよ！

道化師かあ…（ランク3）

4コママンガのコーナーです。サイズは下を見て下さい。

あて先コーナー（ランク2）

ハガキサイズを横にして、あて先を書いて下さい。アイデアが勝負だ！

絵の書き方（ランク3）

自分が絵を描く時のコツとかを教えて下さい。

達成ランクについて

ランクがたまると以下のとおりです。

ランク6

Call me！DX

今回はマンガ編で9月頃完成します。

ランク16

文具やCDなんかを3千円分プレゼント！

ランク18

2分の1ページ独占ができます。これを行うのはたぶん私が担当のうちらしいので、とりあえずそのことをお知らせいたします。

ランク20

ゲームソフト1本プレゼントします。あまり手に入りにくいのはダメかも…。

㊟いやあ…今月はけっこういろんなトラブルがあって充実していた（?）のだが、それと同時にいろんな人に会えたからいいかな…。お金があったら今頃式根島に行ってたろうに…。

さて…今月はいかがでした？どんなささいな事でも（投稿でなくても）手紙とか出してどんどん意見とかすると、もっといいページづくりが出来ると思うので、みなさんお手紙ちょうだいね。でも、増ページやカラーはとうぶんムリなので、カンベンね。それじゃまた来月お会いしましょう。

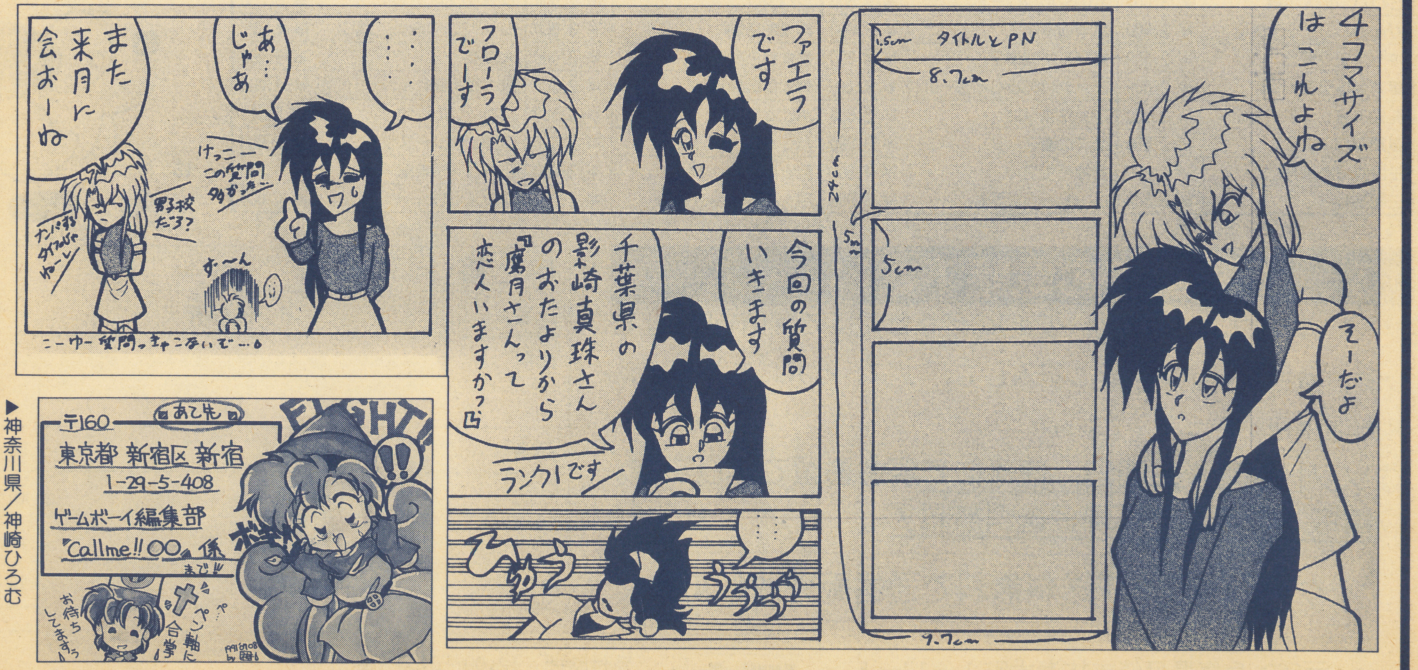

▶神奈川県／神崎ひろむ

ファミコン・パソコン

鉄道模型

CDも買取るよッ！

どしどし電話下さいネ！

安く売ります！ 高く買います！

箱・説明書の無いものは電話で金額を確認して下さい。※一部、箱・説がないと買取り不可
（PC・CD・メガドライブ・スーパーファミコンは箱・説両方そろってないと買取り出来ません）

赤川次郎の幽霊列車	¥ 2,000	ドラゴンボールZ2	¥ 2,800	★PCエンジンソフト		球界道中記	¥ 2,000
ぼくドラキュラくん	¥ 2,000	天地を喰らう2	¥ 2,400	エターナルシティ	¥ 2,500	ソニックザヘッジホック	¥ 2,200
いただきストリート	¥ 2,200	熱血高校ドッジボール部	¥ 2,500	F1サーカス91	¥ 2,500	ふしぎの海のナディア	¥ 2,800
井出洋介の実践麻雀2	¥ 3,000	爆笑人生劇場2	¥ 2,500	F1ドリーム	¥ 2,500	ラングリッサー	¥ 2,500
イースIII	¥ 2,200	パチ夫くん3	¥ 2,800	クイズアベニュー	¥ 2,000	★ゲームボーイソフト	
A列車で行こう	¥ 2,500	バトルフリート	¥ 2,500	シャーロックホームズの探偵講座	¥ 2,500	エレベーターアクション	¥ 1,400
快傑ヤンチャ丸2	¥ 1,800	パロディウスだ	¥ 2,000	ゼロヨンチャンプ	¥ 3,000	元祖ヤンチャ丸	¥ 1,400
くにお君の時代劇だよ全員集合	¥ 2,200	ファミリーサーキット91	¥ 2,500	パワーリーグ4	¥ 2,200	聖剣伝説－F・F外伝－	¥ 1,500
クォーターバックスクランブル	¥ 2,800	ボンバーマン2	¥ 2,200	PC原人2	¥ 1,700	まじかるタルるートくん	¥ 1,600
甲子園	¥ 2,000	マイライフマイラブ	¥ 2,800	マンホール	¥ 2,400	レジェンド	¥ 1,500
スーパーマリオ3	¥ 2,800	まじかるタルるートくん	¥ 2,600	モトローダー2	¥ 2,000	ロックマンワールド	¥ 1,500
タイトーバスケットボール	¥ 2,000	メタルマックス	¥ 2,200	★メガドライブソフト		スーパーファミコンソフト	☎
高橋名人の冒険島2	¥ 1,500	女神転生2	¥ 2,500	アウトラン	¥ 2,400	★パソコンソフト	☎
ダウンタウン熱血行進曲	¥ 2,500	ワギャンランド2	¥ 2,200	アドバンスド大戦略	¥ 2,800	★本体周辺機器	☎

中古ソフト大安売！（送料無料で通信販売いたします。詳しくは電話で！）

悪魔くん	¥ 3,000	ジンギスカン	¥ 3,500	★PCエンジンソフト		★メガドライブソフト	
アフターバーナー	¥ 3,500	新里見八犬伝	¥ 3,000	R−TYPE	¥ 1,800	ヴァーミリオン	¥ 1,000
1942	¥ 1,500	武田信玄2	¥ 3,000	イース3	¥ 4,000	カース	¥ 1,000
ウルトラマン倶楽部2	¥ 3,000	ドラゴンクエスト4	¥ 3,000	エグザイル	¥ 3,800	エレメンタルマスター	¥ 2,500
SDガンダム3	¥ 3,500	ドラゴンボール3	¥ 2,800	F1サーカス	¥ 4,000	ゴールデンアックス	¥ 3,000
SDガンダム外伝	¥ 3,000	ドラゴンボールZ	¥ 3,800	スピンペア	¥ 3,000	ストライダー飛竜	¥ 2,500
SDバトル大相撲	¥ 3,000	虹のシルクロード	¥ 3,500	ジパング	¥ 2,500	ソーサリアン	¥ 3,000
がんばれゴエモン外伝	¥ 2,500	忍者らホイ	¥ 3,000	桃太郎活劇	¥ 3,000	シャイニング&ザダクネス	¥ 4,500
キャプテン翼2	¥ 2,500	爆笑人生劇場2	¥ 4,000	桃太郎伝説ターボ	¥ 2,000	大旋風	¥ 3,000
銀河英雄伝説	¥ 2,000	ファイナルファンタジーIII	¥ 3,000	桃太郎伝説II	¥ 2,500	鮫！鮫！鮫	¥ 3,000
孔雀王2	¥ 3,000	ファミスタ91	¥ 3,500	ポピュラス	¥ 4,500	スタークルーザー	¥ 2,000
激闘プロレス	¥ 2,500	北斗の拳3	¥ 3,000	パワーリーグ3	¥ 2,500	ファンタジースター3	¥ 2,000
三国志（光栄）	¥ 4,800	女神転生2	¥ 4,500	最後の忍道	¥ 3,000	バハムート戦記	¥ 3,500
三国志II	¥ 8,500	レーサーミニ四駆	¥ 3,000	ワールドスタジアム	¥ 1,000	レッスルウォー	¥ 4,000

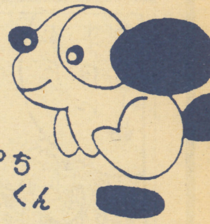

ぽちくん

まずお電話下さい

☆表にのっていないソフト・CDの価格は電話で聞いて下さい。

☆受付番号を必ず申込書に記入して，ソフトと共に宅急便か，郵便小包で送って下さい。

◎ソフト到着後，即日，速達にて現金書留で送ります。

◎買取本数関係なく現金送料無料！

※ゲームソフト，送料無料で通信販売致します。

申込書（同意書）		受付 No.	
氏名　　　　才		保護者　　　㊞	
住所 TEL　（　　）			
品名	箱・説		箱・説
	箱・説		箱・説
	箱・説		箱・説
	箱・説		箱・説

〒660 兵庫県尼崎市杭瀬本町 1−17−5
上中ビル301

ぽち

受付時間 12:00〜6:00
通販部☎(06)489-1787

ゲームボーイ

GB 読者プレゼント

さあ！さあ！　寄ってらっしゃい見てらっしゃい、今月もこの大量のソフトを皆さんにプレゼントしちゃうぜよーっ、へっへ――っ。欲しい奴は閉じ込みのアンケートハガキに書いてポストに入れるのだ！（41円切手はるのは絶対忘れるんじゃねーぜ）

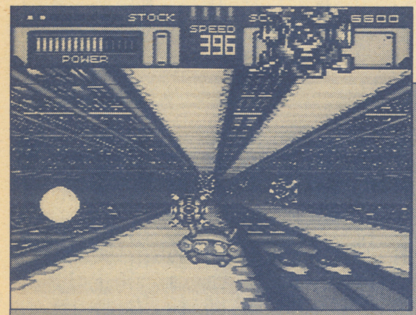

ハイパーゾーン
HAL研究所　3名

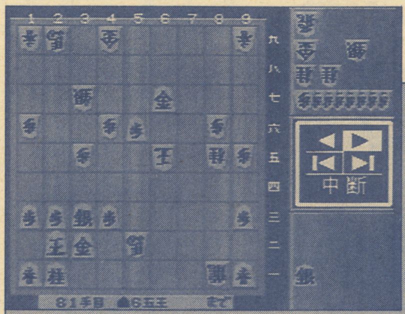

初段　森田将棋
セタ　3名

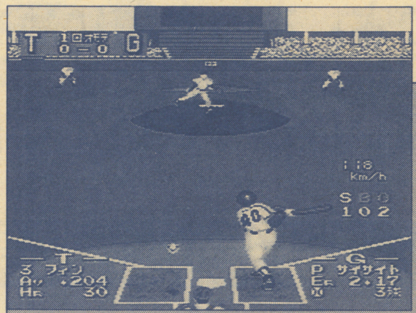

パワーリーグⅣ
ハドソン　4名

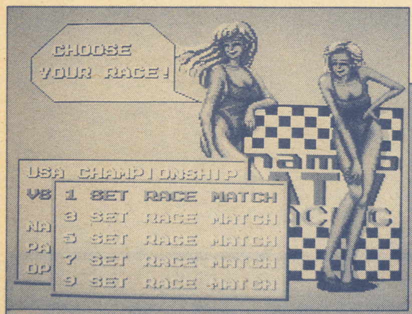

メガトラックス
ナムコ　2名

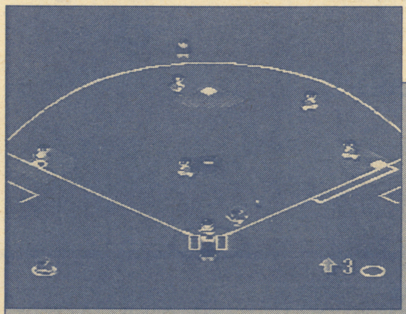

白熱プロ野球ガンバリーグ
エピック・ソニー　3名

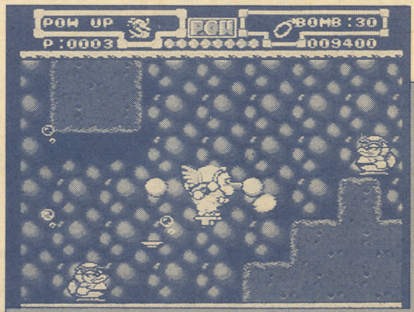

はなたーかだか!?
タイトー　2名

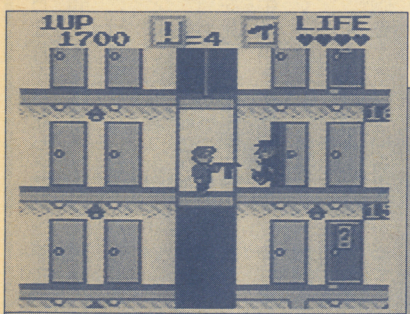

エレベーターアクション
タイトー　3名

メタルスレイダーグローリー
HAL研究所　3名

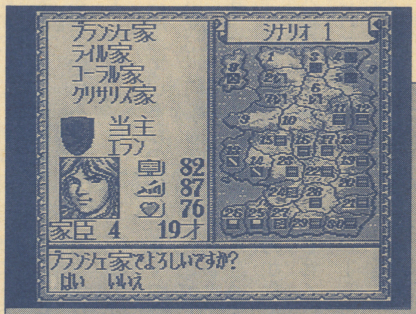

ロイヤルブラッド
光栄　2名

★読者プレゼントに応募する人は、ハガキアンケートに答えて送ってネ！

発表は12月号で行います　**〆切は9月30日（消印有効）**

next issue

♬さあ、次号は本の構成が大幅に変わる予定だから楽しみにしてまってててくれ！ ゲームの方も、スーファミ、メガドラ、PC、ファミコン、アーケードと多種多様に紹介していくぜぃ！ だから皆な、来月もよろしく頼むよ。おっと言い忘れたが発売日は9月30日だ！ それまで小遣いはとっといてくれよ！

8月号 読者プレゼント 当選者発表!!

●マーベルランド
福岡県／上田裕司
三重県／小倉康子
岡山県／谷口幸次

●ジャングルウオーズ
埼玉県／平塚義美
長野県／西下山秀明
熊本県／大野信和

●パワーイレブン
滋賀県／宮島雅美
静岡県／隅田 健
兵庫県／今野祥平

●飛龍の拳スペシャル
茨木県／倉池 聡
福島県／佐々木良孝
広島県／野口 大

●ボンバーマンII
東京都／後藤 司
大阪府／木村真悟
埼玉県／小笠原 章

●スーパーウルトラベースボール
北海道／斉藤英二
栃木県／金子智樹
東京都／三浦雄一

●イースIII
奈良県／市川淳一
宮城県／鈴木正伸
熊本県／中山 治

●スプラッシュレイク
東京都／戸田二郎
東京都／奥山真由美
岩手県／矢口典明

●大戦略
愛媛県／村上恵子
東京都／吉田 光
大阪府／阿部国伸

おめでとうございます

GBから大募集

▶ゲームライター…………若干名

応募資格：高校生以上ならどなたでも。経験者優遇

待　遇：要相談

●希望者はゲームボーイ☎03—3226—0867　安藤まで

ど〜んと来てや!!

編集後記

♬8月1日から2週間、オレはアメリカに行ってきた。日本とはひと味違う太陽に焼かれた褐色の肌を見て、編集部の連中はハトが豆鉄砲をくらったような顔をしていた。しかし、オレはハトが豆鉄砲をくらっている姿を見た事がない。Ⓗ

●学生さんは夏休も終わって「あーあまた学校かー」なんて言ってる人もいると思うけど、オレにしてみりゃ学生の時の方が気楽でよかったなー（今でも気楽だという話もあるが…）。自由な時間を多く持ってるのは学生の内だけ（本当かな〜ⓡ）だからその時を有効に使うようがんばるべし Ⓐ

♥ひと夏が過ぎた。肌を焼きつけた暑い日射しも、長い影を落とし始めている。わずかに開いた窓から入る隙間風は、秋の音色を奏で始める。ヒュ〜、ヒュ〜、プウ…。らぁ橋よ、感傷に浸っている私の前で屁は御法度だ。何事もなかったかのようにゲームし続けらぁ橋を一べつして、私は今月最後の入稿分ネームを書き上げた。これで数日間フリーな時間を過ごせる。その喜びをらぁ橋に表現するため、私はイスに片足をかけ、アゴを手で押えてポーズをつくる。秋は人間をアクターに変えるようだ。だが、らぁ橋は見に来ない…。そのかわり、向かいのビルのオバサンに見られていた…。フッ、ギターを抱いた渡り鳥、小林旭の孤独が少しだけ分かったような気がするぜ。私はしばらくの間、硬まっていた…。Ⓚ

★今月はゲームミュージックフェスティバルとストIIのゲーム大会という2大イベントを見に行ってきたのだがどちらも素晴らしかった。特にGMFの後なんかもうCD買いまくりで大変…。最近はプレイした事の無いゲームの音楽も聞く様にしてる。最初は変な曲だなーと思いつつも何度か聞いてると、やめられなくなって、しまいにゃ体がリズムをとっている。そして〝ハタ〟と気ずくとGMしか聴けない体に…うわ——っ！ でも好きだからいいんだ。さっ、忍者ウォリアーズのCD買いに行こー。（ハマるらぁ橋）

★くっ今月を乗りきることさえできりゃ…あとは楽になると思うんだけどなぁ…どうなるのかな…いや！ 悩むとハゲるぜ！ くよくよするよりもゲームボーイのW-Zに燃えるぜ！ なかなかの出来だ！ なんだかんだとやっぱり仕事が日に日に遅くなる（鷹月）

あのダンジョンマスターが PCエンジンで復活!!

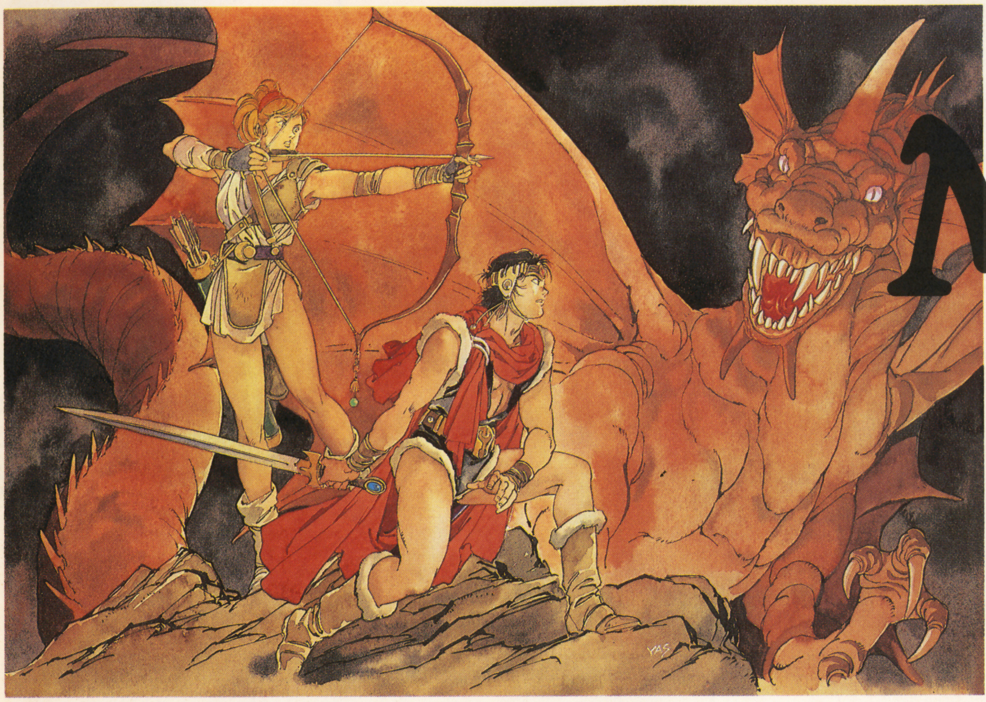

Might and Magic

マイト アンド マジック

いまだ根強い人気を誇るロールプレイングゲーム。それだけに秀作RPGも数多く登場する今日この頃。それに遅れを取るまいとNECアベニューから超人気RPGが移植される。

NECアベニュー	発売日未定
¥7200(税別)	CD-ROM

▲敵とエンカウント!!先頭の敵のグラフィックの後、戦闘シーンに入る、敵が多すぎるなあ、こんな大軍とどう闘うの？

▶冒険する上で最もお世話になるお店。武器屋、宿屋、食料品店、訓練場（次の経験値が聞ける)、占いの店等がある

全米大ヒットRPGがCD・ROM²で登場!!

この「マイト&マジック」という名を聞いて、思わず「おーっ」と叫んでしまう人も多くいると思う。そう、パソコン界で大旋風を巻き起こしたあのソフトなのだよ。そして、そのマイト&マジックがもうじきCD・ROM²用ソフトとして僕らの前に姿を現すのだ。CD・ROMに移植するにあたって、よりプレイし易くする為にさまざまな面で改良を加え、当然アニメに勝るとも劣らないグラフィックシーンと、現在活躍中の豪華な声優の方々によるドラマチックなストーリ展開を実現したのだ。そしてキャラクターデザインは「機動戦士ガンダム」など数々の名作を手がけた安彦良和氏が担当しておられるのだぁ～っ!!まだまだそれだけではないっ!!一般的に3Dダンジョンというのはマッピングなどが面倒くさくて（それが楽しいんだ、と言う人もいるが…。)敬遠される場合が多いんだけど、オートマッピング機能をつけることでその不満はほとんど解消された。その他、それぞれのキャラクターに設定された深いストーリーも見ものなのだ。今からうでがなるぜぇ～っ!!

©1987 Jon Van Caneghem
©1991 NEC Avenue, Ltd.

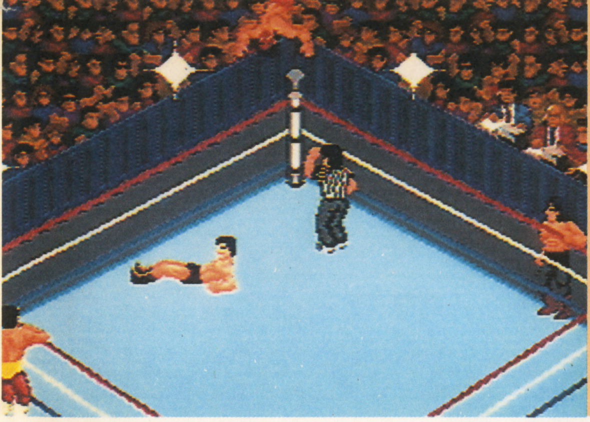

おもしろさ卍固め！キミの部屋が蔵前国技館に早変わり!!

ファイヤープロレスリング 2nd BOUT
セカンド バウト

格闘ゲームの決定版「ファイプロ」がパワーアップして帰ってきた。相変わらず技を出すタイミングは難しいが、摑めば病みつき。“格闘王”目指してダァーッ!!

ヒューマン	発売中	¥6900	Huカード・4M

プ・プ・プ・プロレスゲームニュースの時間です!!

こんばんは、福沢ジャストミート朗です。今熱き闘いを行っているプロレス=団体のうちキミはどこを応援していらっしゃいます？ 明るく楽しく激しい全日本ですか。それとも燃える闘魂の新日本でしょうか。それとも、あの有刺鉄線電流爆破マッチのFMWでしょうか。今、本当にプロレス界は熱い！ ファンが各々の好みによって団体を選び、そのダイゴ味を堪能できるようになっています。鶴田が吠える、ムタが躍る、サンダーが飛ぶ、橋本が蹴る、大仁田が泣く、馬場が動く…。どーですか！ このプロレス界の盛り上がりは。その興奮を具現化したゲームが、この「ファイプロ」なのです。

▶前作では、あまりに熱くなって仕事にならなかった。さて、今回は…

思わず力が入ってしまう興奮モードは全部で4種類

SUPER TOURNAMENT
もちろん目指すは格闘王!! 熱いぜぇ

トーナメント形式で行なわれる勝ち抜き戦モード。力以上に運も勝負を大きく左右するところが面白い。1回戦、2回戦と最終的に4回勝つと優勝。ただし引き分けになってしまった時は、両者失格。16人の頂点に立ちベルトを腰に巻くのは？

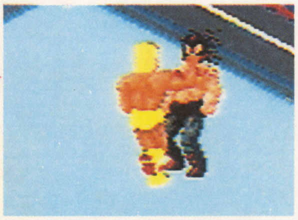

▶凶器攻撃は、なくなったものの流血はアリだ!!

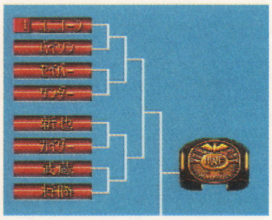

▶指輪じゃないぞ。栄光のHWFベルトだ

EXCITE SERIES
4人同時プレイも可。興奮度も4倍!!

16人の中から好きなレスラーを選択して対戦するモード。制限時間と勝負の本数、及びランバージャックデスマッチの有無の設定も可能。ここでは各レスラーの特徴、必殺技じっくり研究しよう。最高4人まで同時プレイが楽しめる。燃えるぞー。

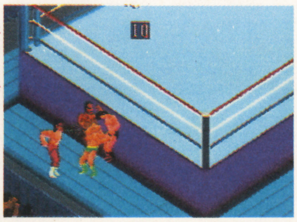

▶力の勝負をしたい人は場外乱闘なしの設定で

▶16人の中からキミの好きなレスラーを選択

ELIMINATION MATCH
前作で好評の5対5の団体戦も燃える

柔道でいうところの団体戦。両チーム共16人のレスラーの中から5人づつレスラーを選択して、5対5で対決するモード。先鋒から始まり、各チーム1人づつ順番に出していき、先に相手チームの5人全員を倒した方が勝ち。無制限1本勝負。

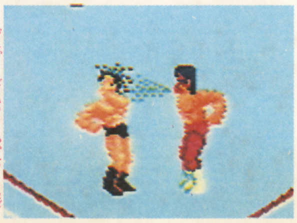

▶武者は毒霧で相手を惑わす、芸が細かい

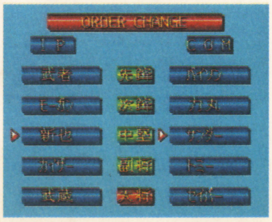

▶本当にこんなカードを見てみたいもんだね

WORLD CHAMPION SERIES
ポイントを稼げ!! 男硬派の勝ち抜き戦

10分間1本勝負で、自分の選択したレスラーまたはチームが勝つと、その勝ち方に応じてポイントがもらえ、ポイントが高くなれば次の試合へと進める。またファンにとって嬉しいのが、タッグが自由に組めるようになったこと。これって本当にいい。

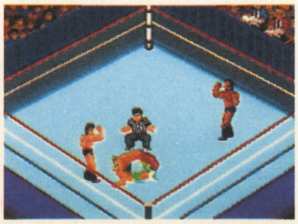

▶タッグマッチは、このタッチプレーがポイント

▶超ウルトラタッグマッチ。こりゃ凄い顔合せ

©HUMAN 1991

熱いドラマを演出する16人の戦士達

スター・バイソン	アトミック・ブラスター	スーパー・カイザー	ナック・将勝	ブレード・武者	サンダー・龍	ハリケーン・力丸	ビクトリー・武蔵
リングの猛牛	鋼鉄の筋肉	時の皇帝	若き闘将	妖忍者	雷鳴戦士	最後の志士	闘いの伝説
1948.2.29	1961.8.4	不明	1971.8.7	1966.6.22	1952.12.8	1951.6.7	1948.3.7
200cm150kg	190cm130kg	170cm95kg	182cm100kg	188cm107kg	185cm105kg	185cm110kg	186cm105kg
USA	USA	不明	JAPAN	JAPAN	JAPAN	JAPAN	JAPAN
ラリアート	フライングラリアート	トペ・コン・ヒーロ	掌底	ムーンサルトプレス	パワーボム	サソリ固め	延髄斬り

ヒットマン・セイバー	アックス・モーガン	マスクド・ユニコーン	ブラック・カジワラ	クラッシャー・新也	ミスター・K	トミー・ボンバー	冴刃 明
魔王の刺客	無敵の超人	超新星仮面	関節の妖精	破壊大王	はぐれ重戦士	パワフル爆弾	世界の格闘王
1960.2.8	1959.6.10	1969.2.26	1949.4.26	1965.7.7	1968.2.17	1954.7.15	1957.9.4
205cm172kg	201cm145kg	175cm98kg	184cm104kg	183cm136kg	210cm140kg	193cm113kg	192cm110kg
USA	USA	CANADA	BRAZIL	JAPAN	JAPAN	JAPAN	JAPAN
ボディアタック	アックスボンバー	フライングクロスチョップ	脇固め	D・D・T	カナディアンバックブリーカー	バックドロップホールド	キャプチュード

PC版四角ジャングル。バトルの派手さはお祭り騒ぎ!!

必殺技

必殺技サク裂!!決まれば気分爽快!!

プロレスの華は、やっぱ必殺技だよね。各レスラーには、そのレスラーにしか使えない必殺技があり、今回新たに最近流行のDDT、ムーンサルトプレス等が加わった。当然簡単には決まらないが、決まった時の気持ち良さはファイプロならでは。

バックドロップホールド

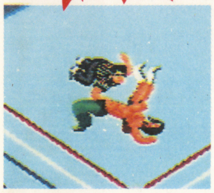

▲セメントやれば一番強い?トミーの必殺技炸裂

サソリ固め

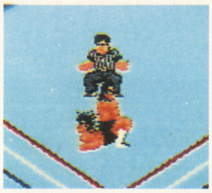

▲パワーファイター力丸の掟破りのサソリだぁー

ムーンサルトプレス

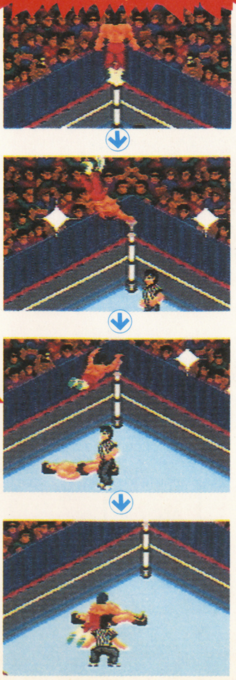

D・D・T

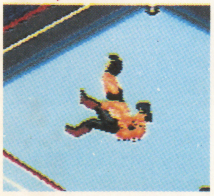

▲「破壊大王」の異名通りのパワー攻撃からDDT

フライングラリアート

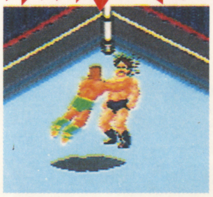

▲筋肉モリモリのブラスターが飛んだぁー

技のかけ方

勝利のためには練習は不可欠!!

この技をかけるタイミングが「ファイプロ」の一番難しい点でもあり、一番面白い点でもある。組み合ってから技をかける時は、相手が腰を落とした瞬間(ヒザを曲げた状態)がチャンス!! といっても、このタイミングを掴むのは難しい。練習あるのみ。

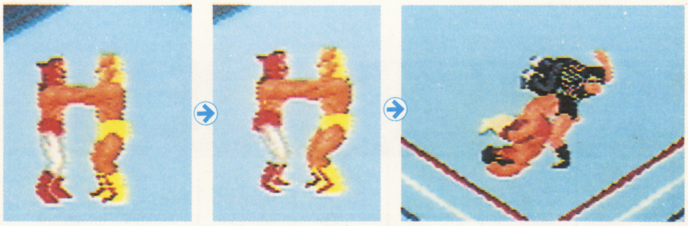

ダメージ

この細かいこだわりはヒューマンならでは

レスラーの体力は、技を受けると減っていき、何もしなければ少しずつ回復していく。腕にダメージを受ける(腕が下がる。写真参照)と投げ技やラリアートなどの威力が下がり、脚にダメージを受けると飛び技やキックなどの威力が下がる。

個性的キャラが魅力的なコミカルシューティングだ!

はなたーかだか!?

タイトーから発売される「はなたーかだか!?」は、純和風の世界が舞台のコミカルシューティング。いたるところに盛り込まれたユニークなアイディアと個性あふれる敵キャラ達がとっても魅力的なのだ。

タイトー	発売中
¥7,200(税別)	Huカード

とっても笑えるシューティング

「はなたーかだか!?」というタイトルもユニークだけど、中味の方もタイトルに負けないくらいユニークなのだ。思わず笑っちゃうような敵キャラやアイデアいっぱいの仕掛けがとっても楽しいシューティングゲームだ。

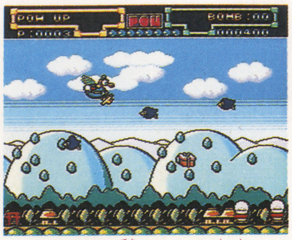

▲ユニークな敵キャラや仕掛けがいっぱいのコミカルシューティングゲームなのだ

STORYだよ〜ん

ちょっとしたイタズラのせいで復活した魔人「ジカンダ」に彼女のイナリちゃんをさらわれてしまったコン太。困ったコン太は天狗様に助けを求めたのでした。

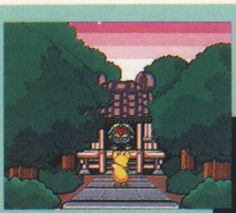

▲という訳で、山に住む天狗様にお願いするのであった

▼彼女のイナリちゃんが、ジカンダにさらわれてしまった!

自機は3段階に大きくなるっ!

このゲームの特徴は何と言っても3段階に大きくなる自機。アイテムの巻物を取るとショットのパワーアップと同時に自機も大きくなるんだ。もちろん自機が大きくなるって事は敵の弾に当たる危険性も高くなるって事なんだけど、最大時のショットの破壊力はそんな事を忘れさせてくれるほど強力なのだ。

第1段階

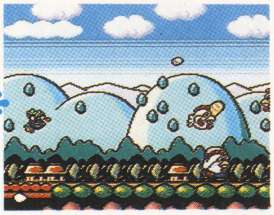

▲これでは、ザコキャラと同じ大きさだ。情けない

第2段階

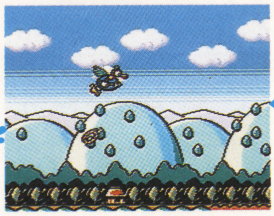

▲これがスタート時の大きさ。基本はこれ

そして…第3段階!

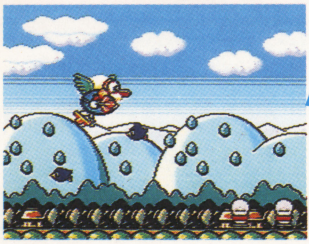

▶見よ!この大きさ。ボスキャラと比べても見劣りしない

とっても個性的な敵キャラ達

この「はなたーかだか!?」に登場する敵キャラ達は、どれを取っても個性的で魅力的なキャラばかりだ。プレイ中に思わず笑ってしまって、やられる事のないように。

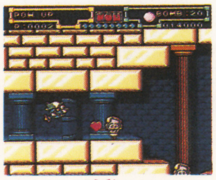

▲ハート攻撃がとってもラブリーなのだ

▲家を持ち上げる「怪力しのぶ」。どこかで聞いたような気が…

▼掃除機に乗った魔女。プレイヤーを吸い込んでしまうぞ

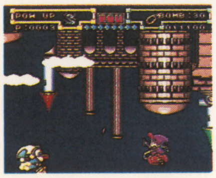

豊富なパワーアップアイテム

なんと登場するアイテムは16種類! ショットのパワーアップだけでも8種類もあるのだ。こんなにあると何を取るか迷ってしまうよね。

- ホーミング弾。IIボタンの溜撃ちで使う
- 3方向に弾を撃つ。壁に当たると反射する
- 5方向の貫通弾。これは強力!
- いわゆる対地レーザー。地形にそって進む
- かんしゃく玉。普通に言えば、ボムだ
- ネズミ花火。ある一定の時間で爆発する
- まきびし。敵や敵の弾に当たると爆発する

- 手鞠。地面や壁に当たるとバウンドする
- 小天狗。いわゆるオプションの働きをする
- 団扇。画面上の敵を全滅させる
- アメリカンクラッカー。シールドの役目をする
- 巻物。自機の拡大ショットのパワーアップ
- 蓑。プレイヤーが一定時間無敵になる
- かぐや姫。プレイヤー機数がなんと30UP
- 小判。プレイヤーの得点がアップする
- 羽。プレイヤーのスピードアップ

©1991 TAITO CORP.

一之面

旅の始まりは、のどかな田園風景が舞台。雀やカラス、お地蔵様なんかが攻撃してくるけど、実はこのゲームに出てくる敵キャラはみんなタヌキが化けたものなのだ。遠慮なくやっつけてしまおう。

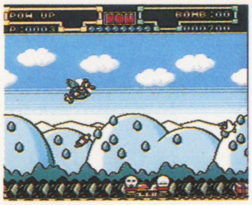

▲背景だけじゃなくて、音楽もほのぼのしてるのだ。たまには、こういうシューティングもオツなもの

▼洞窟を抜けると、あたりはもう日が暮れかけている。夕焼けのグラフィックがとても美しいね

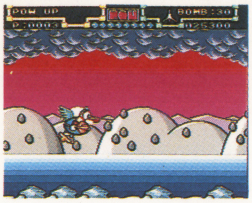

ボス 地獄突きブッチャー!

なんとこいつは、唾をはいて攻撃してくるのだ。頼むからその攻撃はやめてくれ。

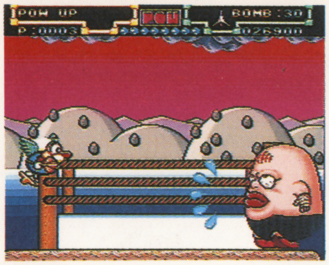

▲むう、なんて醜いボスだ。ええいっ!唾を吐くな!!

二之面

にぎやかな縁日が舞台なのだ。このステージから登場する敵キャラの種類もぐっと増えてくるぞ。斜めスクロールする場面や忍者屋敷、結界など趣向を凝らした仕掛もたくさん登場して楽しませてくれる。

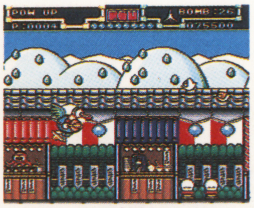

▲あたりは、夏祭でとってもにぎやかな雰囲気。しかし、天狗様は、祭を見ている暇さえないのであった

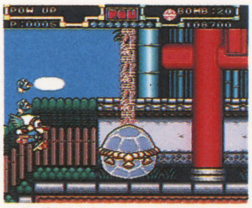

▲忍者屋敷を抜けると、そこには結界が…。早く結界を壊さないとスクロールにつぶされてしまうぞ

ボス 信楽の巨大たぬき

このボスの弱点はチト恥ずかしい位置にある。そう、弱点はキ○タ×なのだ。

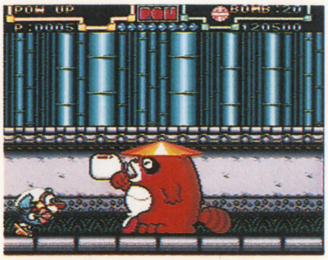

▲いくらダメージを与えても、酒を飲んで回復してしまう。酒瓶を壊せっ!

三之面

広々とした大空が気持ち良さそうなのだ。空が舞台という事で、飛行船や落下傘部隊なんていう敵も登場する。この面の最大の見せ場は、鯉のぼり型巨大戦艦。早く鱗を撃たないとスクロールに潰されてしまうぞ。

▼なんと、飛行船が登場してしまうんだ。しかし、この飛行船に乗っているもぐらは、かわいいなぁ

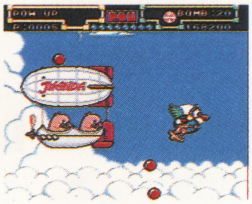

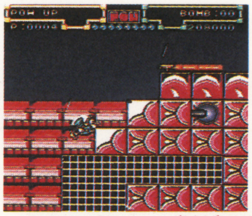

▲これが、鯉のぼり型巨大戦艦だっ!はがれた鱗の下には骨組みが見えたりして、なかなか芸が細かいぞ

ボス 仏の顔も大魔人

首と手を切り離して攻撃してくるという言語道断なボス。こいつは手強いぞ。

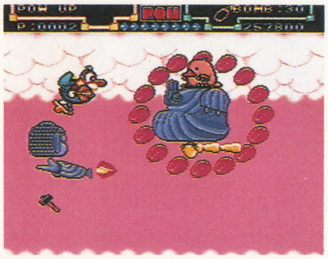

▲蓮の葉は、攻撃をガードしてしまう。まずは、蓮の葉を破壊しよう

四之面

富士山と夕焼けそして桜吹雪がとっても美しいステージだ。そんな美しい風景とは裏腹に、このステージの攻撃はかなりキツイ。美しい風景に見とれていると、あっという間にやられてしまうのだ。

▼後ろからは、もぐらの乗った列車が…。列車の出す煙に乗ると、自機が上にあがっていってしまうのだ

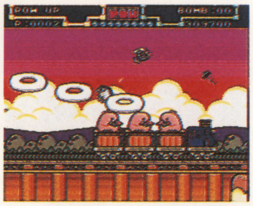

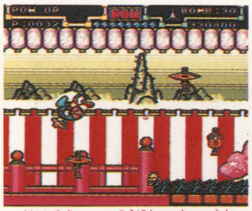

▲桜吹雪に、紅白の垂れ幕やちょうちんなどめでたい事づくめの背景。バックの山は、まるで水墨画のようだ

ボス 歌舞伎役者七変化

最初の能面の顔を倒すと首から肉片が噴出して次の顔が出てくるのだ。

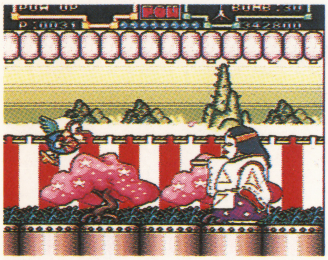

▲能面を破壊すると、次はジェイソン、次はフレディの顔が出てくるのだ

裏ステージとは!?

魔人「ジカンダ」を再び封印するには、12枚の封印のかけらが必要なのだ。12枚のうち6枚は、各面のボスを倒せば手に入れる事が出来る。あとの6枚は、各ステージにある裏ステージに隠されているのだ。裏ステージは表ステージとはちょっと違った幻想的な雰囲気。表ステージ以上にユニークな仕掛や敵キャラが待ちかまえているぞ。

▲ステージ1の裏ステージ。表とは、ちょっと違った雰囲気だ

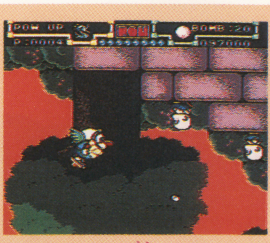

▲ステージ2の裏ステージは、表とあんまり変わらない

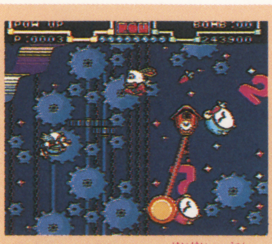

▲ファンタジックな背景が美しい、ステージ3の裏ステージ

空前の競馬ブームに拍車をかける、凄いゲーム登場

FC、GB版「ファミリージョッキー」をパワーアップ、進化させた「ジョッキー」シリーズの最新版！　熱いバトルがキミを酔わせる!!

ワールドジョッキー

ナムコ	9月20日発売	¥5,800	PCエンジン・Huカード

競馬の興奮をPCで味わおう

かつて、競馬は＝オヤジであった。しかし、今や空前の競馬ブーム。老若男女が競馬場で、場外馬券場で、人間と馬とが織りなす熱いドラマに興じているのである。

そのドラマ、熱い興奮をパックしたゲーム、それが「ワールドジョッキー」だ。この秋、キミは競馬の達人になる――!?

遊び方が豊富

このゲームには、ホースプレイとジョッキープレイの2つのモードがある。両モードには、オンリーレースとファミリーゲームというモードがあり、更にジョッキープレイにはオンリーチケットというモードがある。

▼オンリーレースはレースだけを楽しめ、ファミリーゲームは馬券も買えるのだ

▲オンリーチケットは、馬券を買ってお金を増やす事だけを楽しむモードだ

ワールドジョッキー　ここが熱い!!

いろんな立場でプレイできるのだ

ホースプレイは、愛馬を育てながら16戦を戦い抜くモード。ジョッキープレイは、馬を走らせる事を中心とした対戦モード。これらのモードでは、馬券を買って予想を楽しむ事もできる。

つまり、「ファミリージョッキー」では、馬を育てていく馬主としての立場と、馬を走らせる騎手としての立場、そして馬券を買う客としての立場を楽しめるってワケだ。

▲馬券を買ってお金を増やす楽しみを味わう

客

▲自分の馬を持ち、育てていく楽しみを味わう

馬主

▲騎手となって馬を走らせる楽しみを味わう

騎手

ハメてハマッて熱～い駆け引き！

このゲームは、最大4人まで同時プレイする事ができる。ホースプレイ、ジョッキープレイ、両モードともだぞ。

でも、何と言ってもいち番熱くなれるのが、ジョッキープレイモードでの4人同時プレイだ。コース内のあちこちに散りばめられたアイテムを、馬をぶつけ合ったり、進路妨害したりしながら取り合い、トップを狙う醍醐味は、一度プレイしたら病みつきだぞ。

▲コースも、芝、ダート、障害と様々で、天候による馬場状態の変化もあり、楽しさ倍増だ

▼レースの展開やアイテムの取り合い等、手に汗握る駆け引きを堪能できるのだ

▲4人同時プレイでは、4頭の馬をそれぞれ操作。他の2頭はコンピュータの操作になる

アイテム紹介

両モード共通		ジョッキープレイ		ホースプレイ				
?	★	ドクロ	SP	T	J	G	St	SP
▲クエスチョン／星かドクロかどちらかの効果がある	▲星／体力ゲージの半分、体力が回復する	▲ドクロ／体力ゲージの半分、体力が減少する	▲スパート／一定時間加速力（ターボ）がアップ	▲ターボ／ターボの値が次のレースから1アップ	▲ジャンプ／ジャンプの値が次のレースから1アップ	▲ガッツ／ガッツの値が次のレースから1アップ	▲スタミナ／スタミナの値が次のレースから1アップ	▲スピード／スピードの値が次のレースから1アップ

©1987　1991　NAMCO LTD.

プレイする時のコツを教えちゃう！

レースする時

最も注意したいのがレース展開。調子に乗ってとばし過ぎ、画面外を走っているとリスクが大きい。ある程度の位置をキープし、最後の直線でダッシュをかけるのが特策だ。

あとは、いかに有利なアイテムを取っていけるかだね。

▲調子に乗ってとばし過ぎ、画面外を走るのは危険。画面内を常に走るようにしよう

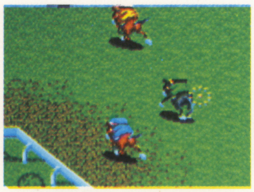

▲芝コースでは、芝のない荒れ地に注意。ここを走るとスピードが大幅にダウンするぞ

▶有利なアイテムを取る。特に最後の直線は慎重にね

▶障害走の場合、障害物を知らせる矢印が来たら飛ぶ準備だ

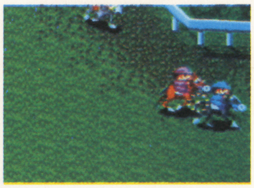

▲後方の馬をおさえて、抜かせないようにするのも重要なテクニック。立ち塞がるのだ

予想する時

一頭だけダントツで強い馬がいる場合は、それを頭にして予想した方がいい。例えば一枠の馬がダントツで強く、2、3、4枠の馬が結構有力だという場合は、一枠を頭にして、1—2、1—3、1—4と予想するワケだ。では、出走馬の実力が伯仲していたらどうするか。そんな時は、何頭かの有力馬をピックアップして組み合わせよう。例えば3、4、5枠の馬をピックアップしたなら、3—4、3—5、4—5てな具合にね。

これらの予想は、実際の競馬を予想する時によくやる方法なのだ。ま、プレイする時は試しておくれ。

▶◎は本命、○は対抗、▲は穴。この場合、6枠のアグリキャップを最重要視するのだ

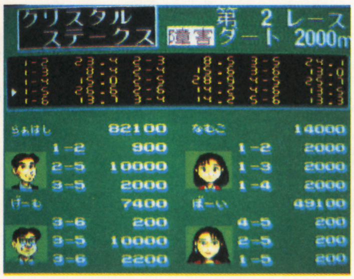

▶6枠で流した「げーむ」氏の買い方がヨイ。あとはオッズに合わせて賭け金を決めるのだ

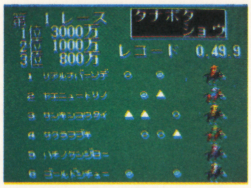

▲実力がバラついている時は、何頭かをピックアップ。この場合は1、4、6枠かな

特別企画 GBダービー 勝つのは誰だ!?

ジョッキープレイモードのオンリーレースで、GB編集部の4人が大激突！ ルールは単純。オンリーレースで4戦を行い、誰が優勝するかを決めるだけ。

さて、この勝負の結果がどうなるか、読者の皆様には予想を求む。方法は連勝複式の一点予想で、1位と2位をハガキに書いて送って欲しいのだ。当たった人から、抽選で3名に「ワールドジョッキー」をプレゼントしちゃうぞ！ 応募の宛先は左の通り。

〒160 東京都新宿区新宿1—29—5—408 ゲームボーイ編集部「ワールドジョッキーGBダービー係」

締め切りは9月30日（当日消印有効）。当選者発表はゲームボーイ12月号誌上にて行う。

枠番	1	2	3	4
騎手名	Ⓚ	らぁ橋	虎丸	うめ
ゲームの実力	D	A	C	B
競馬の知識	A	D	B	C
体力	C	A	D	B
かけひき	B	C	A	D
せこさ	A	D	B	C
出場騎手のコメント	自信？ とりあえず頑張るだけさ。ゲーム下手？ どうせ下手さ、そうさ、よいやさ	幼稚園からのゲーマーである私は負けん！ ナムコのゲーム大会で負けた？ 昔の事は忘れた	タイガースがシャレにならん今、全国の阪神ファンの為にも私が勝つしかあるまい（何やソレ）	ずい分とランクが低くなってるが、俺を侮っちゃいけない。やる時はやる、それが俺ですよ

※体力とは、連射速度及び持続力の事。かけひきは、普段の生活の中での各々の性格からランクづけしている。せこさとは、他人をいかに邪魔するか（例えば奇声を発したり、屁をしたり等）という卑しさをランクづけしたものである

アーケードからメガドライブへ。名作復活!!

かつてゲーセン小僧達のド胆を抜いた、あの超体感ゲーム「ギャラクシーフォースII」が、MDに移植される！ ガンガン動く筐体は無いけれど、完成度は激高だぜ！

ギャラクシーフォースII GALAXY FORCE II™

CSK総合研究所	9月13日発売予定	¥8,400	メガドライブ・カートリッジ

バリバリの移植に嬉しい悲鳴「ヒィ～」

3DSTG「ギャラクシーフォースII」が、㈱CSK総合研究所によりMDに移植され、9月13日、発売となる。

CSKと言えば、あのパソコン版「ギャラクシーフォースII」を出したメーカー。これだけでも読者の皆の好奇心と期待感は、ふくれ上がっている事だろう。

このMD版は、MD流にほんのちょっとアレンジされている部分はあるけど、移植の忠実さは軽～く及第点。凄い出来だぞ。

音成合成もバッチリ！

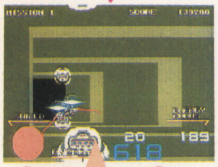

レフトターン

ライトターン

スンゲェ美しさ！

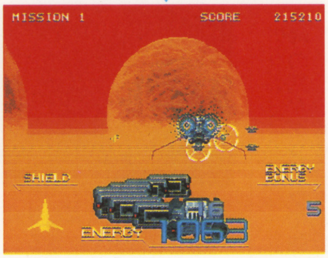

「第四帝国」せん滅に向けてTRY-Z発進!!

ゲームの目的は、ジュノス恒星系に侵略してきた「第四帝国」の要塞を破壊する事。プレイヤーは、最新鋭戦闘機TRY－Zを操り、任務遂行を目指すのだ。TRY－Zはエネルギーによって飛行するが、このエネルギーは時間とともに減少する。限られたエネルギーの中で、武器であるミサイルやショット、スピードのアップダウン等を駆使し、いかにクリアを目指すか？ それは、キミがTRY－Zの性能をどれだけ引き出し、活かせるかにかかっているのだ。

〔シールド〕
ダメージを受けると青、赤、黄の順に変化し最後には消滅する

〔エネルギー〕
時間経過や敵からのダメージで減少。0になるとゲームオーバー

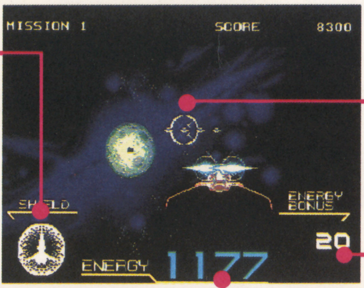

〔ロックフレーム〕
誘導ミサイルの照準が敵をロックオンすると表示される

〔エネルギーボーナス〕
敵を倒すと増加し、中間地点と終了地点でエネルギーに加算される

ミサイル

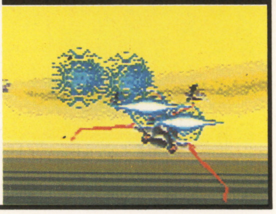

TRY－Zのミサイルはホーミングタイプ。前方の敵をロックオンしたら発射するのだ。一度に発射できるミサイルは、通常4発だ。

ショット

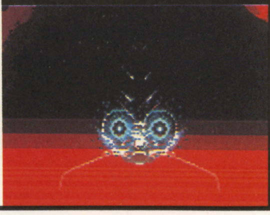

ショットは直前の敵を倒す時、特に威力を発揮する。ゲームの初期設定では自動掃射になっているが、オプションでマニュアル掃射にもできるぞ。

スピード

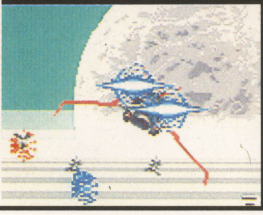

エネルギーが限られているから、ゲームは最高速度で進んだ方が有利。でも障害物やカーブ等、最高速度ではかわしきれない所も多いから要注意。

ミサイル強化だパワーアップパーツ

TRY－Zには、各ステージ毎にパワーアップパーツが補充される。これによって、一度に発射できるミサイルが、通常の4発から6発に増えるのだ。

POWER UP!

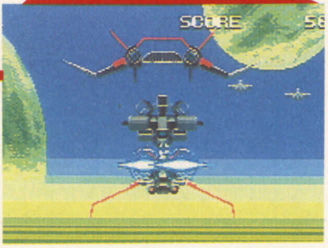

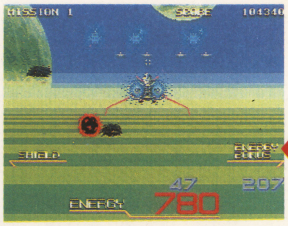

▲一度にロックオンできる敵が6機になる。パワーアップミサイルの数は画面中央下に表示されるぞ

オプションで設定変更可！

ゲームを始める前に、オプション画面で操作方法や難易度等も設定できる。自分に合った方法に設定しよう

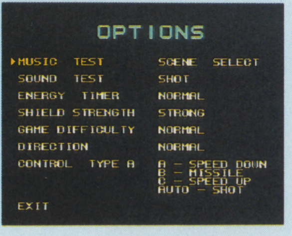

©SEGA 1988
REPROGRAMMED BY CRI 1991

ジュノス恒星系で展開される、熾烈なる戦い

ゲームの舞台となるジュノス恒星系には、全部で6つのステージ（シーン）がある。このうち5つ、シーンA～Eは、最初にひとつだけセレクトできる。2シーン目以降は、自動的に決まるぞ。で、シーンA～Eを全てクリアすると、最終のシーンFへと行けるのだ。

当然の事だが、シーンはAからEへと進む毎に、レベル、つまり難度が上がっていく。どのシーンを最初にプレイするかで、ゲーム全体の展開が大きく変わってくるぞ。

今回は、シーンA～Eのプレイ画面を、ダイジェストでさわりだけ紹介する。MD版の雰囲気をつかんで欲しい。

こいつは嬉しいシーンセレクト

▶最初はエネルギーが多いので、いきなりレベルの高いシーンEから始めるのもひとつの手。レベルの低い順からクリアしていくか、レベルの高いシーンを先にクリアするか、キミ次第だ

SCENE A メガリオン

TRY-Z発進！

宇宙空間と惑星内部で構成されるシーン。あの大型戦艦が、シーンの前半で登場するぞ。

▲敵を倒してエネルギーボーナスをできるだけ増やすのだ

POWER UP!

▲パワーアップミサイルは限られている。的確に敵をとらえろ

要塞内部へ！

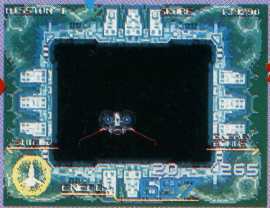

▲周囲が壁で覆われている為、スペースが狭い。壁や敵、敵の弾に当たらないようにネ！

コアを破壊せよ！

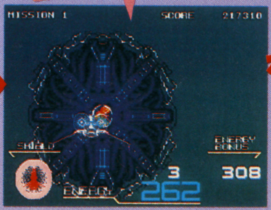

▲コアを破壊すればシーンクリア！　これがクリア時の画面だ

SCENE B アシュタル

火柱、火の弾、プロミネンス（火の蛇）等、炎に包まれた火山のシーン。トラップに注意せよ。

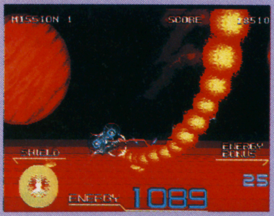

▲要塞内部は敵がいっぱいだ。音声での指示に従って進むべし

SCENE C マルクランド

怪奇植物のうごめく植物惑星が舞台。特異な動きをする敵や壊せない敵等、多彩な敵が襲いくる。

▲異常成長するサボテン等、このシーンの敵はひとクセあるぞ

SCENE D サラ

竜巻やくもの巣、無機質なロボット等が行く手をさえぎる砂の惑星。難度が高くなってくるぞ。

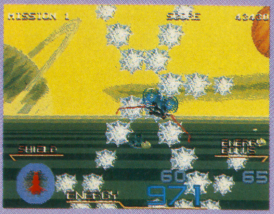

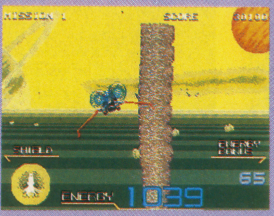

▲ギャラクシーフォースⅡの名物(?)竜巻だ。上手く避けろ！

SCENE E オルセア

過激な空中戦からメチャクチャ進路の狭い要塞内部へと展開する雲の惑星。慎重に進もう！

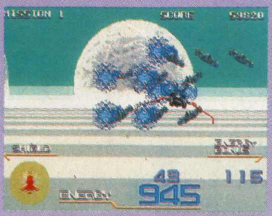

▲要塞内部は障害物だらけ。微妙な操作が明暗を分けるぞ

この操作感覚！やみつきになりまっせ！

メガトラックス

MEGATRAX

AC版のお尻が揺れる8人同時プレイ可の4輪バギーレース〝ダートフォックス〟のメガドラ版。完成度の方は…まあ見てくれ。

ナムコ	9月6日発売
¥6,000(税別)	4メガ

テクニック重視のATVレース

このゲームは4輪バギーゲームである。したがってFーゲームの様なスピード感はないけど、オフロードのドリフト（後輪が滑る）感覚やジャンプでの着地時のアクセルワークなどは他のゲームでは味わえない物がある。うーっクセになりそう。

マシンは全部で4タイプだ！

初心者用。やはり始めはこれでプレイするのが○。

▲AT車、スピードも速くなく操作しやすい

ギヤ操作がメンドーだ！という人はコレ。

▲AT車、気をつかわないでプレイするならコレ

まずはギヤ操作に慣れるには、このマシン。

▲MT車、これを使うなら左のマシンの方が…

最速ラップを目指すならこのマシンだ！カットベ。

▲MT車、上級者用マシン、ヤッパコレだよコレ

テクニック！

ジャンプ&着地

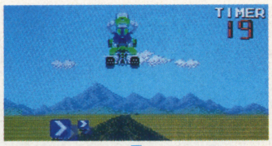

ジャンプする前レバーを上に入れておけば大ジャンプ。着地は一度アクセルをオフにする事。

ドリフト走行

長いカーブでテールが流れ転びそうになったら、✚キーを一瞬スベっている方向に入れると立ち直れる。

体当たり

or

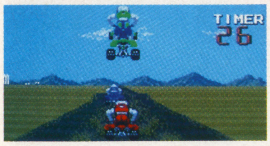

相手に体当たりするとスローダウンさせる事もできるが、運が悪いと自分がスローダウンする。あまりおすすめできない技だ。

アフターサービスもバッチリ！

コントロール

MD用のソフトでは定番となったオプション機能だ。

▲このモードではレベルの変更と、コントロールの変更と、サウンドテストができる様になっているのだ。

パスワードも

IPモードで全16戦も走ったらかなりの時間がかかる。そのため今日の続きが明日できるパスワード機能があるのだ。

BGMとSEもグー

ゲーム中のBGMは2種類あってスタート時に選べる。又SEだけのモードもあるのだ。

▲タイトル画面の〝メガトラックス〟て言うボイスがスンゲーカッコイイゾ！　ATVのエンジン音も言う事なしや！

©1989 1991 NAMCO LTD.

ライバルとコースの数は全部で16あるぞ!!

全部で16のコースで16人ものライバル達と戦う1人プレイモード。レースは1コース3周で行われ、当然後に進むほどコースが複雑になり対戦相手も強くなってくる。ここでは5つのコースと5人のライバル達を紹介していこう。

▲スタート直前！ これから16人ものライバル達と戦う事を考えると…熱い

ATLANTA

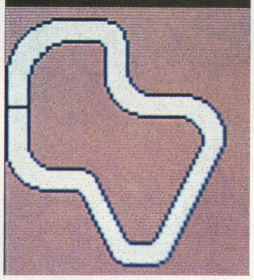

顔に似合わず手堅い走りで、どのマシンに乗ってもそつなく走る。

16コース中、最も高速なコース。第2コーナーの立ち上がり、他車とラインをクロスさせることが、ファステストラップを叩きだすポイント！

NEW YORK

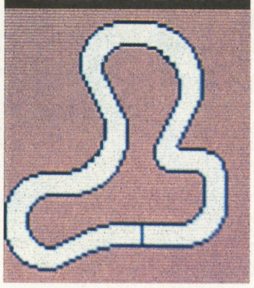

やさ男タイプだが走りは熱い。ミスの少ない走りをする。

自由の女神をバックに高速コーナーが連続する。ジャンピングポイントが少ないので先行されると苦しくなる。スタートダッシュが決め手だ！

SANTA FE

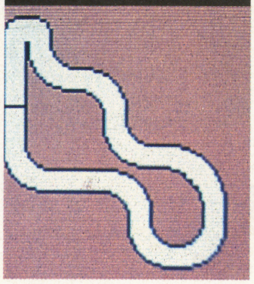

コーナーワークは相当に上手い。タイトコーナーの走りは絶品。

第1コーナーの進入でイン側をとることが大切。左右に大きく蛇行したコーナーでのラインどりが勝負を決める。最終コーナーでコースアウトに注目！

MIAMI

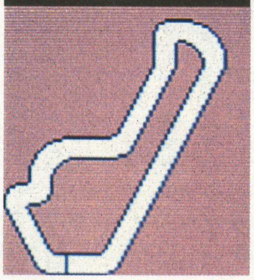

ときにはラフファイトを仕掛けてくる。ジャンプは苦手の様だ。

周回の前半はトルク重視のATVが有利で後半は高回転型のATVが有利なのである。どちらのATVを選ぶかはキミ達次第だ。

GRAND C.

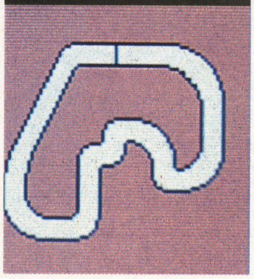

ラインどりが上手く、先行されるとかなりやっかいな相手になる。

短いコースのうえ、複合コーナーが連続、S字コーナーあり。ライバルに勝つには最初の複合コーナーまで、いかにスピードを殺さずにおけるかが重要！

対戦プレイは100倍熱いぞ!!

やはり対戦があるゲームはひと味違うぜ。うだうだ説明するより"百聞は一見にしかず"左の熱い写真を見てくれぇーい。

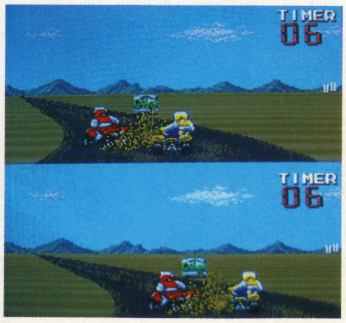

熱いバトルの数々を見よ!!

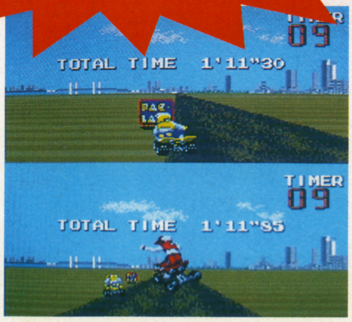

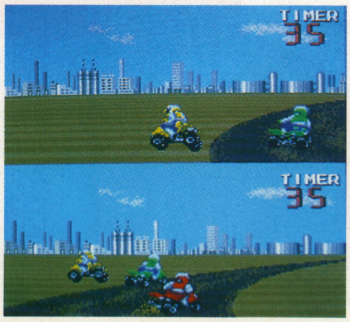

らぁ橋が独断と偏見で選ぶ
明日死ぬならこのゲーム
アクションゲーム編!

ここでは上のタイトルの様に死ぬまでに（縁起でもない）１度はプレイしてもらいたいソフトをとり上げてみました。本当はまだまだ沢山あるけど今回はページの都合上これだけでカンベンしてね。

イラスト
ストリートファイターII

らぁ橋のたわ言につきあって(やだ)

今回はアクションゲーム編と言う事で名作と言われたゲームから私㋶が「こりやええわい」と思ったゲームを紹介していこうと思う。

まず一口にACGと言ってもいくつかに分類される。ここではテトリスの様なACパズルや、レースゲーム以外のACGという事で選ばせてもらった（もちろん、この項のゲームは㋶の独断と偏見でピックアップした物なのでそこの所よろしく）。

ACGの1つのパターンはドンキーコングの様なノンスクロール型。FC発売当時はこのタイプが多く、ACでもそれほど派手なゲームもなく、移植 物でも無理なくすっきりとまとまっていてとてもキレイ。FCオリジナルゲームも各メーカーの開発の方々がノンスクロールでもアイディアで勝負！という意気込みで作っていた様で単純ながら奥が深いゲームが多かった。

例を挙げるとドンキーコングシリーズ、ちゃっくんポップ、パックマン、ポパイ、バイナリィランドなど…。又、1画面多人数プレイの良作を挙げると、マリオブラザーズ、バルーンファイト、アーバンチャンピオン、PCのボンバーマンなどがある。こうして見ると任天堂のソフトが多い。ノンスクロールでありながらこれだけ味のあるゲームを多く出しているのは、さすが天下の（?）任天堂!! て所か。

PCのボンバーマンは多人数プレイした事のある人は分かると思うけど、自分の性格がモロに出てしまうという恐ろしいゲームだ。それゆえに熱い、多人数プレイではNo.1といっても過言ではないだろう。

パターンその2はスーパーマリオ・タイプの横スクロール型のACG。このタイプがこれまで一番多く発売されていると思う。確かにおもしろいゲームも多いのだが、「ちょっと…ねぇ…」と泣きたくなる様なゲームも負けじと多いのは事実。そんな中で特に良い出来なのはFCDの悪魔城ドラキュラ、FCでよくあそこまでドラキュラの世界を表現できたものだと感心させられる。世界感と言えば、MDの大魔界村とストライダー飛竜にとどめを差す。AC版の雰囲気を完璧に移植しているといっていいだろう。元々難度は高いと言われていたゲームだが、家庭用では少々難度もやさしめで丁度良かった。で、MDのACGで忘れてならないのが、ザ・スーパー忍である。賛否両論の難易度だったが、出来は決して悪くなかった（ファンも多いはず）。

PCでは移植度㊛の源平討魔伝、操作性に少し難はあるがプレイしてて楽しい改造町人シュビビンマン、などなど。

パターンその3は奇々怪界タイプの見下ろし型（意外に数が少ないのでびっくり）。エスパードリームやPCのメルヘンメイズとワルキューレの伝説などが有名（かな?）。後者ナムコの2作品はAC版とのハードの差が・・凄くあるのに、よくあそこまで移植できたものだ。ただAC版を知ってる私としては、比べちゃいけないんだろうけどやっぱり…ちょっと…と思ってしまう。

その他のタイプとして、3Dタイプのけっきょく南極大冒険や、色々なタイプを合わせた物、例えばAC+STのモンスターレアや、AC+SLのアクトレイザーなど（そう言えばPCの源平討魔伝もここだった…）もこのタイプ。最近は、このタイプの作品も多いみたい。

そして…ゲームセンターで超人気のストリートファイターII。究極のアクションゲームと言う声も多い。確かにキャラクターの動き、ビジュアル、操作性、BGM、ゲームバランスなど、どれをとっても非の打ち所がなく素晴らしいゲームだと思う。

ACGは主人公が人型というのが多く最も感情移入が出来るジャンルと言ってもいいだろう。それゆえ中途ハンパなゲームは出してほしくないのである（ACTに限った事じゃないが）。皆もそう思ってる事だろう。

とオチもついた所で（↑全然オチてないⒶ）そろそろ終わりにしよう（もっともっと紹介したいゲームがあったけど）。このコーナーへの感想や反論などまってます。

AC、ストリートファイターII

現在私がNo.1と思っているACG（そう思っている人も多い事だろう）。あたかも生きているかの様なキャラクター達、凝りまくった背景、各キャラクターにピッタリマッチしたBGM、絶妙なゲームバランス、そして超熱い対戦プレイなどなど良い所を挙げたらきりの無いゲーム

© カプコン

SFC、アクトレイザー

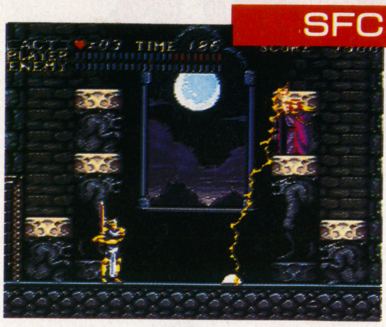

アクション＋クリエイションという斬新なアイディアのゲームだったけど、「ゲームバランスがあまり良くない」とか「アクションモードが難かしい」と言った声が多かった。私は多少クセがあるゲームでも慣れると楽しめる方なので結構熱くなれた。BGMとグラフィックは涙が出るほどいい

PC、ボンバーマン

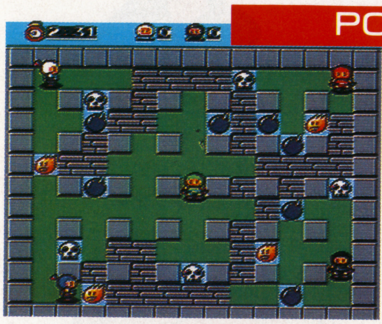

多人数プレイでは家庭用で1番熱いゲームなんじゃないだろうか。単純なルールと単純な操作なんだけど人間同士の駆け引きがからんでくるとその面白さは計りしれなく増大するドクロモードの場合、運にも左右され、さらに熱い。編集部でも中毒者多数（特にⓚ）

MD、ストライダー飛竜

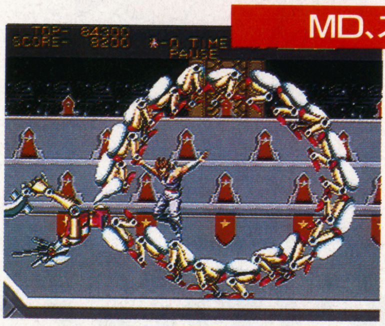

このゲームも移植度バツグン。突然画面が止まるのにはビックリするけど、他はアーケード版と大きな違いはない。アーケード版のボツBGMがメガドラでは全て使われていたりと、かえってセガさんの移植に対しての気合が伺える。ゲームの中にストライダー飛竜の世界がある

PC、改造町人シュビビンマン

マイキャラのクセのある操作になれれば、かなり遊べる。BGMや主人公達の声もHUカードとは思えないほどの出来の良さ。2P同時プレイもできちゃう。協力しないとかなり難しいけど慣れると連携プレイで友情が深まることまちがいなし！ エンディングは泣く！

MD、ザ・スーパー忍

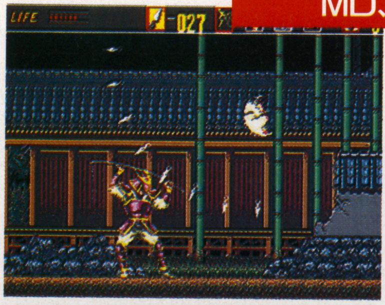

個人的MDのACGNo.1はこのスーパー忍だ。難易度の高いゲームだったけど、それだけに何度もプレイしてクリアした時は超感動したもんだ。変化に富んだビジュアル、カッコイイBGM、個性ある敵キャラ達などなど。死ぬまでに一度は見てもらいたいゲームの1つだ

FC、ドンキーコング

記念すべきファミリーコンピュータ用ソフト第1弾！ 当時ゲーセンで大人気だったのでこれほしさにFC買った人もいるでしょ（私だ）。アクションゲームは全々ダメ。と言う人にプレイしてもらいたいソフトだ！ 今でもたまにプレイするけどホントいい味出してるよ、コレ

FCD、悪魔城ドラキュラ

ノリの良いBGM、ファミコンでもやればできるじゃないか―、と思わせるグラフィックは当時感動したもんだ。ただ残念なのはディスクシステム用ソフトなので入手が困難だという事（NES用のソフトを手に入れるという方法もあるが…）。ロムで復刻版出してほしいな

MD、大魔界村

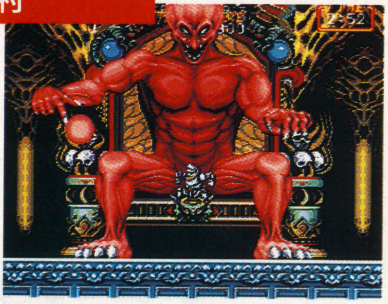

MDのソフトでは個人的にNo.3に入るソフトだ。このゲームのアーケードモードを完璧にクリアできれば、ゲーセンに行っても難なくクリアできるといわれる程、移植度が高い。ゲーセンでは難しくどんどんお金がなくなったけど家で何度もプレイする分には丁度良い難易度だ

FC、けっきょく南極大冒険

結構、単純なゲームなんだけど、主人公ペンギンがいい味だしてて中々楽しい。穴に落ちたり、タロコプターで空を飛んだりと…。でアザラシに当たって、オットットて聴こえる効果音なんて、もう最高！（しかし当たりすぎるとクリアできんのよね）ワルツ調のBGMもいい

PC、ワルキューレの伝説

キャラクターに感情移入しやすいゲームだった。人々との出合いや、画面の美しさ、心地良いBGMなどすべてが主人公ワルキューレを引き立てている。ん―さすがナムコ。アーケード版を知らない人は10月にビデオが出るので絶対に買うべし。泣けるぞ

© エニックス © コナミ ©SEGA © NAMCO © 任天堂 © HUDSON SOFT ©メサイヤ

MISS. PEACH WORLD

ミス・ピーチがアメリカからやって来た!
アメリカン コミック アクション
幻のミス・ピーチ パロディー

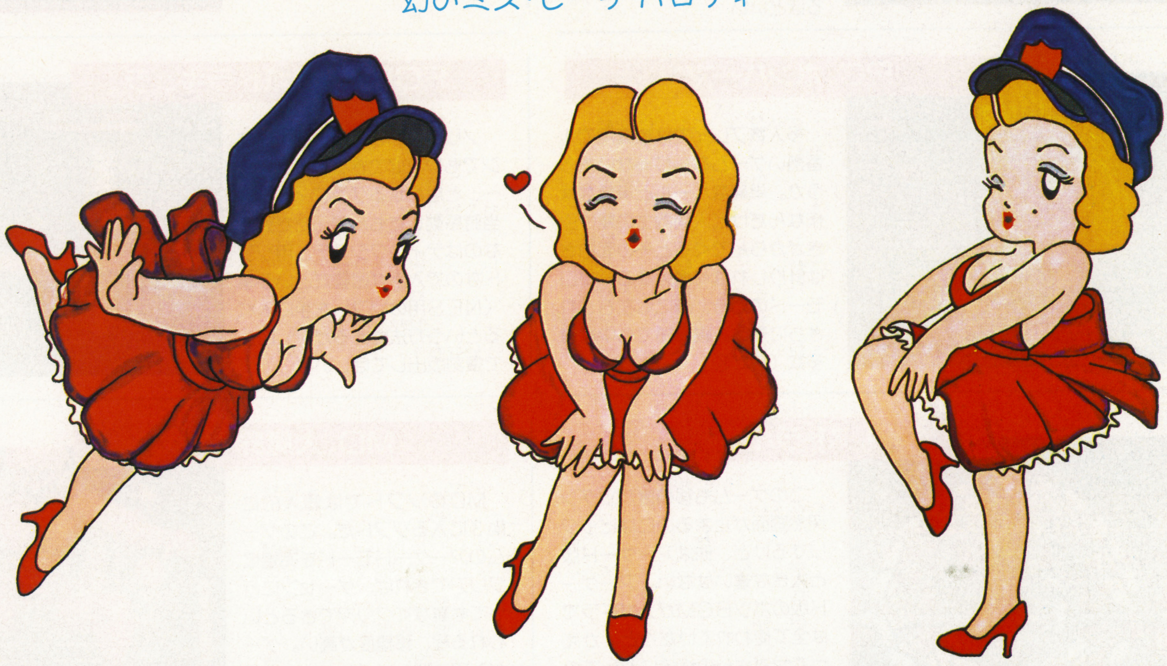

ゲームは、やっぱりアメリカン!

完全、ゲームセンター仕様の脱衣式ファミコン用ゲームソフトは ハッカーだけのオリジナルです。

- パピヨンギャルズ ¥6,800
- 四川麻雀(制服篇) ¥7,800
- 麻雀サミット(歌舞伎町篇) ¥7,800
- ピラミッド～クレオパトラ危機一髪 ¥7,800
- AVポーカー ¥7,800
- AV花札倶楽部 ¥7,800
- アイドル四川麻雀 ¥7,800
- 麻雀コンパニオン ¥7,800
- AVパチスロ～ビッグチャンス(3機種入) ¥7,800
- AVワールドサッカー～チアガール争奪戦 ¥7,800
- ソープパニック ¥7,800
- AVドラゴン麻雀 ¥7,800
- AV麻雀倶楽部～大都会(RPG+秘技) ¥7,800
- 花札遊侠伝～流れ花お竜 ¥7,800
- AVCカップテニス ¥7,800
- AVスーパーリアルパチンコ(3機種入) 発売予定
- ボディコンクエストII～最後の性戦 発売予定
- 女たちの三国志 発売予定

お申し込みは今すぐハガキかお電話で! 即日発送・全商品送料サービス。

41円
〒105 東京都港区浜松町1-27-13 八大浜松町ビル
KKハッカーインターナショナル GB係

- 希望商品名
- 〒住所
- 氏　名
- 電話番号
- 年　齢

＊お支払い方法…ハガキと電話の場合は商品到着時でOK(一部地域除く)。現金書留の場合は希望商品名を明記の上、直接お送り下さい。
＊18才未満の方がお申し込みのときは、保護者名をご記入下さい。
＊仕様の一部を改良の為、予告なく変更することがありますのでご了承ください。
＊タイトル・発売日等、変更する場合があります。
＊類似品にご注意下さい。
＊土・日・祝日は休ませていただきます。

●お急ぎの方は、今すぐお電話で! ☎東京(03) 3435-1041 午前10時～午後6時(土・日・祝日は休み)

㈱ハッカーインターナショナル 〒105 東京都港区浜松町1-27-13 八大浜松町ビル

NEO·GEO インフォメーション

西暦2020年。
人気 No.1 は、スーパーベースボール。
しかし、そこには“黒い霧”が……
真相を知った選手達は、球場へ向かう。
本当の熱い戦いを今こそ行うのだ。
それを指揮するのは、もちろんキミだ！

業務用８月発売予定	家庭用９月発売予定

熱き戦いで、ダイヤモンドを輝かせ！

本当の野球をして野球を守るのだ！

ゲームの舞台は未来社会。そこには従来のプロ野球は存在せず、新野球連盟スーパーベースボール・アソシエーション考案の「スーパーベースボール」がナンバー1スポーツといわれていたんだ。

だが、その競技のウラでは連盟の管理コンピュータが試合中に各選手のパワーユニットを密かに操作して、勝敗をコントロールしていたんだ。選手たちはそれを知って真剣勝負を求めてグラウンドへ。「野球を守れ！」を合言葉にゲームを始めた。

ダイナミックなゲームだぞ！

ゲームは1人用も2人用もある。12球団からーつを選び、各チームと3試合づつ、合計で15試合の対戦になるんだよ。

ゲームはこうして始まるのだ

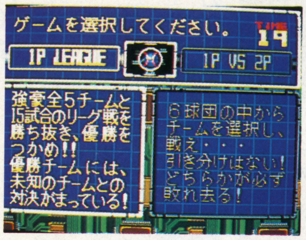

▶ゲーム選択画面。スタートして最初に表示

▶チームは、リーグ6球団の中から選ぶのだ

◀選手登場場面。成績と装着アーマーも表示

◀リーグ選択場面。EリーグとFリーグあり

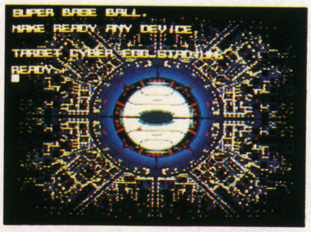

◀球場はここ、サイバーエッグだ。ジャーン

ファインプレーすると……

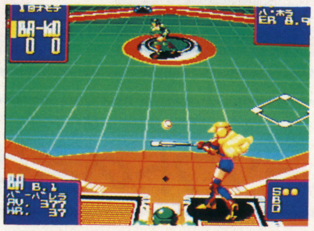

▶バッターの視点から試合は展開されていく

チャンスを生かせず、ガックリのバッター

▶スライディングキャチ。オッパイがスゴイ

▶ジャンプ！ダッダーン、ボヨヨンボヨヨン

三振をすると……

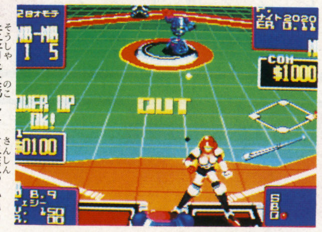

▶走者を残して三振。バットを地面に……

▶ロボットだってくやしがるのだあ〜！

新作メガトン情報

アメリカンナイズの快感

スターウォーズ

ファミコン

ビクター音楽産業
10月発売予定
¥6700(予価)
カートリッジ

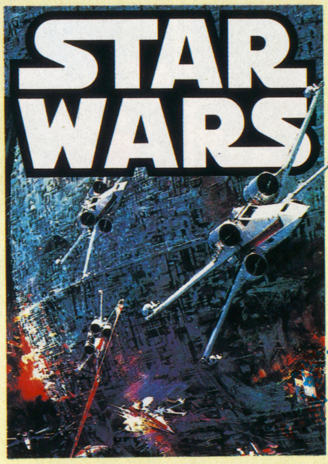

ダイナミックにゲームを楽しめ!

スターウォーズといえば、あのダイナミックな映画が馴染み深いが、今回はファミコン版が登場した。映画のダイナミックさに、ゲームのおもしろさがアレンジされたゼツミョーな傑作なのだ。

本格派戦闘ゲームなのだ!!

戦うゲームといえば対戦型がジョーシキ。対コンピュータか2人で対決か……。ところがこのゲームはルーク、ハン、レイア姫と、役も決めれば3人で楽しめるというから楽しいじゃないか。

そして内容は、横スクロール画面のアクション部分、3D画面のシューティング部分、トップダウン画面のシューティング部分で構成。いずれかのキャラをチョイスし、6つの冒険部隊にチャレンジだ。反乱軍や帝国軍といったシブイ役どころも出てくるので、なかなか見所も多い。とにかく充分楽しめるゲームなのだ。

ハラハラドキドキの連続

▲この画面を見るとテーマを思い出すね

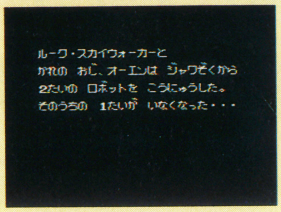

▲ゲームには、ちゃんとストーリーもある

▲はげしい闘いはこうして続くのだ

▲やられてしまうとダースベーダーが…

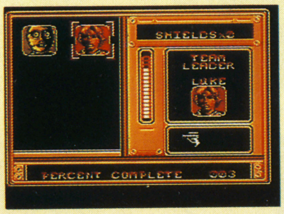

▲キャラクターの多彩さもミソになろう

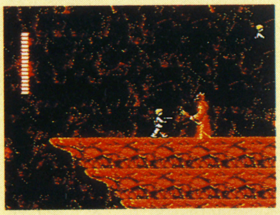
▲敵の中には、とんでもないヤツもいる

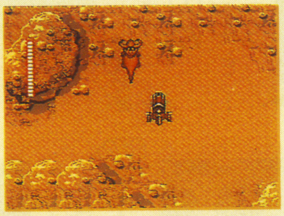
▲ジャーンジャーンさっそうと飛ぶのだ

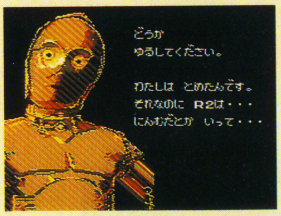

▲このリアリティあるセリフが楽しい

スーパーソフトの合体!!

スペースファンタジーゾーン

PCエンジン

NECアベニュー
発売日未定
¥6800
CD-ROM

迫力3D+パステルグラフィックで迫る

「ファンタジーゾーン」、「スペースハリアー」という超人気作品が合体したのが本作品。まったく新しいシューティングゲームなのだ。

▲ステージ5のボス。おまぬけなキャラがかわいいね

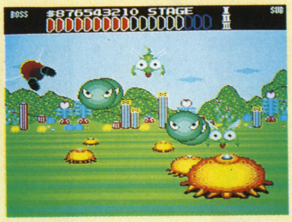
▲この美麗なグラフィックスが、このゲームの一番のウリなのだ

アイテムショップも登場だあ

3DSTGで初めてアイテムショップが登場。パワーアップアイテムが買えるぞ。

©1991 LUCAS FILM GAMES
©SEGA1988 ©NEC Avenue,Ltd. 1991 ※画面は開発中のものです

空想科学シューティング!!

鋼鉄帝国

メガドライブ
ホットビイ
11月下旬発売
価格未定
カートリッジ

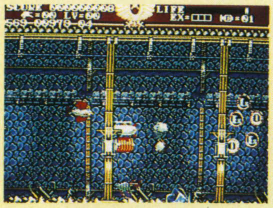

▲ちょっと暗くなってるって？そう、ここは鉱山内なんだよ。だからスポット処理なのさ

▼そして、この中のボスガコレ う～ん、ダイナミックで身ぶるいするじゃないか。ブルブル

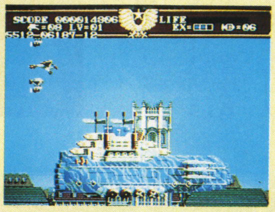

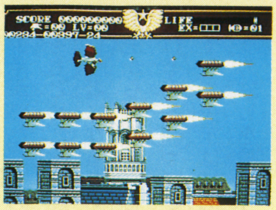

▲ステージ1の前半。敵はロケット戦闘機だぁ。こういう空の戦いもダイナミックだねぇ

空想科学未来的シューティング(難しそー)

本格未来派ゲームで完ペキにSFしようよ！

シューティングゲームは少なくないが、未来に対するリアリティにこれほどまでにこだわったゲームはない。「過去からみた未来」をモチーフとして、他のゲームでは出し得ないキャラが多数登場するのだ。背景や月世界など、もう完ペキにSFの世界をキミたちは味わえる。

チョー快感の演出にド迫力サウンドだあ！

具体的には、こんな特色がある。たとえばメガドラ機能を活かした自由自在スクロール。ザンシンな時代背景。激しい電光と共に、画面に破壊の嵐が吹き荒れるスーパーBOMB。画面の演出だってスゴイぞ。崩れ落ちる尖塔、吹き飛ぶ巨大プロペラ、爆発気球、坑内をはしる爆風など…。もちろん美しいグラフィックが、それらにシッカリ説得力をもたせてくれている。そしてとどめは大迫力サウンド&エフェクト！雷や機関車や爆発など、高水準のサウンドを楽しめるのだ。

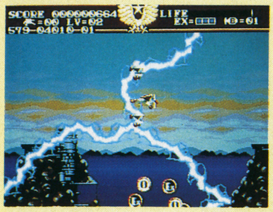

▲ビビビ…ヒュバーン。これはスーパーBOMBを使ったところ。快感のキョクチだよん

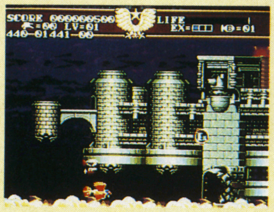

▲またしてもいかめしい画面。攻撃型浮遊要塞が登場したんだよ。ど迫力なんだなあ

戦争の興奮を疑似体験！

大戦略G

ゲームギア
システムソフト
9月28日発売
¥4800(税別)
BUカートリッジ

▼これは中国、四国、九州地方だね。いろいろな数値も出ている。うん、なかなか科学的

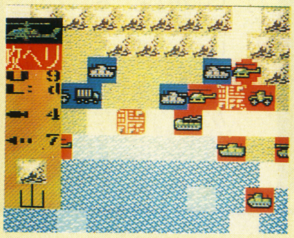

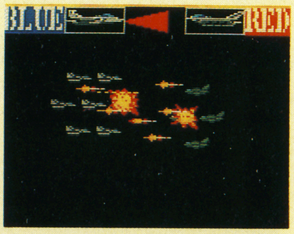

▲「攻ヘリ」とは、読んで字のごとく攻撃のへりだ。勝つためには「何でもあり！」なのだ

パソコン版を移植、これは本格派だア！

かつてパソコン版ゲームとして大好評だった同名のゲーム。今度はゲームギアに登場だ。もちろん、面白さはそのまま移植。1人も良し、2人で楽しむのもまた良し。BLUE国とRED国のし烈な戦いを、キミの英知と勝負カンと度胸で思いっきり試して欲しい。かなり本格派のシミュレーションゲームなのだ。

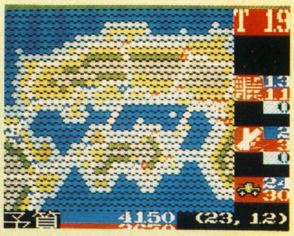

▲ヒューン、バババーン。何とハデな空中戦ではないか。ああ、もうゾクゾクしてくるねえ

ブレーンヒートに御用心

ミグレイン

ゲームボーイ&ファミコン
アクレイムジャパン
12月発売予定
¥3980(税込)
カートリッジ

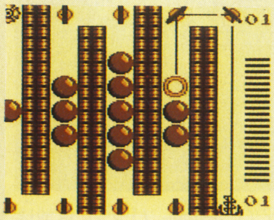

▲カベに当たると、ビームはあらぬ方向へとんでいくぞ！

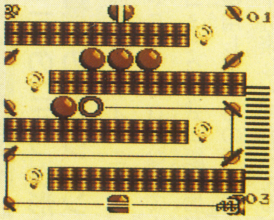

▼いったん始まったら、確実に素早く操作が鉄則なのだ

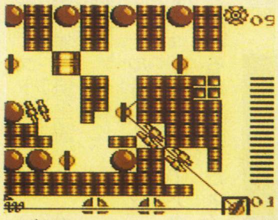

▲画面はまずじっくり見る。考えてから始めなければ…

レーザービームをゴールに当てるのだ

パズルゲームは、頭を休めるもの?うんにゃ、頭を思いっきり使うものです。発射機から発射されるレーザービームをゴールにあてるだけなんだけど、こいつがなかなかムズカシイ。障害物はビームで破壊し、電球もビームでつけなくちゃいけない。壁にビームがあたると、とんでもない方向に。こりゃ大変だぁ！

※画面は開発中のものです ©1991 HOT・B CO.,LTD. ©1991 System Soft ©1991 GREMLIN GRAPHICS

そして今、新たなる冒険……

ソーサルキングダム

メガドライブ
日本コンピュータシステム
11月発売予定
8,800円
カートリッジ

◀なかなか洋風のシャレたタイトル画面だ

16歳の時に許しを得て……

国王のひざもとランデールの街に、冒険者カナンを父にもつ一人の少年がいた。父の行方をもとめ、父を超える冒険者になるために、国王から冒険の許しを受ける日を待っていた。そして少年は16の時、冒険の許しを得ようと、国王のもとへ。そして新たなる冒険が始まる。途中で3人の味方もつけ、力強く歩んでいくのだ。

▶冒険は、主人公の他この3人なのだ

これが注目のキャラだぁ!

キミが、主人公となってこの国を冒険するわけだが、旅の途中で3人の力強い味方が加わることになるのだ。他にも重要な人物が多数登場するよ。

★これが主人公。なかなかりりしいですのぉ

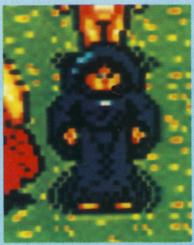
★エドガー。この人は魔法使いなのです

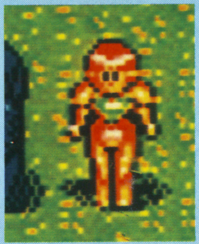
★ミディ。少し気の強い女の子。カワユイ♡

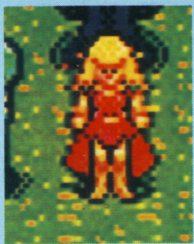
★アスティナ。僧侶として活躍している

デンジャラスな攻撃!

冒険、というくらいだから、いろいろな「落とし穴」がそこここに待ち受けている。それも、かなりデンジャラスなものだからこちらも真剣勝負。お返しにデンジャラスな攻撃でいかないとね。

▶こうげき、コブリンシャーマンだぁ

▶ビビビ……ダダン!うー、おっかねー!

アイテムならここで揃えろ!

いろいろ力をたくわえる所もある。酒場、道具屋、宿屋など……。どれも長い旅には欠かせないものばかりだ。

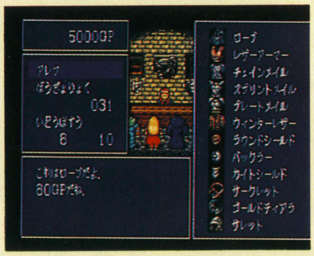
▶防具屋。防具を買うときに寄ってみよう

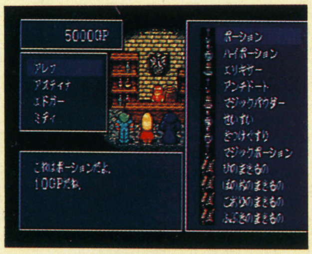
▶道具屋。薬草や巻き物などを売っているのだ

▶武器屋。ここで武器を買って勇ましくなろー!

本格派アドベンチャーだ!

デトネイター・オーガン

メガドライブ
ホットビィ
11月下旬発売
価格未定
CD-ROM

▲タイトル画面。バックには地球らしきものが見える。ゲームのスケールの大きさを象徴しているね

アニメのコミック形式に新機軸のアクションだ

原作はビデオアニメ。パソコンやCD-ROMなどで大好評のコミック形式(紙芝居形式)を採用しているので、初心者にも十分楽しんでもらえるゲームなのだ。ストーリーは、OVAの第一巻「誕生編」と、第2巻「追走編」を軸に、ゲーム用のオリジナルも加え再構成。コマンドチョイスによってアクションもかわるから注目だネ!

▼キャラは神崎未知。16歳なんだけど、何とこれでオーガンの開発者なんだってさ。スゲーなあ!

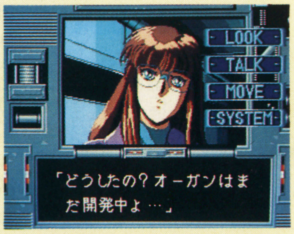

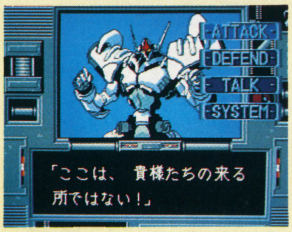

▲これがウワサのアドベンチャー画面。主人公のトモルと合身したオーガンがこれなのだよ

©1991 メサイヤ ©1991 HOT・B CO., LTD. ©DARTS. ※画面は開発中のものです。

狙いは女王だ!

ギャラガ'91

ゲームギア
ナムコ
10月25日発売
3,500円
カートリッジ

'91年版は女王との戦いだ!

'88年以来、ゲーマーから大好評の「ギャラガ」。その91年度版がこれだ。今回はギャラガ軍との戦いの中から、女王ギャラガの巣を破壊することが勝利につながることをさとる。そこで女王を倒すために、各ステージで大暴れをするのだ!

スクロールステージ

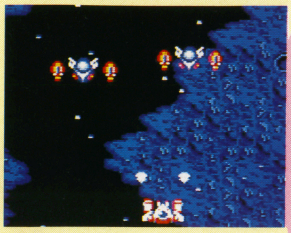
▶バクゲキが両脇にザコを抱えて登場

ギャラガはどこ?ノーマルステージ

ノーマルステージのギャラガは、ボスギャラガ、ゴエイ、ザコの3種類。単調だがパワフルな攻撃はクセ者。気をつけてかかるのだあ!

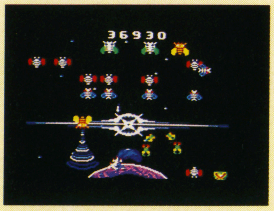
▶中央上段ガスコア。一機倒して加点だ!

▶うまくかわして「ビーム砲」を狙え

▶スクロールだから敵の動きが違うのだ

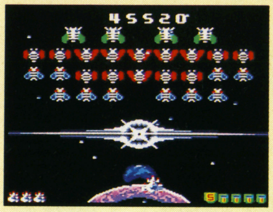
▶総員待機中のこの形態が「軍団」だ

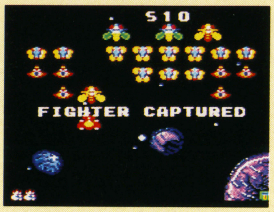

▶ボスギャラガは、やられると変色する。

▶これがうわさのデュアルファイターだ

▶クイーンギャラガがいよいよ登場だ!

これもユカイ!ボーナスステージ

14あるステージのうち、3ステージはボーナスステージの「ギャラクティックダンシング」だ。宇宙に咲くめずらしい花火も見られしまうのだ。

▶きれいな航空ショーではありませんか

▶アクロバチックな動きがマルコメミソ

▶パンパンパン!ターマヤーッとド派手

キミの勇気と知恵が試される!

キャッスリアン

ファミコン&ゲームボーイ
ヒロ
FC版4,800円・9月発売予定
GB版3,500円・11月発売予定
カートリッジ

そこには不思議な8つの塔が……

世界を暗黒の力で覆っている8つの塔がある。迷路のように複雑な塔だが、頂上まで登りきり、破壊しなければ平和は永久におとずれはしないのだ。

そこで出番はキミたち。敵キャラや落とし穴をかいくぐって、頂上までたどり着いて欲しい。ちゃんとファミコンとGB、2通りゲームが用意されているのだ。

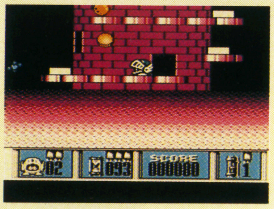
▶下にスコア、上でゲームはあたりまえ

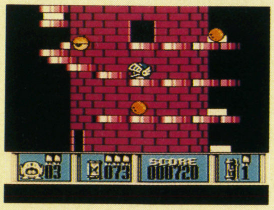
▶いろいろな落とし穴に注意をしよう

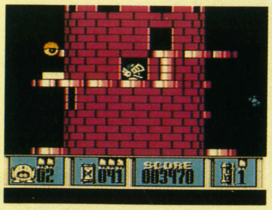
▶早く敵を倒して頂上までたどり着け!

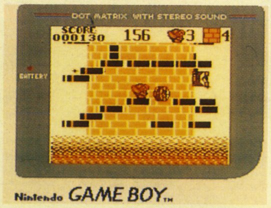
▶モノトーンが出色のゲームボーイ版

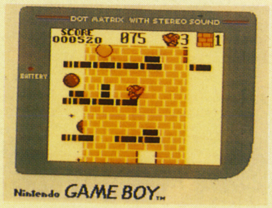
▶GBではスコアが上に出てくるのだ

▶グラフィックもキメ細かくなってる

©1981 1991 NAMCO LTD. ©Triffix Entertainment Inc. ※画面は開発中のものです。

コナミ週刊テレホンサービス実施都市 〈関東〉東京03(3262)9110 〈北陸〉新潟025(229)1141 〈九州〉福岡092(715)8200 大牟田0944(55)4444 以上、全10局開設しております。

〈北海道〉札幌011(241)4900 〈東北〉秋田0188(24)7000 〈関西〉大阪06(334)0399 〈四国〉松山0899(33)3399 志布志0994(72)0606 鹿児島0994(44)3977

ゲームボーイ愛読者アンケート

1）キミのもっているゲーム機に○をつけて下さい

①ファミコン　②スーパーファミコン　③PCエンジン　④PCエンジンCD－ROM　⑤メガドライブ　⑥ゲームボーイ　⑦ゲームギア　⑧PCエンジンGT　⑨リンクス　⑩その他

2）いまいちばん欲しいソフトの名前を2つ書いて下さい

（　　　　　　　　　　）

（　　　　　　　　　　）

3）今月号の記事の中でおもしろかったものを2つ書いて下さい

（　　　　　　　　　　）

（　　　　　　　　　　）

4）今月号の記事の中でつまらなかったものを2つ書いて下さい

（　　　　　　　　　　）

（　　　　　　　　　　）

5）いままで一番おもしろかったソフトはなんですか

（　　　　　　　　　　）

6）ご意見、希望する記事等

（　　　　　　　　　　）

（キリトリ線）

郵便はがき

41円切手をはってください

160-□□

東京都新宿区新宿1-29-5
グランドメゾン新宿東408

ゲームボーイ

編集部 行

（キリトリ線）

10月号プレゼントで欲しいソフト名

（1つだけかいてください）

（　　　　　　　　　　）

ご住所

□□□-□□　☎

お名前

学校名

学　年　　年生　　歳　男・女

KONAMI

宿敵シュレッダーに
エイプリルがさらわれた。
エイプリルが危ない!
ラファエル、ドナテルロ、
ミケランジェロ、レオナルド
ピザを食べて出動だ。
『カワバンガ!!』

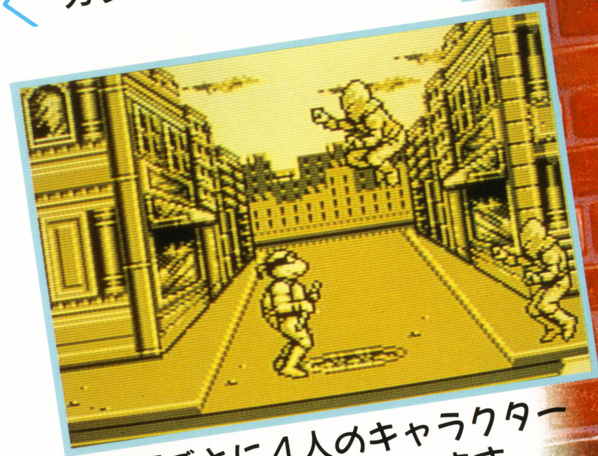

● 各面ごとに4人のキャラクターからプレイヤーが選べます。

● 難易度が選べるので、だれでも楽しくプレイできます。

ティーンエージ ミュータント ニンジャ タートルズ

TEENAGE MUTANT NINJA TURTLES® 2

ゲームボーイ用ソフト 10月上旬発売予定 3,800円(税込)

Nintendo GAME BOY™ ゲームボーイは任天堂の商標です。

コナミ株式会社
東京本社 〒101 東京都千代田区神田神保町3-25　大阪支店 〒561 大阪府豊中市庄内栄町4-23-18　札幌営業所 〒060 北海道札幌市中央区北1条西5-2-9　福岡営業所 〒810 福岡県福岡市中央区天神2-8-30

ゲームボーイ 10月号

1991年10月1日発行
(毎月1回1日発行)第6巻第10号(通巻70号)
1986年10月22日第三種郵便物認可
発行人／若狭駿介
編集人／東本人志
KK マガジンボックス
〒162 東京都新宿区山吹町331 DIABOX
編集部 ☎03-3226-0867
定価360円
(本体価格350円)

SUPER FAMICOM

Nintendo®

惑星規模のグランプリレースをモチーフとした「エフゼロ」は、スーパーファミコンの機能を十二分に活かしたゲームソフトとして、発売以来多くの方々を26世紀のサーキットへとお連れ致しております。9つの惑星都市・15のコース上で、個性あふれるマシンに乗ったライバル達(キャプテンファルコン、Dr.スチュワート、ピコ、サムライゴロー)が繰り広げる壮絶な闘い。一度知ってしまったら、20世紀にサヨナラしたくなるでしょう。

好評発売中

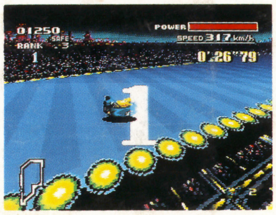

F-ZERO™
エフゼロ

『F-ZERO』税込価格7,000円
(エフゼロ) (税抜価格 6,796円)
SHVC-FZ バッテリーバックアップ機能付き

スーパーファミコンは任天堂の商標です。

SUPER MARIO WORLD™ SUPER MARIO BROS. 4
スーパーマリオワールド
究極のテクニカル・ファンタジーゲーム
『スーパーマリオワールド』税込価格8,000円
SHVC-MW (税抜価格 7,767円)
バッテリーバックアップ機能付き

Pilotwings™
パイロットウイングス
スカイスポーツ・シミュレーション
『パイロットウイングス』税込価格8,000円
SHVC-PW (税抜価格 7,767円)

SimCity®
シムシティー
都市育成シミュレーション
『シムシティー』税込価格8,000円
SHVC-SC (税抜価格 7,767円)
バッテリーバックアップ機能付き
® and © 1989 Maxis
Licensed to Nintendo.

任天堂テレホンサービス 東京(03)3540-9999 大阪(06)210-9999 京都(075)525-3444 名古屋(052)586-3000 岡山(0862)55-2130 札幌(011)612-4144

任天堂株式会社 本社 〒605 京都市東山区福稲上高松町60番地 TEL.(075)541-6113
東京支店 TEL.(03)3254-1781 大阪支店 TEL.(06)245-4155 名古屋営業所 TEL.(052)571-2506 岡山営業所 TEL.(0862)52-1821 札幌営業所 TEL.(011)621-0513

© 1991 Nintendo

雑誌コード 03415-10 T4910341510365 Printed in Japan 印刷／大日本印刷 ©K.K.マガジンボックス